ZMIANA STUDIUM UWARUNKOWAŃ I KIERUNKÓW ZAGOSPODAROWANIA PRZESTRZENNEGO GMINY NOWA KARCZMA

SKALA 1 : 25 000
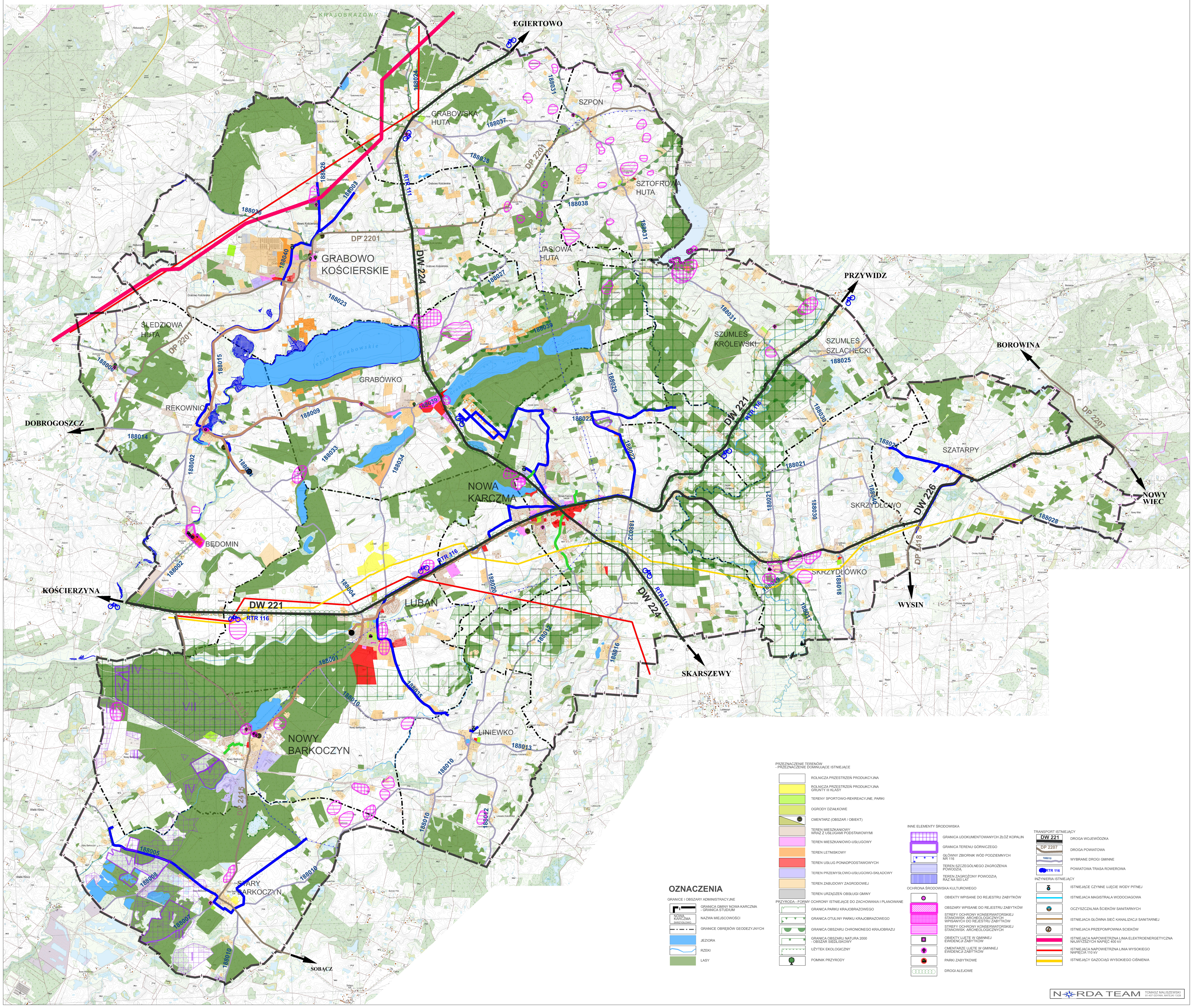
UWARUNKOWANIA ZAGOSPODAROWANIA PRZESTRZENNEGO