

**UCHWAŁA NR XXVIII/177/2013
RADY GMINY NOWA KARCZMA**

z dnia 25 lutego 2013 r.

**w sprawie uchwalenia miejscowego planu zagospodarowania przestrzennego
Gminy Nowa Karczma w obrębie geodezyjnym Lubań**

Na podstawie art.20 ustawy z dnia 27 marca 2003 r. o planowaniu i zagospodarowaniu przestrzennym (t.j.Dz. U. z 2012, poz. 647, poz. 951, poz. 1445, z 2013r. poz. 21), art.18 ust.2 pkt 5 ustawy z dnia 8 marca 1990r. o samorządzie gminnym (tj. Dz.U. z 2001r. Nr 142, poz. 1591, z 2002 r. Nr 23, poz. 220, Nr 62, poz. 558, Nr 113, poz. 984, Nr 153, poz. 1271 i Nr 214, poz. 1806, z 2003 r. Nr 80, poz. 717 i Nr 162, poz. 1568 z 2004 r. Nr 102, poz. 1055, Nr 116, poz. 1203 i Nr 167, poz. 1759, z 2005 r. Nr 172, poz. 1441, Nr 175, poz. 1457 z 2006 r. Nr 17, poz. 128, Nr 181, poz. 1337 oraz z 2007r. Nr 48, poz. 327, Nr 138 poz. 974, Nr 173 poz. 1218, z 2008r. Nr 180 poz. 1111, Nr 223 poz. 1458, z 2009r. Nr 52 poz. 420, Nr 157 poz.1241, z 2010r. Nr 28 poz. 142, Nr 28 poz. 146, Nr 106 poz. 675, Nr 40 poz. 230, z 2011r. Nr 117 poz. 679, Nr 134 poz. 777, Nr 21 poz. 113, Nr 217 poz. 1281, Nr 149, poz. 887, z 2012r. poz. 567)

**Rada Gminy Nowa Karczma
uchwala, co następuje:**

§ 1.

Po stwierdzeniu zgodności z ustaleniami „Studium uwarunkowań i kierunków zagospodarowania przestrzennego gminy Nowa Karczma” uchwalonego Uchwałą Rady Gminy w Nowej Karczmie Nr VIII/33/2003 z dnia 4 kwietnia 2003 roku uchwała się miejscowy plan zagospodarowania przestrzennego fragmentu gminy Nowa Karczma zwany dalej „planem”, obejmujący teren obrębu geodezyjnego Lubań.

§ 2.

Wyjaśnienie pojęć użytych w niniejszym planie:

- 1) **teren** – obszar wydzielony liniami rozgraniczającymi o jednakowych zasadach zagospodarowania, którego przeznaczenie zostało określone w § 3 i odpowiedniej karcie terenu, przeznaczony także pod sieci i urządzenia sieciowe infrastruktury technicznej (w tym drogi, ciągi pieszo - jezdne, chodniki i ścieżki rowerowe, stacje bazowe telefonii komórkowej) oraz zieleni urządzonej,
- 2) **powierzchnia całkowita budynku** - suma powierzchni wszystkich kondygnacji budynku lub ich części o wysokości ponad 1,90 m, zamkniętych i przekrytych ze wszystkich stron, z wyjątkiem nadbudówek ponad dachem, takich jak maszynownia dźwigu, centrala wentylacyjna, klimatyzacyjna lub kotłownia, mierzonych po obrysie zewnętrznym budynku z włączeniem tynków i okładzin, na poziomie posadzki pomieszczeń. Do powierzchni całkowitej nie wlicza się przykładowo powierzchni loggii, balkonów, galerii, tarasów.
- 3) **mieszkanie integralnie związane z prowadzoną działalnością gospodarczą** lokal lub dom mieszkalny właściciela podmiotu gospodarczego, stróża lub technologa, jeśli działalność wymaga całodobowego nadzoru technologicznego, na działce wspólnej z obiektem gospodarczym,
- 4) **powierzchnia użytkowa budynku** - powierzchnia całkowita pomniejszona o powierzchnie zajęte przez: konstrukcję, instalacje oraz klatki schodowe, szyby windowe, wbudowane garaże i parkingi oraz pomieszczenia nieużytkowe;
- 5) **wysokość zabudowy** – wysokość mierzona od najniższej rzędnej rzutu pionowego obrysu ścian lub podpór najniższej kondygnacji nadziemnej na powierzchnię terenu (odzworowaną na podkładzie mapowym rysunku planu) do najwyższej kalenicy dachu lub najwyższego punktu na pokryciu kubatury budynku albo attyki. Do wysokości zabudowy nie wlicza się urządzeń, instalacji i elementów technicznych, rekreacyjno-sportowych, reklamowych (o ile nie mają formy attyki), takich jak: anteny, maszty odgromnikowe, kominy, klimatyzatory, nadbudówki nad dachami (np. maszynownie dźwigów, centrale wentylacyjne, klimatyzacyjne, kotłownie), które postrzegane z poziomu podłogi parteru (z odległości od zabudowy nie mniejszych niż dwie i nie większych niż trzy jej wysokości) nie podwyższają optycznie zabudowy swoją masą. Dopuszcza się mierzenie wysokości oddzielnie dla poszczególnych części budynków.

- 6) **dach stromy** – dach, który spełnia równocześnie następujące warunki:
- a) połacie dachowe są nachylone do poziomu pod kątem większym niż 30° , a w przypadku górnej połaci dachu mansardowego – pod kątem większym niż 10° ,
 - b) powierzchnia lukarn przykrytych połaciami o mniejszym nachyleniu nie przekracza połowy całej powierzchni przykrytej dachem odwzorowanym na rzucie poziomym.
- 7) **maksymalna nieprzekraczalna linia zabudowy** linia ograniczająca obszar, na którym dopuszcza się wznoszenie budynków oraz – określonych w ustaleniach planu – budowli. Linia nie dotyczy: balkonów, wykuszy, loggii, gzymsów, okapów, podokienników, zadaszeń nad wejściami, ryzalitów, przedsionków, schodów zewnętrznych, pochylni, tarasów, części podziemnych obiektów budowlanych, o ile ustalenia planu nie stanowią inaczej.
- 8) **obowiązująca linia zabudowy** maksymalna nieprzekraczalna linia zabudowy, na której musi być usytuowane przynajmniej 80% powierzchni elewacji budynku oraz – określonych w ustaleniach planu – budowli.
- 9) **układ odwadniający** - układ obejmujący szczelne, otwarte lub zamknięte systemy kanalizacji deszczowej, ciekli naturalne, kanały, rowy i drenaże,
- 10) **zagospodarowanie tymczasowe** – zagospodarowanie nowe, niezgodne z ustaleniami planu w zakresie przeznaczenia terenu lub określonych w nim warunków, standardów i parametrów, które po terminie na jaki zostało dopuszczone powinno ulec likwidacji. Obiekty tymczasowe zgodne z ustaleniami planu nie są zagospodarowaniem tymczasowym
- 11) **zabudowa zagrodowa** zespół budynków związanych z produkcją rolną, składający się z jednego budynku mieszkalnego jedno- lub dwumieszkaniowego i co najmniej jednego budynku inwentarskiego lub magazynowego przeznaczonego do przechowywania płodów rolnych wyprodukowanych we własnym gospodarstwie.
- 12) **teren biologicznie czynny** – w rozumieniu rozporządzenia w sprawie warunków technicznych, jakim powinny odpowiadać budynki i ich usytuowanie
- 13) **budynek techniczny i technologiczny** – budynek przeznaczony wyłącznie dla urządzeń technologicznych, urządzeń i instalacji w rozumieniu ustawy Prawo ochrony środowiska oraz ich obsługi w zakresie niezbędnym do ich prawidłowego funkcjonowania
- 14) **budynek o podwyższonej ścianie kolankowej** – budynek w którym wysokość ścianki kolankowej przekracza 1.0m

§ 3.

Oznaczenia literowe dotyczące przeznaczenia terenów użyte w niniejszym planie:

MW – tereny zabudowy mieszkaniowej wielorodzinnej

W terenach mieszkaniowych MW dopuszcza się:

- 1) usługi niekolizyjne z funkcją mieszkaniową, mieszczące się w lokalach użytkowych do 120m² powierzchni użytkowej,
- 2) zabudowę towarzyszącą typu: garaż, budynek gospodarczy, itp.

MW/U – tereny zabudowy mieszkaniowej wielorodzinnej i usług

W terenach mieszkaniowych MW/U dopuszcza się:

- 1) usługi niekolizyjne z funkcją mieszkaniową, z wyłączeniem:
 - a) rzemiosła produkcyjnego,
 - b) stacji paliw,
 - c) warsztatów samochodowych blacharskich i lakierniczych,
 - d) stacji obsługi samochodów ciężarowych i autobusów,

z dopuszczeniem:

- a) parkingów i garaży dla samochodów osobowych,

- b) małych hurtowni do 400 m² powierzchni,
- c) rzemiosła usługowego,
- d) mieszkań integralnie związanych z prowadzoną działalnością gospodarczą.

2) zabudowę towarzyszącą typu: garaż, budynek gospodarczy, itp.

MW/U/ZP – tereny zabudowy mieszkaniowej wielorodzinnej i usług oraz zieleni urządzonej

MN – tereny zabudowy mieszkaniowej jednorodzinnej w tym domy wolno stojące jedno- lub dwumieszkaniowe na jednej działce.

W terenach mieszkaniowych MN dopuszcza się:

- 1) usługi niekolizyjne z funkcją mieszkaniową, mieszczące się w lokalach użytkowych do 100m² powierzchni użytkowej,
- 2) zabudowę towarzyszącą typu: garaż, budynek gospodarczy, itp.

MN/U – tereny zabudowy mieszkaniowej jednorodzinnej i usług w tym domy wolno stojące jedno- lub dwumieszkaniowe na jednej działce.

W terenach mieszkaniowych MN/U dopuszcza się:

- 1) usługi niekolizyjne z funkcją mieszkaniową, z wyłączeniem:
 - a) rzemiosła produkcyjnego,
 - b) stacji paliw,
 - c) warsztatów samochodowych blacharskich i lakierniczych,
 - d) stacji obsługi samochodów ciężarowych i autobusów,

z dopuszczeniem:

- a) parkingów i garaży dla samochodów osobowych,
 - b) małych hurtowni do 400 m² powierzchni,
 - c) rzemiosła usługowego,
 - d) mieszkań integralnie związanych z prowadzoną działalnością gospodarczą.
- 2) zabudowę towarzyszącą typu: garaż, budynek gospodarczy, itp.

MR – tereny zabudowy zagrodowej, produkcji w gospodarstwach rolnych, hodowlanych i ogrodniczych z dopuszczeniem usług agroturystyki;

RU – teren obsługi produkcji w gospodarstwach rolnych, hodowlanych i ogrodniczych

U – tereny zabudowy usługowej komercyjne i publiczne, użyteczności publicznej (wymagające gruntu we władaniu podmiotu publicznego lub gestora funkcji publicznej), niechronione, np.: administracji publicznej, kultury, nauki, tereny zabudowy usługowej użyteczności publicznej chronione: np.: oświaty, ochrony zdrowia i pomocy społecznej

1) z wyłączeniem:

- a) rzemiosła produkcyjnego,
- b) stacji paliw,
- c) warsztatów samochodowych blacharskich i lakierniczych,
- d) stacji obsługi samochodów ciężarowych i autobusów,

2) z dopuszczeniem:

- a) parkingów i garaży dla samochodów osobowych,
- b) małych hurtowni do 400 m² powierzchni,
- c) rzemiosła usługowego,
- d) budynków zamieszkania zbiorowego,

e) mieszkań integralnie związanych z prowadzoną działalnością gospodarczą.

P – tereny zabudowy produkcyjno-usługowej i rzemieślniczej . Wszelka działalność gospodarza z zakresu produkcji, składów, baz i magazynów oraz usług z wyłączeniem:

- 1) obiektów stwarzających zagrożenia dla środowiska, życia lub zdrowia ludzi choćby w przypadku awarii przemysłowej, w rozumieniu ustawy Prawo ochrony środowiska,
- 2) przedsięwzięć wymagających składowania materiałów sypkich pod gołym niebem,
- 3) obiektów emitujących odory (substancje zapachowe) na znaczne obszary,
- 4) szpitali i domów opieki społecznej,
- 5) budynków związanych ze stałym lub wielogodzinnym pobytem dzieci i młodzieży.

Dopuszcza się mieszkania integralnie związane z prowadzoną działalnością gospodarczą.

UI – tereny urządzeń infrastruktury technicznej (np: przepompownie ścieków itp.)

W terenach UI dopuszcza się zabudowę towarzyszącą typu: garaż, budynek gospodarczy, magazyn itp.

US – tereny sportu i rekreacji w tym:

- 1) ścieżki piesze i rowerowe, małą architekturę i placyki zabaw dla dzieci, drogi eksploatacyjne dla urządzeń infrastruktury technicznej,
- 2) terenowe urządzenia sportowo-rekreacyjne,
- 3) ciągi pieszo-jezdne, dojazdy, ulice wewnętrzne - bez miejsc postojowych

Na w/w terenach dopuszcza się realizację wszelkich form zawartych w terenach zieleni urządzonej – ZP.

W – tereny wód powierzchniowych

R – tereny rolne

ZD – tereny ogrodów działkowych z dopuszczeniem altan i obiektów gospodarczych o powierzchni zabudowy do 35 m²

ZK – tereny zieleni ekologiczno-krajobrazowej np.: drobne, naturalne zbiorniki wodne i cieki wraz z zielenią, tereny podmokłe, naturalne zadrzewienia i zakrzewienia pełniące funkcje krajobrazowe

ZP – tereny zieleni urządzonej , takie jak: parki, ogrody, zieleń towarzysząca obiektom budowlanym, zieleńce, arboreta, alpinaria. Dopuszcza się obiekty obsługujące użytkowników nie wymagające pozwolenia na budowę.

ZL – tereny leśne

ZC – tereny cmentarzy

KDZ – tereny dróg wojewódzkich

KDL - tereny dróg lokalnych

KDD – tereny dróg dojazdowych

KDW – tereny dróg wewnętrznych

KX – tereny wydzielonych ciągów : pieszych, pieszo-jezdnym, pieszo-rowerowych, rowerowych, ulic o równoprawnym ruchu pieszym, rowerowym i kołowym

KP – tereny parkingów, wewnętrzny układ drogowy

§ 4.

Lubań – wieś folwarczna obejmująca teren historycznego zespołu dworsko – parkowego z folwarkiem oraz obręb wsi o zabudowie rozproszonej (przysiółki i gospodarstwa związane z rozłogiem pól, w tym zabudowa parcelacyjna) posiadająca zachowane elementy historycznego i tradycyjnego rozplanowania.

Należą do nich:

I. Obiekty:

- a) wpisane do Gminnej Ewidencji Zabytków

b) posiadające wartości kulturowe – przykłady tradycyjnego budownictwa murowanego i drewnianego (budynek dawnego dworu, budynek będący obiektem przygranicznym przy dawnej granicy Wolnego Miasta Gdańska, budynki gospodarcze) z poł. XX w.

c) posiadające zachowane elementy kulturowe (domy mieszkalne, chaty, budynki gospodarcze) z k. XIX i poł. XX w.

II. Zespoły o zachowanych wartościach kulturowych (teren historycznego zespołu dworsko – parkowego z folwarkiem, zagrody zawierające elementy tradycyjnego rozplanowania z k. XIX i poł. XX w., fragmenty dawnej zabudowy folwarczej z poł. XX w.)

III. Historyczny układ przestrzenny (zespół dworsko – parkowy z folwarkiem, sieć dróg, fragmenty zieleni wysokiej, fragmenty dawnej zabudowy folwarczej z poł. XX w.)

IV. Elementy przyrodnicze (aleje, park, fragmenty zieleni wysokiej) do zachowania z uwagi na ich wartość kompozycyjną i środowiskowo – kulturową

V. Mała architektura, przykłady form regionalnych – krzyże przydrożne

VI. Obiekty i strefy ochrony archeologicznej

1.0 Obiekty o zachowanych wartościach kulturowych

Ochronie poddaje się:

a) historyczną bryłę

b) historyczny kształt dachu

c) historyczną dyspozycję ścian (rozmieszczenie drzwi, okien oraz elementów wystroju architektonicznego)

d) historyczne formy architektoniczne

e) historyczny detal architektoniczny w tym wielkość i kształt otworów okiennych i drzwiowych

f) historyczne materiały budowlane oraz historyczną kolorystykę

W zagospodarowywaniu terenów należy:

a) uwzględnić historyczne formy zagospodarowania

b) nową zabudowę pod względem linii zabudowy, skali, gabarytów, usytuowania i formy dachu – kształtować w nawiązaniu do tradycji historycznych i regionalnych

c) elementy małej architektury oraz elementy wystroju wnętrza przestrzennego dostosować do zabytkowego charakteru tego wnętrza

d) budynki o historycznych wartościach architektonicznych należy poddać rewaloryzacji, prowadząc w nich remonty kapitalne lub doraźne, z poszanowaniem historycznej formy architektonicznej, skali, wystroju elewacji, w tym stolarki okiennej i drzwiowej.

Nowe obiekty należy sytuować w ramach uzupełnienia istniejącej zabudowy lub na zasadzie wymiany substancji zabytkowej o złym stanie technicznym.

Ograniczenie wyłącznie do 1m² reklam wbudowanych i szyldów związanych z działalnością prowadzoną w obrębie posesji. Dla całego obszaru zakaz wolnostojących nośników reklamowych.

2.0 W obiektach o zachowanych wartościowych elementach kulturowych ochronie poddaje się historyczne gabaryty (historyczna bryła i kształt dachu) i zachowane elementy historyczne oraz wprowadza się zalecenie przywrócenia lub dowiązania do form historycznych.

W zagospodarowywaniu terenów należy:

a) uwzględnić historyczne formy zagospodarowania

b) nową zabudowę pod względem linii zabudowy, skali, gabarytów, usytuowania i formy dachu - kształtować w nawiązaniu do tradycji historycznych i regionalnych

c) elementy małej architektury oraz elementy wystroju wnętrza przestrzennego dostosować do zabytkowego charakteru tego wnętrza

Nowe obiekty należy sytuować w ramach uzupełnienia istniejącej zabudowy lub na zasadzie wymiany substancji zabytkowej o złym stanie technicznym.

Ograniczenie wyłącznie do 1m² reklam wbudowanych i szyldów związanych z działalnością prowadzoną w obrębie posesji. Dla całego obszaru zakaz wolnostojących nośników reklamowych.

3.0 Zespoły o zachowanych wartościach kulturowych.

3.1 Zespół dworsko – parkowy wraz z folwarkiem

Ochronie poddaje się:

- a) historyczną kompozycję przestrzenną
- b) historyczny układ zabudowy
- c) historyczne budynki oraz inne elementy o wartościach historycznych związane z zagospodarowaniem zespołu (zieleń wysoka, nawierzchnie, mała architektura)
- d) historyczny podział własnościowy
- e) linie regulacyjne zabudowy historycznej
- f) historyczną zieleń komponowaną (zachowane fragmenty)

W zagospodarowywaniu terenu należy:

- a) uwzględnić historyczne formy zagospodarowania
- b) nową zabudowę pod względem linii zabudowy, skali, gabarytów, usytuowania i formy dachu – kształtować w nawiązaniu do tradycji historycznych i regionalnych
- c) doprowadzić do rewaloryzacji zespołu dworsko - parkowego , powodując usunięcie elementów szpecących poprzez likwidację obcych historycznemu charakterowi zagospodarowania form zabudowy lub też przekształcenia tej zabudowy, zgodne z historycznym charakterem zabudowy miejscowości,
- d) opracować projekt odnowy i pielęgnacji parku
- e) elementy małej architektury oraz elementy wystroju wnętrza przestrzennego dostosować do zabytkowego charakteru tego wnętrza
- f) budynki o historycznych wartościach architektonicznych należy poddać rewaloryzacji, prowadząc w nich remonty kapitalne lub doraźne, z poszanowaniem historycznej formy architektonicznej, skali, wystroju elewacji, w tym stolarki okiennej i drzwiowej.

Nowe obiekty należy sytuować w ramach uzupełnienia istniejącej zabudowy lub na zasadzie wymiany substancji zabytkowej o złym stanie technicznym.

Ograniczenie wyłącznie do szyldów związanych z działalnością prowadzoną w obrębie posesji. Dla całego obszaru zakaz wolnostojących nośników reklamowych i reklam wbudowanych.

3.2. Zespół ruralistyczny wsi pofolwarczej.

Ochronie poddaje się :

- a) historyczną kompozycję przestrzenną
- b) historyczny układ zabudowy
- c) historyczne budynki oraz inne elementy o wartościach historycznych związane z zagospodarowaniem zespołu (zieleń wysoka, nawierzchnia, mała architektura)
- d) historyczny podział własnościowy
- e) linie regulacyjne zabudowy historycznej

W zagospodarowywaniu terenów należy:

- a) uwzględnić historyczne formy zagospodarowania
- b) nową zabudowę pod względem linii zabudowy, skali, gabarytów, usytuowania i formy dachu – kształtować w nawiązaniu do tradycji historycznych i regionalnych

- c) elementy małej architektury oraz elementy wystroju wnętrza przestrzennego dostosować do zabytkowego charakteru tego wnętrza
- d) w budynkach o historycznych wartościach architektonicznych należy poddać ochronie historyczne gabaryty (historyczna bryła i kształt dachu) i zachowane elementy historyczne oraz wprowadzić zalecenie przywrócenia lub dowiązania do form historycznych
- e) zachować układ zabudowy wzdłuż drogi wiejskiej

Nowe obiekty należy sytuować w ramach uzupełnienia istniejącej zabudowy lub na zasadzie wymiany substancji zabytkowej o złym stanie technicznym.

Ograniczenie wyłącznie do szyldów związanych z działalnością prowadzoną w obrębie posesji. Dla całego obszaru zakaz wolnostojących nośników reklamowych i reklam wbudowanych.

3.3 Zagrody zawierające elementy tradycyjnego rozplanowania z k. XIX i poł. XX w.

Ochronie poddaje się:

- a) historyczną kompozycję przestrzenną
- b) historyczny układ zabudowy
- c) historyczne budynki oraz inne elementy o wartościach historycznych związane z zagospodarowaniem zagrody (zachowane fragmenty zieleni)
- d) linie regulacyjne zabudowy historycznej

W zagospodarowywaniu terenów należy:

- a) uwzględnić historyczne formy zagospodarowania
- b) nową zabudowę pod względem linii zabudowy, skali, gabarytów, usytuowania i formy dachu kształtować w nawiązaniu do tradycji historycznych i regionalnych
- c) elementy małej architektury oraz elementy wystroju wnętrza przestrzennego dostosować do zabytkowego charakteru tego wnętrza
- d) zachować układ zabudowy wokół podwórza gospodarczego

Nowe obiekty należy sytuować w ramach uzupełnienia istniejącej zabudowy lub na zasadzie wymiany substancji zabytkowej o złym stanie technicznym.

Ograniczenie wyłącznie do szyldów związanych z działalnością prowadzoną w obrębie posesji. Dla całego obszaru zakaz wolnostojących nośników reklamowych i reklam wbudowanych.

4.0 Elementy przyrodnicze (park podworski, aleje, nasadzenia przy zabudowie)

Ochronie poddaje się:

- a) historyczną kompozycję przestrzenną
- b) historyczną zielen komponowaną – ochrona i zabezpieczenie (poprawa stanu zdrowotnego)
- c) istniejące nasadzenia związane z historycznymi siedliskami
- d) dla obsadzeń alejowych – zakaz likwidacji drzew przy modernizacji dróg

W zagospodarowywaniu terenów należy:

- a) uwzględnić historyczne formy zagospodarowania
- b) opracować projekt odnowy i pielęgnacji parku
- c) elementy małej architektury oraz elementy wystroju wnętrza przestrzennego dostosować do zabytkowego charakteru tego wnętrza.

Ograniczenie wyłącznie do szyldów związanych z działalnością prowadzoną w obrębie posesji. Dla całego obszaru zakaz wolnostojących nośników reklamowych i reklam wbudowanych.

5.0 Wszelkie inwestycje, wszelkie prace budowlane oraz zmiany w oznaczonych na planie obiektach o zachowanych wartościach kulturowych oraz wszelkie zmiany wymagające pozwolenia na budowę

w oznaczonych na planie obiektach o zachowanych elementach kulturowych wymagają uzgodnienia z właściwym terenowo Konserwatorem Zabytków.

6.0 Ustala się formę architektoniczną nawiązującą do stylu regionu Kaszub i Kociewia. Bryła budynku oparta na rzucie prostokąta o proporcjach 1 : 1.5 do 1 : 2.5. Poziom posadowienia parteru od 0,5 do 0,6 m powyżej poziomu terenu przy głównym wejściu do budynku Elewacja z użyciem materiałów naturalnych: cegła, kamień naturalny, tynk, drewno, dachówka ceramiczna, gont, trzcina i inne. Dopuszcza się pokrycie dachu bitumiczne lub blachodachówką. Kolorystyka elewacji w barwach naturalnych, pastelowych (paleta ziemna), kolorystyka dachów w kolorach zbliżonych do naturalnych dachówek ceramicznych z dopuszczeniem dachów grafitowych.

Zakaz budowy wieżyczek we wszelkich obiektach za wyjątkiem obiektów sakralnych i użyteczności publicznej.

Dla nowych obiektów wprowadza się formę dachu stromego jako dwuspadowego, ewentualnie naczółkowego o kącie nachylenia połaci 30° - 45° , dla obiektów z podwyższoną ścianką kolankową (do 1.20 m) kąt nachylenia połaci 22° - 30° .

Dopuszcza się zabudowę towarzyszącą nawiązującą charakterem i skalą do istniejącej zabudowy. Obiekty małej architektury (np. ogrodzenia) dostosowane kolorystyką i materiałem do istniejącej zabudowy. Zakaz stosowania prefabrykowanych ogrodzeń betonowych

§ 5.

- 1) Ustalone w planie zasady podziału terenów na działki nie dotyczą wydzieleni geodezyjnych dla sieci i urządzeń sieciowych infrastruktury technicznej w tym dla układu komunikacyjnego i stacji bazowych telefonii komórkowej.
- 2) Na całym terenie objętym planem dopuszcza się lokalizowanie sieci i urządzeń sieciowych infrastruktury technicznej (w tym dróg, ciągów pieszych i ścieżek rowerowych) oraz zieleni urządzonej.
- 3) Dopuszcza się na terenie zabudowanym wydzielenie mniejszej działki niż przewiduje uchwała, na poprawę warunków mieszkaniowych, uregulowanie stanów prawnych lub na poszerzenie drogi, zgodnie z przepisami szczególnymi.
- 4) Obowiązuje zakaz wydzielania jako odrębnych działek, terenów pod budynkami po obrysie tych budynków, bez wydzielania terenu przynależnego, niezbędnego do racjonalnego korzystania z budynku.
- 5) Dopuszczalne zróżnicowanie wielkości poszczególnych działek nie może przekroczyć 30% powierzchni działki budowlanej objętej inwestycją minimalnej wielkości powierzchni działki ustalonej w karcie terenu dla poszczególnych obszarów wydzielonych liniami rozgraniczającymi.
- 6) Ustala się następujące warunki dla wydzieleni komunikacyjnych przy podziale terenu na działki:
 - a) dla obsługi nie więcej niż 4 nowych działek budowlanych niegraniczących z ustalonymi w planie ulicami obowiązuje wydzielenie dojazdu o szerokości minimalnej 6 m
 - b) dla obsługi co najmniej 5 nowych działek budowlanych niegraniczących w ustalonymi w planie ulicami obowiązuje wydzielenie dojazdu o szerokości minimalnej 8m
 - c) w przypadku nieprzelotowego układu dojazdów, obowiązuje lokalizacja placu do zawracania samochodów o wymiarach min. 12,5m x 12,5m
- 7) Na terenie objętym planem nie ustala się granic terenów wymagających przeprowadzenia procedury scalania i wtórnego podziału nieruchomości.
- 8) Dopuszcza się istniejący podział geodezyjny, nie spełniający standardów wielkości działek przewidywanych uchwałą, zatwierdzony przed wejściem w życie planu miejscowego.
- 9) Wszelkie istniejące urządzenia i sieci infrastruktury inżynierskiej kolidujące z projektowaną zabudową należy przebudować zgodnie z warunkami wydanymi przez gestora sieci.
- 10) Na terenach przeznaczonych pod zabudowę dopuszcza się odprowadzenie ścieków do zbiorników bezodpływowych do czasu realizacji kanalizacji sanitarnej.
- 11) Na terenach przeznaczonych pod zabudowę dopuszcza się realizację indywidualnych ujęć wody pitnej do czasu realizacji sieci wodociągowej.

- 12) W nowych terenach zabudowy mieszkaniowej i mieszkaniowo-usługowej zaleca się stosowanie dachów dwuspadowych oraz lokalizowanie budynków kalenicą główną równoległą do drogi, dla pozostałych terenów zabudowy mieszkaniowej lub mieszkaniowo-usługowej w dostosowaniu do budynków istniejących.
- 13) Wody opadowe z powierzchni zanieczyszczonych przed odprowadzeniem do odbiornika powinny być podczyszczone w stopniu zapewniającym spełnienie wymagań określonych w obowiązujących przepisach.
- 14) W bezpośrednim sąsiedztwie istniejących lasów na terenach o niskiej klasie bonitacyjnej gleb (klasy V i VI), przeznaczonych pod uprawy polowe, dopuszcza się ich zalesienie. W bezpośrednim sąsiedztwie lasów minimalnej powierzchni zalesień nie określa się, natomiast na pozostałych gruntach minimalna powierzchnia zalesień wynosi 1ha.
- 15) Na obszarach potencjalnie zagrożonych ruchami masowymi ziemi (spadki powyżej 15% powierzchni działki budowlanej objętej inwestycją) przewidzianymi pod zainwestowanie należy sporządzić dokumentację geotechniczną, z uwzględnieniem badań stateczności zboczy. Natomiast dla obiektów budowlanych wymagających wykonania robót geologicznych, zaliczonych do trzeciej kategorii geotechnicznej oraz w złożonych warunkach gruntowych do drugiej kategorii, poza dokumentacją geotechniczną należy wykonać dokumentację geologiczno – inżynierską. Należy zabezpieczyć strome zbocza przed erozją.
- 16) Dopuszcza się zabudowę towarzyszącą nawiązującą charakterem i skalą do istniejącej zabudowy. Obiekty małej architektury (np. ogrodzenia) dostosowane kolorystyką i materiałem do istniejącej zabudowy. Zakaz stosowania prefabrykowanych ogrodzeń betonowych, betonowo-gipsowych i gipsowych.
- 17) Cały teren objęty planem położony jest w granicach Głównego Zbiornika Wód Podziemnych nr 116 Zbiornik Gołębiewo.

§ 6.

Ustala się podział obszaru objętego planem na 249 terenów.

Ustalenia szczegółowe planu są następujące:

STREFA A

Ustala się podział strefy A na 48 terenów oznaczonych symbolami trzycyfrowymi od 001 do 048

KARTA TERENU MIEJSCOWEGO PLANU ZAGOSPODAROWANIA PRZESTRZENNEGO GMINY NOWA KARCZMA W OBRĘBIE GEODEZYJNYM LUBAŃ

1.	NUMER	A001	POWIERZCHNIA	0,78ha
2.	FUNKCJA	ZK – teren zieleni ekologiczno-krajobrazowej		
3.	ZASADY OCHRONY I KSZTAŁTOWANIA ŁADU PRZESTRZENNEGO stosuje się zasady określone w pkt. 4, 8			
4.	ZASADY KSZTAŁTOWANIA ZABUDOWY I ZAGOSPODAROWANIA TERENU nie dotyczy			
5.	ZASADY I WARUNKI SCALANIA I PODZIAŁU NIERUCHOMOŚCI Zgodnie z obowiązującymi przepisami odrębnymi			
6.	ZASADY DOTYCZĄCE SYSTEMÓW KOMUNIKACJI I INFRASTRUKTURY TECHNICZNEJ			
	1) dostępność drogowa dla terenu:	A001	poprzez tereny sąsiednie	
	2) parkingi:	wyklucza się		
	3) zaopatrzenie w wodę:	nie dotyczy		
	4) odprowadzenie ścieków komunalnych:	nie dotyczy		
	5) odprowadzenie wód opadowych:	nie dotyczy		
	6) zaopatrzenie w energię elektryczną:	nie dotyczy		
	7) zaopatrzenie w gaz:	nie dotyczy		
	8) zaopatrzenie w ciepło:	nie dotyczy		
	9) gospodarka odpadami:	nie dotyczy		
	10) telekomunikacja:	nie dotyczy		

	11) planowane urządzenia i sieci magistralne:	nie ustala się
7.	ZASADY OCHRONY DZIEDZICTWA KULTUROWEGO, ZABYTKÓW, KRAJOBRAZU KULTUROWEGO ORAZ DÓBR KULTURY WSPÓŁCZESNEJ Nie dotyczy	
8.	ZASADY OCHRONY ŚRODOWISKA I PRZYRODY Zgodnie z obowiązującymi przepisami odrębnymi	
9.	ZASADY KSZTAŁTOWANIA PRZESTRZENI PUBLICZNYCH Nie dotyczy	
10.	SPOSOBY I TERMINY TYMCZASOWEGO ZAGOSPODAROWANIA TERENU Nie ustala się	
11.	USTALENIA DOTYCZĄCE OBSZARÓW REHABILITACJI ISTNIEJĄCEJ ZABUDOWY I INFRASTRUKTURY TECHNICZNEJ, WYMAGAJĄCYCH PRZEKSZTAŁCEN LUB REKULTYWACJI Nie dotyczy	
12.	STAWKA PROCENTOWA, NA PODSTAWIE KTÓREJ USTALA SIĘ OPŁATĘ, O KTÓREJ MOWA W ART. 36 UST. 4 Nie dotyczy	
13.	SPOSOBY ZAGOSPODAROWANIA TERENÓW LUB OBIEKTÓW PODLEGAJĄCYCH OCHRONIE NA PODSTAWIE ODRĘBNYCH PRZEPISÓW Nie ustala się	
14.	SZCZEGÓLNE WARUNKI ZAGOSPODAROWANIA TERENÓW ORAZ OGRANICZENIA W ICH UŻYTKOWANIU Dopuszcza się użytkowanie rolnicze terenu - łąki i pastwiska	
15.	ZALECENIA I INFORMACJE NIE BĘDĄCE PODSTAWĄ WYDAWANIA DECYZJI ADMINISTRACYJNYCH Nie ustala się	

KARTA TERENU MIEJSCOWEGO PLANU ZAGOSPODAROWANIA PRZESTRZENNEGO GMINY NOWA KARCZMA W OBRĘBIE GEODEZYJNYM LUBAŃ

1.	NUMER	A002		POWIERZCHNIA	98,83 ha
2.	FUNKCJA	R – teren rolny			
3.	ZASADY OCHRONY I KSZTAŁTOWANIA ŁADU PRZESTRZENNEGO stosuje się zasady określone w pkt. 4, 8				
4.	ZASADY KSZTAŁTOWANIA ZABUDOWY I ZAGOSPODAROWANIA TERENU nie dotyczy				
5.	ZASADY I WARUNKI SCALANIA I PODZIAŁU NIERUCHOMOŚCI Zgodnie z obowiązującymi przepisami odrębnymi				
6.	ZASADY DOTYCZĄCE SYSTEMÓW KOMUNIKACJI I INFRASTRUKTURY TECHNICZNEJ				
	1) dostępność drogowa dla terenu:	A002	z ulicy A033-KDL i A011-KDD oraz poprzez tereny sąsiednie		
	2) parkingi:	wyklucza się			
	3) zaopatrzenie w wodę:	nie dotyczy			
	4) odprowadzenie ścieków komunalnych:	nie dotyczy			
	5) odprowadzenie wód opadowych:	nie dotyczy			
	6) zaopatrzenie w energię elektryczną:	nie dotyczy			
	7) zaopatrzenie w gaz:	nie dotyczy			
	8) zaopatrzenie w ciepło:	nie dotyczy			
	9) gospodarka odpadami:	nie dotyczy			
	10) telekomunikacja:	nie dotyczy			
	11) planowane urządzenia i sieci magistralne:	nie ustala się			
7.	ZASADY OCHRONY DZIEDZICTWA KULTUROWEGO, ZABYTKÓW, KRAJOBRAZU KULTUROWEGO ORAZ DÓBR KULTURY WSPÓŁCZESNEJ Nie dotyczy				
8.	ZASADY OCHRONY ŚRODOWISKA I PRZYRODY 1. wszelkie cieki, oczka oraz zbiorniki wodne podlegają ochronie, konserwacji i udroźnieniu z zapewnieniem nienaruszalnego przepływu wód				

	2. należy chronić i zabezpieczyć przed zniszczeniem torfowiska, zadrzewienia śródpolne, przydrożne i nadwodne
9.	ZASADY KSZTAŁTOWANIA PRZESTRZENI PUBLICZNYCH Nie dotyczy
10.	SPOSOBY I TERMINY TYMCZASOWEGO ZAGOSPODAROWANIA TERENU Nie ustala się
11.	USTALENIA DOTYCZĄCE OBSZARÓW REHABILITACJI ISTNIEJĄCEJ ZABUDOWY I INFRASTRUKTURY TECHNICZNEJ, WYMAGAJĄCYCH PRZEKSZTAŁCENÍ LUB REKULTYWACJI Nie dotyczy
12.	STAWKA PROCENTOWA, NA PODSTAWIE KTÓREJ USTALA SIĘ OPLATĘ, O KTÓREJ MOWA W ART. 36 UST. 4 Nie dotyczy
13.	SPOSOBY ZAGOSPODAROWANIA TERENÓW LUB OBIEKTÓW PODLEGAJĄCYCH OCHRONIE NA PODSTAWIE ODRĘBNYCH PRZEPISÓW istniejąca linia wysokiego napięcia wraz ze strefą ograniczeń – zagospodarowanie zgodnie z przepisami odrębnymi istniejący gazociąg wraz ze strefą kontrolowaną – zagospodarowanie zgodnie z przepisami odrębnymi
14.	SZCZEGÓLNE WARUNKI ZAGOSPODAROWANIA TERENÓW ORAZ OGRANICZENIA W ICH UŻYTKOWANIU Nie ustala się
15.	ZALECENIA I INFORMACJE NIE BĘDĄCE PODSTAWĄ WYDAWANIA DECYZJI ADMINISTRACYJNYCH Część terenu potencjalnie zagrożona ruchami masowymi ziemi

**KARTA TERENU MIEJSCOWEGO PLANU ZAGOSPODAROWANIA PRZESTRZENNEGO GMINY
NOWA KARCZMA W OBRĘBIE GEODEZYJNYM LUBAŃ**

1.	NUMER	A003		POWIERZCHNIA	20,54ha
2.	FUNKCJA	ZL – teren leśny			
3.	ZASADY OCHRONY I KSZTAŁTOWANIA ŁADU PRZESTRZENNEGO Stosuje się zasady określone w pkt. 4, 8				
4.	ZASADY KSZTAŁTOWANIA ZABUDOWY I ZAGOSPODAROWANIA TERENU nie dotyczy				
5.	ZASADY I WARUNKI SCALANIA I PODZIAŁU NIERUCHOMOŚCI Zgodnie z obowiązującymi przepisami odrębnymi				
6.	ZASADY DOTYCZĄCE SYSTEMÓW KOMUNIKACJI I INFRASTRUKTURY TECHNICZNEJ				
	1) dostępność drogowa dla terenu:	A003	z ulicy A011-KDD oraz poprzez tereny sąsiednie		
	2) parkingi:	wyklucza się			
	3) zaopatrzenie w wodę:	nie dotyczy			
	4) odprowadzenie ścieków komunalnych:	nie dotyczy			
	5) odprowadzenie wód opadowych:	nie dotyczy			
	6) zaopatrzenie w energię elektryczną:	nie dotyczy			
	7) zaopatrzenie w gaz:	nie dotyczy			
	8) zaopatrzenie w ciepło:	nie dotyczy			
	9) gospodarka odpadami:	nie dotyczy			
	10) telekomunikacja:	nie dotyczy			
	11) planowane urządzenia i sieci magistralne:	nie ustala się			
7.	ZASADY OCHRONY DZIEDZICTWA KULTUROWEGO, ZABYTKÓW, KRAJOBRAZU KULTUROWEGO ORAZ DÓBR KULTURY WSPÓŁCZESNEJ Nie dotyczy				
8.	ZASADY OCHRONY ŚRODOWISKA I PRZYRODY Zgodnie z obowiązującymi przepisami odrębnymi				
9.	ZASADY KSZTAŁTOWANIA PRZESTRZENI PUBLICZNYCH Nie dotyczy				

10.	SPOSOBY I TERMINY TYMCZASOWEGO ZAGOSPODAROWANIA TERENU Nie ustala się
11.	USTALENIA DOTYCZĄCE OBSZARÓW REHABILITACJI ISTNIEJĄCEJ ZABUDOWY I INFRASTRUKTURY TECHNICZNEJ, WYMAGAJĄCYCH PRZEKSZTAŁCENÍ LUB REKULTYWACJI Nie dotyczy
12.	STAWKA PROCENTOWA, NA PODSTAWIE KTÓREJ USTALA SIĘ OPLATĘ, O KTÓREJ MOWA W ART. 36 UST. 4 Nie dotyczy
13.	SPOSOBY ZAGOSPODAROWANIA TERENÓW LUB OBIEKTÓW PODLEGAJĄCYCH OCHRONIE NA PODSTAWIE ODREBNYCH PRZEPISÓW Nie dotyczy
14.	SZCZEGÓLNE WARUNKI ZAGOSPODAROWANIA TERENÓW ORAZ OGRANICZENIA W ICH UŻYTKOWANIU Nie ustala się
15.	ZALECENIA I INFORMACJE NIE BĘDĄCE PODSTAWĄ WYDAWANIA DECYZJI ADMINISTRACYJNYCH Nie ustala się

KARTA TERENU MIEJSCOWEGO PLANU ZAGOSPODAROWANIA PRZESTRZENNEGO GMINY NOWA KARCZMA W OBRĘBIE GEODEZYJNYM LUBAŃ

1.	NUMER	A004	POWIERZCHNIA	0,49ha
2.	FUNKCJA	ZL – teren leśny		
3.	ZASADY OCHRONY I KSZTAŁTOWANIA ŁADU PRZESTRZENNEGO Stosuje się zasady określone w pkt. 4, 8			
4.	ZASADY KSZTAŁTOWANIA ZABUDOWY I ZAGOSPODAROWANIA TERENU nie dotyczy			
5.	ZASADY I WARUNKI SCALANIA I PODZIAŁU NIERUCHOMOŚCI Zgodnie z obowiązującymi przepisami odrębnymi			
6.	ZASADY DOTYCZĄCE SYSTEMÓW KOMUNIKACJI I INFRASTRUKTURY TECHNICZNEJ			
	1) dostępność drogowa dla terenu:	A004	poprzez tereny sąsiednie	
	2) parkingi:	wyklucza się		
	3) zaopatrzenie w wodę:	nie dotyczy		
	4) odprowadzenie ścieków komunalnych:	nie dotyczy		
	5) odprowadzenie wód opadowych:	nie dotyczy		
	6) zaopatrzenie w energię elektryczną:	nie dotyczy		
	7) zaopatrzenie w gaz:	nie dotyczy		
	8) zaopatrzenie w ciepło:	nie dotyczy		
	9) gospodarka odpadami:	nie dotyczy		
	10) telekomunikacja :	nie dotyczy		
	11) planowane urządzenia i sieci magistralne:	nie ustala się		
7.	ZASADY OCHRONY DZIEDZICTWA KULTUROWEGO, ZABYTKÓW, KRAJOBRAZU KULTUROWEGO ORAZ DÓBR KULTURY WSPÓŁCZESNEJ Nie dotyczy			
8.	ZASADY OCHRONY ŚRODOWISKA I PRZYRODY Zgodnie z obowiązującymi przepisami odrębnymi			
9.	ZASADY KSZTAŁTOWANIA PRZESTRZENI PUBLICZNYCH Nie dotyczy			
10.	SPOSOBY I TERMINY TYMCZASOWEGO ZAGOSPODAROWANIA TERENU Nie ustala się			
11.	USTALENIA DOTYCZĄCE OBSZARÓW REHABILITACJI ISTNIEJĄCEJ ZABUDOWY I INFRASTRUKTURY TECHNICZNEJ, WYMAGAJĄCYCH PRZEKSZTAŁCENÍ LUB REKULTYWACJI Nie dotyczy			
12.	STAWKA PROCENTOWA, NA PODSTAWIE KTÓREJ USTALA SIĘ OPLATĘ, O KTÓREJ MOWA W ART. 36 UST. 4 Nie dotyczy			

13	SPOSOBY ZAGOSPODAROWANIA TERENÓW LUB OBIEKTÓW PODLEGAJĄCYCH OCHRONIE NA PODSTAWIE ODRĘBNYCH PRZEPISÓW Nie dotyczy
14	SZCZEGÓLNE WARUNKI ZAGOSPODAROWANIA TERENÓW ORAZ OGRANICZENIA W ICH UŻYTKOWANIU Nie ustala się
15	ZALECENIA I INFORMACJE NIE BĘDĄCE PODSTAWĄ WYDAWANIA DECYZJI ADMINISTRACYJNYCH Nie ustala się

KARTA TERENU MIEJSCOWEGO PLANU ZAGOSPODAROWANIA PRZESTRZENNEGO GMINY NOWA KARCZMA W OBRĘBIE GEODEZYJNYM LUBAŃ

1.	NUMER	A005		POWIERZCHNIA	0,17ha
2.	FUNKCJA	ZL – teren leśny			
3.	ZASADY OCHRONY I KSZTAŁTOWANIA ŁADU PRZESTRZENNEGO Stosuje się zasady określone w pkt. 4, 8				
4.	ZASADY KSZTAŁTOWANIA ZABUDOWY I ZAGOSPODAROWANIA TERENU nie dotyczy				
5.	ZASADY I WARUNKI SCALANIA I PODZIAŁU NIERUCHOMOŚCI Zgodnie z obowiązującymi przepisami odrębnymi				
6.	ZASADY DOTYCZĄCE SYSTEMÓW KOMUNIKACJI I INFRASTRUKTURY TECHNICZNEJ				
	1) dostępność drogowa dla terenu:	A005	poprzez tereny sąsiednie		
	2) parkingi:	wyklucza się			
	3) zaopatrzenie w wodę:	nie dotyczy			
	4) odprowadzenie ścieków komunalnych:	nie dotyczy			
	5) odprowadzenie wód opadowych:	nie dotyczy			
	6) zaopatrzenie w energię elektryczną:	nie dotyczy			
	7) zaopatrzenie w gaz:	nie dotyczy			
	8) zaopatrzenie w ciepło:	nie dotyczy			
	9) gospodarka odpadami:	nie dotyczy			
	10) telekomunikacja:	nie dotyczy			
	11) planowane urządzenia i sieci magistralne:	nie ustala się			
7.	ZASADY OCHRONY DZIEDZICTWA KULTUROWEGO, ZABYTKÓW, KRAJOBRAZU KULTUROWEGO ORAZ DÓBR KULTURY WSPÓŁCZESNEJ Nie dotyczy				
8.	ZASADY OCHRONY ŚRODOWISKA I PRZYRODY Zgodnie z obowiązującymi przepisami odrębnymi				
9.	ZASADY KSZTAŁTOWANIA PRZESTRZENI PUBLICZNYCH Nie dotyczy				
10.	SPOSOBY I TERMINY TYMCZASOWEGO ZAGOSPODAROWANIA TERENU Nie ustala się				
11.	USTALENIA DOTYCZĄCE OBSZARÓW REHABILITACJI ISTNIEJĄCEJ ZABUDOWY I INFRASTRUKTURY TECHNICZNEJ, WYMAGAJĄCYCH PRZEKSZTAŁCENI LUB REKULTYWACJI Nie dotyczy				
12.	STAWKA PROCENTOWA, NA PODSTAWIE KTÓREJ USTALA SIĘ OPLATĘ, O KTÓREJ MOWA W ART. 36 UST. 4 Nie dotyczy				
13.	SPOSOBY ZAGOSPODAROWANIA TERENÓW LUB OBIEKTÓW PODLEGAJĄCYCH OCHRONIE NA PODSTAWIE ODRĘBNYCH PRZEPISÓW Nie dotyczy				

14.	SZCZEGÓLNE WARUNKI ZAGOSPODAROWANIA TERENÓW ORAZ OGRANICZENIA W ICH UŻYTKOWANIU Nie ustala się
15.	ZALECENIA I INFORMACJE NIE BĘDĄCE PODSTAWĄ WYDAWANIA DECYZJI ADMINISTRACYJNYCH Nie ustala się

KARTA TERENU MIEJSCOWEGO PLANU ZAGOSPODAROWANIA PRZESTRZENNEGO GMINY NOWA KARCZMA W OBRĘBIE GEODEZYJNYM LUBAŃ

1.	NUMER	A006		POWIERZCHNIA	0,88ha
2.	FUNKCJA	ZK – teren zieleni ekologiczno-krajobrazowej			
3.	ZASADY OCHRONY I KSZTAŁTOWANIA ŁADU PRZESTRZENNEGO Stosuje się zasady określone w pkt. 4, 8				
4.	ZASADY KSZTAŁTOWANIA ZABUDOWY I ZAGOSPODAROWANIA TERENU nie dotyczy				
5.	ZASADY I WARUNKI SCALANIA I PODZIAŁU NIERUCHOMOŚCI Zgodnie z obowiązującymi przepisami odrębnymi				
6.	ZASADY DOTYCZĄCE SYSTEMÓW KOMUNIKACJI I INFRASTRUKTURY TECHNICZNEJ				
	1) dostępność drogowa dla terenu:	A006	poprzez tereny sąsiednie		
	2) parkingi:	wyklucza się			
	3) zaopatrzenie w wodę:	nie dotyczy			
	4) odprowadzenie ścieków komunalnych:	nie dotyczy			
	5) odprowadzenie wód opadowych:	nie dotyczy			
	6) zaopatrzenie w energię elektryczną:	nie dotyczy			
	7) zaopatrzenie w gaz:	nie dotyczy			
	8) zaopatrzenie w ciepło:	nie dotyczy			
	9) gospodarka odpadami:	nie dotyczy			
	10) telekomunikacja:	nie dotyczy			
	11) planowane urządzenia i sieci magistralne:	nie ustala się			
7.	ZASADY OCHRONY DZIEDZICTWA KULTUROWEGO, ZABYTKÓW, KRAJOBRAZU KULTUROWEGO ORAZ DÓBR KULTURY WSPÓŁCZESNEJ Nie dotyczy				
8.	ZASADY OCHRONY ŚRODOWISKA I PRZYRODY Zgodnie z obowiązującymi przepisami odrębnymi				
9.	ZASADY KSZTAŁTOWANIA PRZESTRZENI PUBLICZNYCH Nie dotyczy				
10.	SPOSOBY I TERMINY TYMCZASOWEGO ZAGOSPODAROWANIA TERENU Nie ustala się				
11.	USTALENIA DOTYCZĄCE OBSZARÓW REHABILITACJI ISTNIEJĄCEJ ZABUDOWY I INFRASTRUKTURY TECHNICZNEJ, WYMAGAJĄCYCH PRZEKSZTAŁCENI LUB REKULTYWACJI Nie dotyczy				
12.	STAWKA PROCENTOWA, NA PODSTAWIE KTÓREJ USTALA SIĘ OPLATĘ, O KTÓREJ MOWA W ART. 36 UST. 4 Nie dotyczy				
13.	SPOSOBY ZAGOSPODAROWANIA TERENÓW LUB OBIEKTÓW PODLEGAJĄCYCH OCHRONIE NA PODSTAWIE ODREBNYCH PRZEPISÓW Nie dotyczy				
14.	SZCZEGÓLNE WARUNKI ZAGOSPODAROWANIA TERENÓW ORAZ OGRANICZENIA W ICH UŻYTKOWANIU Dopuszcza się użytkowanie rolnicze terenu - łąki i pastwiska				

15.	ZALECENIA I INFORMACJE NIE BĘDĄCE PODSTAWĄ WYDAWANIA DECYZJI ADMINISTRACYJNYCH Nie ustala się
-----	---

**KARTA TERENU MIEJSCOWEGO PLANU ZAGOSPODAROWANIA PRZESTRZENNEGO GMINY
NOWA KARCZMA W OBRĘBIE GEODEZYJNYM LUBAŃ**

1.	NUMER	A007		POWIERZCHNIA	3,87ha
2.	FUNKCJA	ZK – teren zieleni ekologiczno-krajobrazowej			
3.	ZASADY OCHRONY I KSZTAŁTOWANIA ŁADU PRZESTRZENNEGO Stosuje się zasady określone w pkt. 4, 8				
4.	ZASADY KSZTAŁTOWANIA ZABUDOWY I ZAGOSPODAROWANIA TERENU nie dotyczy				
5.	ZASADY I WARUNKI SCALANIA I PODZIAŁU NIERUCHOMOŚCI Zgodnie z obowiązującymi przepisami odrębnymi				
6.	ZASADY DOTYCZĄCE SYSTEMÓW KOMUNIKACJI I INFRASTRUKTURY TECHNICZNEJ				
	1) dostępność drogowa dla terenu:	A007	poprzez tereny sąsiednie		
	2) parkingi:	wyklucza się			
	3) zaopatrzenie w wodę:	nie dotyczy			
	4) odprowadzenie ścieków komunalnych:	nie dotyczy			
	5) odprowadzenie wód opadowych:	nie dotyczy			
	6) zaopatrzenie w energię elektryczną:	nie dotyczy			
	7) zaopatrzenie w gaz:	nie dotyczy			
	8) zaopatrzenie w ciepło:	nie dotyczy			
	9) gospodarka odpadami:	nie dotyczy			
	10) telekomunikacja:	nie dotyczy			
	11) planowane urządzenia i sieci magistralne:	nie ustala się			
7.	ZASADY OCHRONY DZIEDZICTWA KULTUROWEGO, ZABYTKÓW, KRAJOBRAZU KULTUROWEGO ORAZ DÓBR KULTURY WSPÓŁCZESNEJ Nie dotyczy				
8.	ZASADY OCHRONY ŚRODOWISKA I PRZYRODY Zgodnie z obowiązującymi przepisami odrębnymi				
9.	ZASADY KSZTAŁTOWANIA PRZESTRZENI PUBLICZNYCH Nie dotyczy				
10.	SPOSOBY I TERMINY TYMCZASOWEGO ZAGOSPODAROWANIA TERENU Nie ustala się				
11.	USTALENIA DOTYCZĄCE OBSZARÓW REHABILITACJI ISTNIEJĄCEJ ZABUDOWY I INFRASTRUKTURY TECHNICZNEJ, WYMAGAJĄCYCH PRZEKSZTAŁCEN LUB REKULTYWACJI Nie dotyczy				
12.	STAWKA PROCENTOWA, NA PODSTAWIE KTÓREJ USTALA SIĘ OPLATE, O KTÓREJ MOWA W ART. 36 UST. 4 Nie dotyczy				
13.	SPOSOBY ZAGOSPODAROWANIA TERENÓW LUB OBIEKTÓW PODLEGAJĄCYCH OCHRONIE NA PODSTAWIE ODRĘBNYCH PRZEPISÓW Nie dotyczy				
14.	SZCZEGÓLNE WARUNKI ZAGOSPODAROWANIA TERENÓW ORAZ OGRANICZENIA W ICH UŻYTKOWANIU Dopuszcza się użytkowanie rolnicze terenu - łąki i pastwiska				
15.	ZALECENIA I INFORMACJE NIE BĘDĄCE PODSTAWĄ WYDAWANIA DECYZJI ADMINISTRACYJNYCH Nie ustala się				

**KARTA TERENU MIEJSCOWEGO PLANU ZAGOSPODAROWANIA PRZESTRZENNEGO GMINY
NOWA KARCZMA W OBRĘBIE GEODEZYJNYM LUBAŃ**

1.	NUMER	A008		POWIERZCHNIA	34,34ha
2.	FUNKCJA	ZL – teren leśny			
3.	ZASADY OCHRONY I KSZTAŁTOWANIA ŁADU PRZESTRZENNEGO Stosuje się zasady określone w pkt. 4, 8				
4.	ZASADY KSZTAŁTOWANIA ZABUDOWY I ZAGOSPODAROWANIA TERENU nie dotyczy				
5.	ZASADY I WARUNKI SCALANIA I PODZIAŁU NIERUCHOMOŚCI Zgodnie z obowiązującymi przepisami odrębnymi				
6.	ZASADY DOTYCZĄCE SYSTEMÓW KOMUNIKACJI I INFRASTRUKTURY TECHNICZNEJ				
	1) dostępność drogowa dla terenu:	A008	z ulicy A011-KDD oraz poprzez tereny sąsiednie		
	2) parkingi:	wyklucza się			
	3) zaopatrzenie w wodę:	nie dotyczy			
	4) odprowadzenie ścieków komunalnych:	nie dotyczy			
	5) odprowadzenie wód opadowych:	nie dotyczy			
	6) zaopatrzenie w energię elektryczną:	nie dotyczy			
	7) zaopatrzenie w gaz:	nie dotyczy			
	8) zaopatrzenie w ciepło:	nie dotyczy			
	9) gospodarka odpadami:	nie dotyczy			
	10) telekomunikacja:	nie dotyczy			
	11) planowane urządzenia i sieci magistralne:	nie ustala się			
7.	ZASADY OCHRONY DZIEDZICTWA KULTUROWEGO, ZABYTKÓW, KRAJOBRAZU KULTUROWEGO ORAZ DÓBR KULTURY WSPÓŁCZESNEJ Nie dotyczy				
8.	ZASADY OCHRONY ŚRODOWISKA I PRZYRODY Użytek ekologiczny projektowany				
9.	ZASADY KSZTAŁTOWANIA PRZESTRZENI PUBLICZNYCH Nie dotyczy				
10.	SPOSOBY I TERMINY TYMCZASOWEGO ZAGOSPODAROWANIA TERENU Nie ustala się				
11.	USTALENIA DOTYCZĄCE OBSZARÓW REHABILITACJI ISTNIEJĄCEJ ZABUDOWY I INFRASTRUKTURY TECHNICZNEJ, WYMAGAJĄCYCH PRZEKSZTAŁCENI LUB REKULTYWACJI Nie dotyczy				
12.	STAWKA PROCENTOWA, NA PODSTAWIE KTÓREJ USTALA SIĘ OPLATĘ, O KTÓREJ MOWA W ART. 36 UST. 4 Nie dotyczy				
13.	SPOSOBY ZAGOSPODAROWANIA TERENÓW LUB OBIEKTÓW PODLEGAJĄCYCH OCHRONIE NA PODSTAWIE ODRĘBNYCH PRZEPISÓW Nie dotyczy				
14.	SZCZEGÓLNE WARUNKI ZAGOSPODAROWANIA TERENÓW ORAZ OGRANICZENIA W ICH UŻYTKOWANIU Nie ustala się				
15.	ZALECENIA I INFORMACJE NIE BĘDĄCE PODSTAWĄ WYDAWANIA DECYZJI ADMINISTRACYJNYCH Nie ustala się				

**KARTA TERENU MIEJSCOWEGO PLANU ZAGOSPODAROWANIA PRZESTRZENNEGO GMINY
NOWA KARCZMA W OBRĘBIE GEODEZYJNYM LUBAŃ**

1.	NUMER	A009		POWIERZCHNIA	3,55ha
2.	FUNKCJA	ZK – teren zieleni ekologiczno-krajobrazowej			
3.	ZASADY OCHRONY I KSZTAŁTOWANIA ŁADU PRZESTRZENNEGO Stosuje się zasady określone w pkt. 4, 8				
4.	ZASADY KSZTAŁTOWANIA ZABUDOWY I ZAGOSPODAROWANIA TERENU nie dotyczy				
5.	ZASADY I WARUNKI SCALANIA I PODZIAŁU NIERUCHOMOŚCI Zgodnie z obowiązującymi przepisami odrębnymi				
6.	ZASADY DOTYCZĄCE SYSTEMÓW KOMUNIKACJI I INFRASTRUKTURY TECHNICZNEJ				
	1) dostępność drogowa dla terenu:	A009	poprzez tereny sąsiednie		
	2) parkingi:	wyklucza się			
	3) zaopatrzenie w wodę:	nie dotyczy			
	4) odprowadzenie ścieków komunalnych:	nie dotyczy			
	5) odprowadzenie wód opadowych:	nie dotyczy			
	6) zaopatrzenie w energię elektryczną:	nie dotyczy			
	7) zaopatrzenie w gaz:	nie dotyczy			
	8) zaopatrzenie w ciepło:	nie dotyczy			
	9) gospodarka odpadami:	nie dotyczy			
	10) telekomunikacja:	nie dotyczy			
	11) planowane urządzenia i sieci magistralne:	nie ustala się			
7.	ZASADY OCHRONY DZIEDZICTWA KULTUROWEGO, ZABYTKÓW, KRAJOBRAZU KULTUROWEGO ORAZ DÓBR KULTURY WSPÓŁCZESNEJ Nie dotyczy				
8.	ZASADY OCHRONY ŚRODOWISKA I PRZYRODY Użytek ekologiczny projektowany				
9.	ZASADY KSZTAŁTOWANIA PRZESTRZENI PUBLICZNYCH Nie dotyczy				
10.	SPOSOBY I TERMINY TYMCZASOWEGO ZAGOSPODAROWANIA TERENU Nie ustala się				
11.	USTALENIA DOTYCZĄCE OBSZARÓW REHABILITACJI ISTNIEJĄCEJ ZABUDOWY I INFRASTRUKTURY TECHNICZNEJ, WYMAGAJĄCYCH PRZEKSZTAŁCENI LUB REKULTYWACJI Nie dotyczy				
12.	STAWKA PROCENTOWA, NA PODSTAWIE KTÓREJ USTALA SIĘ OPLATE, O KTÓREJ MOWA W ART. 36 UST. 4 Nie dotyczy				
13.	SPOSOBY ZAGOSPODAROWANIA TERENÓW LUB OBIEKTÓW PODLEGAJĄCYCH OCHRONIE NA PODSTAWIE ODRĘBNYCH PRZEPISÓW Nie dotyczy				
14.	SZCZEGÓLNE WARUNKI ZAGOSPODAROWANIA TERENÓW ORAZ OGRANICZENIA W ICH UŻYTKOWANIU Nie ustala się				
15.	ZALECENIA I INFORMACJE NIE BĘDĄCE PODSTAWĄ WYDAWANIA DECYZJI ADMINISTRACYJNYCH Nie ustala się				

KARTA TERENU MIEJSCOWEGO PLANU ZAGOSPODAROWANIA PRZESTRZENNEGO GMINY NOWA KARCZMA W OBRĘBIE GEODEZYJNYM LUBAŃ

1.	NUMER	A010		POWIERZCHNIA	1,99ha
----	-------	------	--	--------------	--------

2.	FUNKCJA	W – teren wód powierzchniowych	
3.	ZASADY OCHRONY I KSZTAŁTOWANIA ŁADU PRZESTRZENNEGO Stosuje się zasady określone w pkt. 4, 8		
4.	ZASADY KSZTAŁTOWANIA ZABUDOWY I ZAGOSPODAROWANIA TERENU nie dotyczy		
5.	ZASADY I WARUNKI SCALANIA I PODZIAŁU NIERUCHOMOŚCI Zgodnie z obowiązującymi przepisami odrębnymi		
6.	ZASADY DOTYCZĄCE SYSTEMÓW KOMUNIKACJI I INFRASTRUKTURY TECHNICZNEJ		
	1) dostępność drogowa dla terenu:	A010	poprzez tereny sąsiednie
	2) parkingi:	wyklucza się	
	3) zaopatrzenie w wodę:	nie dotyczy	
	4) odprowadzenie ścieków komunalnych:	nie dotyczy	
	5) odprowadzenie wód opadowych:	nie ustala się	
	6) zaopatrzenie w energię elektryczną:	nie dotyczy	
	7) zaopatrzenie w gaz:	nie dotyczy	
	8) zaopatrzenie w ciepło:	nie dotyczy	
	9) gospodarka odpadami:	nie dotyczy	
	10) telekomunikacja:	nie dotyczy	
	11) planowane urządzenia i sieci magistralne:	nie ustala się	
7.	ZASADY OCHRONY DZIEDZICTWA KULTUROWEGO, ZABYTKÓW, KRAJOBRAZU KULTUROWEGO ORAZ DÓBR KULTURY WSPÓŁCZESNEJ Nie dotyczy		
8.	ZASADY OCHRONY ŚRODOWISKA I PRZYRODY Użytek ekologiczny projektowany		
9.	ZASADY KSZTAŁTOWANIA PRZESTRZENI PUBLICZNYCH Nie dotyczy		
10.	SPOSOBY I TERMINY TYMCZASOWEGO ZAGOSPODAROWANIA TERENU Nie ustala się		
11.	USTALENIA DOTYCZĄCE OBSZARÓW REHABILITACJI ISTNIEJĄCEJ ZABUDOWY I INFRASTRUKTURY TECHNICZNEJ, WYMAGAJĄCYCH PRZEKSZTAŁCENI LUB REKULTYWACJI Nie dotyczy		
12.	STAWKA PROCENTOWA, NA PODSTAWIE KTÓREJ USTALA SIĘ OPLATĘ, O KTÓREJ MOWA W ART. 36 UST. 4 Nie dotyczy		
13.	SPOSOBY ZAGOSPODAROWANIA TERENÓW LUB OBIEKTÓW PODLEGAJĄCYCH OCHRONIE NA PODSTAWIE ODRĘBNYCH PRZEPISÓW Nie dotyczy		
14.	SZCZEGÓLNE WARUNKI ZAGOSPODAROWANIA TERENÓW ORAZ OGRANICZENIA W ICH UŻYTKOWANIU Nie ustala się		
15.	ZALECENIA I INFORMACJE NIE BĘDĄCE PODSTAWĄ WYDAWANIA DECYZJI ADMINISTRACYJNYCH Nie ustala się		

KARTA TERENU MIEJSCOWEGO PLANU ZAGOSPODAROWANIA PRZESTRZENNEGO GMINY NOWA KARCZMA W OBRĘBIE GEODEZYJNYM LUBAŃ

1.	NUMER	A011	POWIERZCHNIA	2,05ha
2.	KLASA I NAZWA ULICY			
	oznaczenie	KDD	Droga dojazdowa	
3.	PARAMETRY I WYPOSAŻENIE			
	1) szerokość w liniach rozgraniczających:	jak na rysunku planu, nie mniej niż 10,0m		
	2) przekrój:	jedna jezdnia, dwa pasy ruchu		

	3) dostępność do terenów przyległych:	bez ograniczeń
	4) wyposażenie:	chodnik lub chodniki, ścieżka rowerowa
4.	POWIĄZANIA Z UKŁADEM ZEWNĘTRZNYM Poprzez skrzyżowanie z ulicą A034-KDZ (droga wojewódzka nr 221)	
5.	ZASADY OCHRONY DZIEDZICTWA KULTUROWEGO, ZABYTKÓW, KRAJOBRAZU KULTUROWEGO ORAZ DÓBR KULTURY WSPÓŁCZESNEJ Nie dotyczy	
6.	ZASADY OCHRONY ŚRODOWISKA I PRZYRODY Odprowadzanie wód opadowych powierzchniowo do gruntu lub do układu odwadniającego	
7.	USTALENIA DOTYCZĄCE OBSZARÓW REHABILITACJI ISTNIEJĄCEJ ZABUDOWY I INFRASTRUKTURY TECHNICZNEJ, WYMAGAJĄCYCH PRZEKSZTAŁCEN LUB REKULTYWACJI Nie dotyczy	
8.	SPOSOBY I TERMINY TYMCZASOWEGO ZAGOSPODAROWANIA TERENU Zakaz tymczasowego zagospodarowania	
9.	ZASADY KSZTAŁTOWANIA PRZESTRZENI PUBLICZNYCH	
	1) mała architektura:	dopuszcza się
	2) nośniki reklamowe:	dopuszcza się, za wyjątkiem lokalizacji reklam w obrębie skrzyżowań
	3) tymczasowe obiekty usługowo-handlowe:	zakaz lokalizacji
	4) urządzenia techniczne:	dopuszcza się
	5) zieleni:	dowolnie kształtowana
10.	STAWKA PROCENTOWA, NA PODSTAWIE KTÓREJ USTALA SIĘ OPLATE, O KTÓREJ MOWA W ART. 36 UST. 4 Nie dotyczy	
11.	SPOSOBY ZAGOSPODAROWANIA TERENÓW LUB OBIEKTÓW PODLEGAJĄCYCH OCHRONIE NA PODSTAWIE ODRĘBNYCH PRZEPISÓW istniejąca linia wysokiego napięcia wraz ze strefą ograniczeń – zagospodarowanie zgodnie z przepisami odrębnymi istniejący gazociąg wraz ze strefą kontrolowaną – zagospodarowanie zgodnie z przepisami odrębnymi	
12.	SZCZEGÓLNE WARUNKI ZAGOSPODAROWANIA TERENÓW ORAZ OGRANICZENIA W ICH UŻYTKOWANIU Nie ustala się	
13.	ZALECENIA I INFORMACJE NIE BĘDĄCE PODSTAWĄ WYDAWANIA DECYZJI ADMINISTRACYJNYCH Nie ustala się	

KARTA TERENU MIEJSCOWEGO PLANU ZAGOSPODAROWANIA PRZESTRZENNEGO GMINY NOWA KARCZMA W OBRĘBIE GEODEZYJNYM LUBAŃ

1.	NUMER	A012		POWIERZCHNIA	4,66 ha
2.	FUNKCJA	R – teren rolny			
3.	ZASADY OCHRONY I KSZTAŁTOWANIA ŁADU PRZESTRZENNEGO Stosuje się zasady określone w pkt. 4, 8				
4.	ZASADY KSZTAŁTOWANIA ZABUDOWY I ZAGOSPODAROWANIA TERENU nie dotyczy				
5.	ZASADY I WARUNKI SCALANIA I PODZIAŁU NIERUCHOMOŚCI Zgodnie z obowiązującymi przepisami odrębnymi				
6.	ZASADY DOTYCZĄCE SYSTEMÓW KOMUNIKACJI I INFRASTRUKTURY TECHNICZNEJ				
	1) dostępność drogowa dla terenu:	A012	z ulicy A011-KDD oraz poprzez tereny sąsiednie		
	2) parkingi:	wyklucza się			
	3) zaopatrzenie w wodę:	nie dotyczy			
	4) odprowadzenie ścieków komunalnych:	nie dotyczy			
	5) odprowadzenie wód opadowych:	nie dotyczy			
	6) zaopatrzenie w energię elektryczną:	nie dotyczy			
	7) zaopatrzenie w gaz:	nie dotyczy			

	8) zaopatrzenie w ciepło:	nie dotyczy
	9) gospodarka odpadami:	nie dotyczy
	10) telekomunikacja:	nie dotyczy
	11) planowane urządzenia i sieci magistralne:	nie ustala się
7.	ZASADY OCHRONY DZIEDZICTWA KULTUROWEGO, ZABYTKÓW, KRAJOBRAZU KULTUROWEGO ORAZ DÓBR KULTURY WSPÓŁCZESNEJ Nie dotyczy	
8.	ZASADY OCHRONY ŚRODOWISKA I PRZYRODY 1. wszelkie ciekły, oczka oraz zbiorniki wodne podlegają ochronie, konserwacji i udrożnieniu z zapewnieniem nienaruszalnego przepływu wód 2. należy chronić i zabezpieczyć przed zniszczeniem torfowiska, zadrzewienia śródpolne, przydrożne i nadwodne	
9.	ZASADY KSZTAŁTOWANIA PRZESTRZENI PUBLICZNYCH Nie dotyczy	
10.	SPOSOBY I TERMINY TYMCZASOWEGO ZAGOSPODAROWANIA TERENU Nie ustala się	
11.	USTALENIA DOTYCZĄCE OBSZARÓW REHABILITACJI ISTNIEJĄCEJ ZABUDOWY I INFRASTRUKTURY TECHNICZNEJ, WYMAGAJĄCYCH PRZEKSZTAŁCEŃ LUB REKULTYWACJI Nie dotyczy	
12.	STAWKA PROCENTOWA, NA PODSTAWIE KTÓREJ USTALA SIĘ OPLATE, O KTÓREJ MOWA W ART. 36 UST. 4 Nie dotyczy	
13.	SPOSOBY ZAGOSPODAROWANIA TERENÓW LUB OBIEKTÓW PODLEGAJĄCYCH OCHRONIE NA PODSTAWIE ODRĘBNYCH PRZEPISÓW Nie dotyczy	
14.	SZCZEGÓLNE WARUNKI ZAGOSPODAROWANIA TERENÓW ORAZ OGRANICZENIA W ICH UŻYTKOWANIU Nie ustala się	
15.	ZALECENIA I INFORMACJE NIE BĘDĄCE PODSTAWĄ WYDAWANIA DECYZJI ADMINISTRACYJNYCH Nie ustala się	

KARTA TERENU MIEJSCOWEGO PLANU ZAGOSPODAROWANIA PRZESTRZENNEGO GMINY NOWA KARCZMA W OBRĘBIE GEODEZYJNYM LUBAŃ

1.	NUMER	A013		POWIERZCHNIA	1,66 ha
2.	FUNKCJA	MR – teren zabudowy zagrodowej			
3.	ZASADY OCHRONY I KSZTAŁTOWANIA ŁADU PRZESTRZENNEGO Stosuje się zasady określone w pkt. 4, 8				
4.	ZASADY KSZTAŁTOWANIA ZABUDOWY I ZAGOSPODAROWANIA TERENU				
	1) linie zabudowy:	maksymalne nieprzekraczalne zgodnie z przepisami budowlanymi i drogowymi			
	2) wielkość powierzchni zabudowy w stosunku do powierzchni działki:	minimalna: nie ustala się maksymalna: 20%			
	3) minimalny procent powierzchni biologicznie czynnej:	50% powierzchni działki budowlanej objętej inwestycją			
	4) intensywność zabudowy dla powierzchni działki budowlanej objętej inwestycją:	minimalna: nie ustala się maksymalna: 0,5			
	5) wysokość zabudowy:	minimalna: nie ustala się maksymalna: dla zabudowy mieszkaniowej 9,0 m dla zabudowy towarzyszącej i inwentarskiej 12,0 m			
	6) kształt dachu:	dla nowych obiektów: - dach stromy o kącie nachylenia połaci 30 ⁰ -45 ⁰ - dla obiektów z podwyższoną ścianką kolankową kąt nachylenia połaci 22°- 30°			

	7) gabaryty inne:	dowolne	
	8) formy zabudowy:	wolnostojące	
	9) inne:	nie ustala się	
5.	ZASADY I WARUNKI SCALANIA I PODZIAŁU NIERUCHOMOŚCI Zgodnie z obowiązującymi przepisami odrębnymi		
6.	ZASADY DOTYCZĄCE SYSTEMÓW KOMUNIKACJI I INFRASTRUKTURY TECHNICZNEJ		
	1) dostępność drogowa dla terenu:	A013	z ulicy A011-KDD
	2) parkingi:	co najmniej jedno miejsce postojowe na jedno mieszkanie na własnym terenie co najmniej dwa miejsca postojowe dla maszyn rolniczych w zabudowie zagrodowej	
	3) zaopatrzenie w wodę:	z sieci wodociągowej	
	4) odprowadzenie ścieków komunalnych:	do kanalizacji sanitarnej, dopuszcza się odprowadzenie ścieków do zbiorników bezodpływowych do czasu realizacji kanalizacji sanitarnej	
	5) odprowadzenie wód opadowych:	zagospodarowanie na terenie lub do układu odwadniającego	
	6) zaopatrzenie w energię elektryczną:	z sieci elektroenergetycznej	
	7) zaopatrzenie w gaz:	z sieci gazowej lub gaz bezprzewodowy	
	8) zaopatrzenie w ciepło:	z niskoemisyjnych źródeł lokalnych	
	9) gospodarka odpadami:	regulowana odrębnymi przepisami	
	10) telekomunikacja:	z sieci przewodowej lub bezprzewodowej	
	11) planowane urządzenia i sieci magistralne:	nie ustala się	
7.	ZASADY OCHRONY DZIEDZICTWA KULTUROWEGO, ZABYTKÓW, KRAJOBRAZU KULTUROWEGO ORAZ DÓBR KULTURY WSPÓŁCZESNEJ Nie dotyczy		
8.	ZASADY OCHRONY ŚRODOWISKA I PRZYRODY 1. obowiązuje poziom hałasu w środowisku jak dla terenów przeznaczonych pod zabudowę zagrodową 2. lokalizowanie zieleni w formie grup drzew i krzewów zgodnych z miejscowymi warunkami siedliskowymi 3. gromadzenie wód opadowych w celu ich późniejszego wykorzystania		
9.	ZASADY KSZTAŁTOWANIA PRZESTRZENI PUBLICZNYCH Nie dotyczy		
10.	SPOSODY I TERMINY TYMCZASOWEGO ZAGOSPODAROWANIA TERENU Nie ustala się		
11.	USTALENIA DOTYCZĄCE OBSZARÓW REHABILITACJI ISTNIEJĄCEJ ZABUDOWY I INFRASTRUKTURY TECHNICZNEJ, WYMAGAJĄCYCH PRZEKSZTAŁCEŃ LUB REKULTYWACJI Nie dotyczy		
12.	STAWKA PROCENTOWA, NA PODSTAWIE KTÓREJ USTALA SIĘ OPLATE, O KTÓREJ MOWA W ART. 36 UST. 4 15%		
13.	SPOSODY ZAGOSPODAROWANIA TERENÓW LUB OBIEKTÓW PODLEGAJĄCYCH OCHRONIE NA PODSTAWIE ODRĘBNYCH PRZEPISÓW Nie dotyczy		
14.	SZCZEGÓLNE WARUNKI ZAGOSPODAROWANIA TERENÓW ORAZ OGRANICZENIA W ICH UŻYTKOWANIU Nie ustala się		
15.	ZALECENIA I INFORMACJE NIE BĘDĄCE PODSTAWĄ WYDAWANIA DECYZJI ADMINISTRACYJNYCH 1. dla zabudowy mieszkaniowej zaleca się: zastosowanie dachówki ceramicznej lub materiałów dachówkopodobnych w odcieniach zbliżonych do brązu, grafitu lub czerwieni 2. dla zabudowy towarzyszącej: dopuszcza się zastosowanie innych materiałów pokrycia dachu w kolorach zbliżonych do brązu, grafitu, szarości lub czerwieni 3. zaleca się zebranie wierzchniej warstwy gruntu w celu jego późniejszego wykorzystania, 4. zaleca się stosowanie nawierzchni przepuszczalnej lub półprzepuszczalnej do utwardzenia dróg dojazdowych do budynków oraz miejsc postojowych na terenie działki		

**KARTA TERENU MIEJSCOWEGO PLANU ZAGOSPODAROWANIA PRZESTRZENNEGO GMINY
NOWA KARCZMA W OBRĘBIE GEODEZYJNYM LUBAŃ**

1.	NUMER	A014		POWIERZCHNIA	0,21ha
2.	FUNKCJA	ZK – teren zieleni ekologiczno-krajobrazowej			
3.	ZASADY OCHRONY I KSZTAŁTOWANIA ŁADU PRZESTRZENNEGO Stosuje się zasady określone w pkt. 4, 8				
4.	ZASADY KSZTAŁTOWANIA ZABUDOWY I ZAGOSPODAROWANIA TERENU nie dotyczy				
5.	ZASADY I WARUNKI SCALANIA I PODZIAŁU NIERUCHOMOŚCI Zgodnie z obowiązującymi przepisami odrębnymi				
6.	ZASADY DOTYCZĄCE SYSTEMÓW KOMUNIKACJI I INFRASTRUKTURY TECHNICZNEJ				
	1) dostępność drogowa dla terenu:	A014	poprzez tereny sąsiednie		
	2) parkingi:	wyklucza się			
	3) zaopatrzenie w wodę:	nie dotyczy			
	4) odprowadzenie ścieków komunalnych:	nie dotyczy			
	5) odprowadzenie wód opadowych:	nie dotyczy			
	6) zaopatrzenie w energię elektryczną:	nie dotyczy			
	7) zaopatrzenie w gaz:	nie dotyczy			
	8) zaopatrzenie w ciepło:	nie dotyczy			
	9) gospodarka odpadami:	nie dotyczy			
	10) telekomunikacja:	nie dotyczy			
	11) planowane urządzenia i sieci magistralne:	nie ustala się			
7.	ZASADY OCHRONY DZIEDZICTWA KULTUROWEGO, ZABYTKÓW, KRAJOBRAZU KULTUROWEGO ORAZ DÓBR KULTURY WSPÓŁCZESNEJ Nie dotyczy				
8.	ZASADY OCHRONY ŚRODOWISKA I PRZYRODY Zgodnie z obowiązującymi przepisami odrębnymi				
9.	ZASADY KSZTAŁTOWANIA PRZESTRZENI PUBLICZNYCH Nie dotyczy				
10.	SPOSOBY I TERMINY TYMCZASOWEGO ZAGOSPODAROWANIA TERENU Nie ustala się				
11.	USTALENIA DOTYCZĄCE OBSZARÓW REHABILITACJI ISTNIEJĄCEJ ZABUDOWY I INFRASTRUKTURY TECHNICZNEJ, WYMAGAJĄCYCH PRZEKSZTAŁCENI LUB REKULTYWACJI Nie dotyczy				
12.	STAWKA PROCENTOWA, NA PODSTAWIE KTÓREJ USTALA SIĘ OPLATE, O KTÓREJ MOWA W ART. 36 UST. 4 Nie dotyczy				
13.	SPOSOBY ZAGOSPODAROWANIA TERENÓW LUB OBIEKTÓW PODLEGAJĄCYCH OCHRONIE NA PODSTAWIE ODRĘBNYCH PRZEPISÓW Nie dotyczy				
14.	SZCZEGÓLNE WARUNKI ZAGOSPODAROWANIA TERENÓW ORAZ OGRANICZENIA W ICH UŻYTKOWANIU Dopuszcza się użytkowanie rolnicze terenu - łąki i pastwiska				
15.	ZALECENIA I INFORMACJE NIE BĘDĄCE PODSTAWĄ WYDAWANIA DECYZJI ADMINISTRACYJNYCH Nie ustala się				

KARTA TERENU MIEJSCOWEGO PLANU ZAGOSPODAROWANIA PRZESTRZENNEGO GMINY NOWA KARCZMA W OBRĘBIE GEODEZYJNYM LUBAŃ

1.	NUMER	A015		POWIERZCHNIA	4,84 ha
----	--------------	------	--	---------------------	---------

2.	FUNKCJA	MN/U – teren zabudowy mieszkaniowej jednorodzinnej i usług	
3.	ZASADY OCHRONY I KSZTAŁTOWANIA ŁADU PRZESTRZENNEGO Stosuje się zasady określone w pkt. 4, 8		
4.	ZASADY KSZTAŁTOWANIA ZABUDOWY I ZAGOSPODAROWANIA TERENU		
	1) linie zabudowy:	maksymalne nieprzekraczalne w odległości: 10.0m od terenu zieleni ekologiczno – krajobrazowej pozostałe zgodnie z przepisami budowlanymi i drogowymi	
	2) wielkość powierzchni zabudowy w stosunku do powierzchni działki:	minimalna: nie ustala się maksymalna: dla zabudowy mieszkaniowej 20% dla usług i zabudowy mieszkaniowo - usługowej 30%	
	3) minimalny procent powierzchni biologicznie czynnej:	50% powierzchni działki budowlanej objętej inwestycją	
	4) intensywność zabudowy dla powierzchni działki budowlanej objętej inwestycją:	minimalna: nie ustala się maksymalna: dla zabudowy mieszkaniowej 0,5 dla usług i zabudowy mieszkaniowo – usługowej 0,7	
	5) wysokość zabudowy:	minimalna: nie ustala się maksymalna: dla zabudowy mieszkaniowej i usługowej 9,0 m dla zabudowy towarzyszącej 6,0 m	
	6) kształt dachu:	dla nowych obiektów: - dach stromy o kącie nachylenia połaci 30 ⁰ -45 ⁰ - dla obiektów z podwyższoną ścianką kolankową kąt nachylenia połaci 22 ⁰ - 30 ⁰ ,	
	7) gabaryty inne:	dowolne	
	8) formy zabudowy:	wolnostojące	
	9) inne:	nie ustala się	
5.	ZASADY I WARUNKI SCALANIA I PODZIAŁU NIERUCHOMOŚCI Wielkość działki: minimalna – 1500 m ² , maksymalna – nie ustala się		
6.	ZASADY DOTYCZĄCE SYSTEMÓW KOMUNIKACJI I INFRASTRUKTURY TECHNICZNEJ		
	1) dostępność drogowa dla terenu:	A015	z ulicy A011-KDD
	2) parkingi:	co najmniej jedno miejsce postojowe na jedno mieszkanie na własnym terenie co najmniej jedno miejsce postojowe na 50m ² powierzchni użytkowej w usługach dla klientów i co najmniej jedno miejsce postojowe dla pojazdów zaopatrzenia do realizacji na własnym terenie	
	3) zaopatrzenie w wodę:	z sieci wodociągowej,	
	4) odprowadzenie ścieków komunalnych:	do kanalizacji sanitarnej, dopuszcza się odprowadzenie ścieków do zbiorników bezodpływowych do czasu realizacji kanalizacji sanitarnej	
	5) odprowadzenie wód opadowych:	zagospodarowanie na terenie lub do układu odwadniającego	
	6) zaopatrzenie w energię elektryczną:	z sieci elektroenergetycznej	
	7) zaopatrzenie w gaz:	z sieci gazowej lub gaz bezprzewodowy	
	8) zaopatrzenie w ciepło:	z niskoemisyjnych źródeł lokalnych	
	9) gospodarka odpadami:	regulowana odrębnymi przepisami	
	10) telekomunikacja:	z sieci przewodowej lub bezprzewodowej	
	11) planowane urządzenia i sieci magistralne:	nie ustala się	
7.	ZASADY OCHRONY DZIEDZICTWA KULTUROWEGO, ZABYTKÓW, KRAJOBRAZU KULTUROWEGO ORAZ DÓBR KULTURY WSPÓŁCZESNEJ Nie dotyczy		
8.	ZASADY OCHRONY ŚRODOWISKA I PRZYRODY 1. obowiązuje poziom hałasu w środowisku jak dla terenów przeznaczonych na cele mieszkaniowo - usługowe 2. lokalizowanie zieleni w formie grup drzew i krzewów zgodnych z miejscowymi warunkami siedliskowymi 3. gromadzenie wód opadowych w celu ich późniejszego wykorzystania 4. w przypadku realizacji parkingu terenowego lokalizacja zadrzewień w stosunku jedno drzewo na pięć miejsc postojowych		
9.	ZASADY KSZTAŁTOWANIA PRZESTRZENI PUBLICZNYCH Nie dotyczy		

10.	SPOSOBY I TERMINY TYMCZASOWEGO ZAGOSPODAROWANIA TERENU Nie ustala się
11.	USTALENIA DOTYCZĄCE OBSZARÓW REHABILITACJI ISTNIEJĄCEJ ZABUDOWY I INFRASTRUKTURY TECHNICZNEJ, WYMAGAJĄCYCH PRZEKSZTAŁCENÍ LUB REKULTYWACJI Nie dotyczy
12.	STAWKA PROCENTOWA, NA PODSTAWIE KTÓREJ USTALA SIĘ OPLATĘ, O KTÓREJ MOWA W ART. 36 UST. 4 15%
13.	SPOSOBY ZAGOSPODAROWANIA TERENÓW LUB OBIEKTÓW PODLEGAJĄCYCH OCHRONIE NA PODSTAWIE ODREBNYCH PRZEPISÓW Istniejący gazociąg wraz ze strefą kontrolowaną – zagospodarowanie zgodnie z przepisami odrębnymi
14.	SZCZEGÓLNE WARUNKI ZAGOSPODAROWANIA TERENÓW ORAZ OGRANICZENIA W ICH UŻYTKOWANIU Nie ustala się
15.	ZALECENIA I INFORMACJE NIE BĘDĄCE PODSTAWĄ WYDAWANIA DECYZJI ADMINISTRACYJNYCH 1. dla zabudowy mieszkaniowej i usługowej zaleca się: zastosowanie dachówki ceramicznej lub materiałów dachówkopodobnych w odcieniach zbliżonych do brązu, grafitu lub czerwieni 2. dla zabudowy towarzyszącej: dopuszcza się zastosowanie innych materiałów pokrycia dachu w kolorach zbliżonych do brązu, grafitu, szarości lub czerwieni 3. zaleca się zebranie wierzchniej warstwy gruntu w celu jego późniejszego wykorzystania, 4. zaleca się stosowanie nawierzchni przepuszczalnej lub półprzepuszczalnej do utwardzenia dróg dojazdowych do budynków oraz miejsc postojowych na terenie działki

KARTA TERENU MIEJSCOWEGO PLANU ZAGOSPODAROWANIA PRZESTRZENNEGO GMINY NOWA KARCZMA W OBRĘBIE GEODEZYJNYM LUBAŃ

1.	NUMER	A016		POWIERZCHNIA	1,86 ha
2.	FUNKCJA	MN – teren zabudowy mieszkaniowej jednorodzinnej			
3.	ZASADY OCHRONY I KSZTAŁTOWANIA ŁADU PRZESTRZENNEGO Stosuje się zasady określone w pkt. 4, 8				
4.	ZASADY KSZTAŁTOWANIA ZABUDOWY I ZAGOSPODAROWANIA TERENU				
	1) linie zabudowy:	maksymalne nieprzekraczalne w odległości: 10.0m od terenu zieleni ekologiczno – krajobrazowej pozostałe zgodnie z przepisami budowlanymi i drogowymi			
	2) wielkość powierzchni zabudowy w stosunku do powierzchni działki:	minimalna: nie ustala się maksymalna: 20%			
	3) minimalny procent powierzchni biologicznie czynnej:	50% powierzchni działki budowlanej objętej inwestycją			
	4) intensywność zabudowy dla powierzchni działki budowlanej objętej inwestycją:	minimalna: nie ustala się maksymalna: 0,5			
	5) wysokość zabudowy:	minimalna: nie ustala się maksymalna: dla zabudowy mieszkaniowej 9,0 m dla zabudowy towarzyszącej 6,0 m			
	6) kształt dachu:	dla nowych obiektów: - dach stromy o kącie nachylenia połaci 30 ⁰ -45 ⁰ - dla obiektów z podwyższoną ścianką kolankową kąt nachylenia połaci 22° - 30°			
	7) gabaryty inne:	dowolne			
	8) formy zabudowy:	wolnostojące			
	9) inne:	nie ustala się			
5.	ZASADY I WARUNKI SCALANIA I PODZIAŁU NIERUCHOMOŚCI Wielkość działki: minimalna – 1500 m ² , maksymalna – nie ustala się				
6.	ZASADY DOTYCZĄCE SYSTEMÓW KOMUNIKACJI I INFRASTRUKTURY TECHNICZNEJ				
	1) dostępność drogowa dla terenu:	A016	z ulicy A011-KDD		
	2) parkingi:	co najmniej dwa miejsca postojowe na jedno mieszkanie na własnym terenie			

	3) zaopatrzenie w wodę:	z sieci wodociągowej
	4) odprowadzenie ścieków komunalnych:	do kanalizacji sanitarnej, dopuszcza się odprowadzenie ścieków do zbiorników bezodpływowych do czasu realizacji kanalizacji sanitarnej
	5) odprowadzenie wód opadowych:	zagospodarowanie na terenie lub do układu odwadniającego
	6) zaopatrzenie w energię elektryczną:	z sieci elektroenergetycznej
	7) zaopatrzenie w gaz:	z sieci gazowej lub gaz bezprzewodowy
	8) zaopatrzenie w ciepło:	z niskoemisyjnych źródeł lokalnych
	9) gospodarka odpadami:	regulowana odrębnymi przepisami
	10) telekomunikacja:	z sieci przewodowej lub bezprzewodowej
	11) planowane urządzenia i sieci magistralne:	nie ustala się
7.	ZASADY OCHRONY DZIEDZICTWA KULTUROWEGO, ZABYTKÓW, KRAJOBRAZU KULTUROWEGO ORAZ DÓBR KULTURY WSPÓŁCZESNEJ Nie dotyczy	
8.	ZASADY OCHRONY ŚRODOWISKA I PRZYRODY 1. obowiązuje poziom hałasu w środowisku jak dla terenów przeznaczonych pod zabudowę mieszkaniową jednorodzinną 2. lokalizowanie zieleni w formie grup drzew i krzewów zgodnych z miejscowymi warunkami siedliskowymi 3. gromadzenie wód opadowych w celu ich późniejszego wykorzystania	
9.	ZASADY KSZTAŁTOWANIA PRZESTRZENI PUBLICZNYCH Nie dotyczy	
10.	SPOSOBY I TERMINY TYMCZASOWEGO ZAGOSPODAROWANIA TERENU Nie ustala się	
11.	USTALENIA DOTYCZĄCE OBSZARÓW REHABILITACJI ISTNIEJĄCEJ ZABUDOWY I INFRASTRUKTURY TECHNICZNEJ, WYMAGAJĄCYCH PRZEKSZTAŁCEŃ LUB REKULTYWACJI Nie dotyczy	
12.	STAWKA PROCENTOWA, NA PODSTAWIE KTÓREJ USTALA SIĘ OPLATE, O KTÓREJ MOWA W ART. 36 UST. 4 15%	
13.	SPOSOBY ZAGOSPODAROWANIA TERENÓW LUB OBIEKTÓW PODLEGAJĄCYCH OCHRONIE NA PODSTAWIE ODRĘBNYCH PRZEPISÓW Nie dotyczy	
14.	SZCZEGÓLNE WARUNKI ZAGOSPODAROWANIA TERENÓW ORAZ OGRANICZENIA W ICH UŻYTKOWANIU Istniejącą zabudowę zagrodową uznaje się za zgodną z planem	
15.	ZALECENIA I INFORMACJE NIE BĘDĄCE PODSTAWĄ WYDAWANIA DECYZJI ADMINISTRACYJNYCH 1. dla zabudowy mieszkaniowej zaleca się: zastosowanie dachówki ceramicznej lub materiałów dachówkopodobnych w odcieniach zbliżonych do brązu, grafitu lub czerwieni 2. dla zabudowy towarzyszącej: dopuszcza się zastosowanie innych materiałów pokrycia dachu w kolorach zbliżonych do brązu, grafitu, szarości lub czerwieni 3. zaleca się zebranie wierzchniej warstwy gruntu w celu jego późniejszego wykorzystania, 4. zaleca się stosowanie nawierzchni przepuszczalnej lub półprzepuszczalnej do utwardzenia dróg dojazdowych do budynków oraz miejsc postojowych na terenie działki	

KARTA TERENU MIEJSCOWEGO PLANU ZAGOSPODAROWANIA PRZESTRZENNEGO GMINY NOWA KARCZMA W OBRĘBIE GEODEZYJNYM LUBAŃ

1.	NUMER	A017		POWIERZCHNIA	0,28ha
2.	FUNKCJA	ZK – teren zieleni ekologiczno-krajobrazowej			
3.	ZASADY OCHRONY I KSZTAŁTOWANIA ŁADU PRZESTRZENNEGO Stosuje się zasady określone w pkt. 4, 8				
4.	ZASADY KSZTAŁTOWANIA ZABUDOWY I ZAGOSPODAROWANIA TERENU nie dotyczy				
5.	ZASADY I WARUNKI SCALANIA I PODZIAŁU NIERUCHOMOŚCI Zgodnie z obowiązującymi przepisami odrębnymi				

6.	ZASADY DOTYCZĄCE SYSTEMÓW KOMUNIKACJI I INFRASTRUKTURY TECHNICZNEJ	
	1) dostępność drogowa dla terenu:	A017 z ulicy A011-KDD
	2) parkingi:	wyklucza się
	3) zaopatrzenie w wodę:	nie dotyczy
	4) odprowadzenie ścieków komunalnych:	nie dotyczy
	5) odprowadzenie wód opadowych:	nie dotyczy
	6) zaopatrzenie w energię elektryczną:	nie dotyczy
	7) zaopatrzenie w gaz:	nie dotyczy
	8) zaopatrzenie w ciepło:	nie dotyczy
	9) gospodarka odpadami:	nie dotyczy
	10) telekomunikacja:	nie dotyczy
	11) planowane urządzenia i sieci magistralne:	nie ustala się
7.	ZASADY OCHRONY DZIEDZICTWA KULTUROWEGO, ZABYTKÓW, KRAJOBRAZU KULTUROWEGO ORAZ DÓBR KULTURY WSPÓŁCZESNEJ Nie dotyczy	
8.	ZASADY OCHRONY ŚRODOWISKA I PRZYRODY Zgodnie z obowiązującymi przepisami odrębnymi	
9.	ZASADY KSZTAŁTOWANIA PRZESTRZENI PUBLICZNYCH Nie dotyczy	
10.	SPOSOBY I TERMINY TYMCZASOWEGO ZAGOSPODAROWANIA TERENU Nie ustala się	
11.	USTALENIA DOTYCZĄCE OBSZARÓW REHABILITACJI ISTNIEJĄCEJ ZABUDOWY I INFRASTRUKTURY TECHNICZNEJ, WYMAGAJĄCYCH PRZEKSZTAŁCENI LUB REKULTYWACJI Nie dotyczy	
12.	STAWKA PROCENTOWA, NA PODSTAWIE KTÓREJ USTALA SIĘ OPLATĘ, O KTÓREJ MOWA W ART. 36 UST. 4 Nie dotyczy	
13.	SPOSOBY ZAGOSPODAROWANIA TERENÓW LUB OBIEKTÓW PODLEGAJĄCYCH OCHRONIE NA PODSTAWIE ODRĘBNYCH PRZEPISÓW Nie dotyczy	
14.	SZCZEGÓLNE WARUNKI ZAGOSPODAROWANIA TERENÓW ORAZ OGRANICZENIA W ICH UŻYTKOWANIU Dopuszcza się użytkowanie rolnicze terenu - łąki i pastwiska	
15.	ZALECENIA I INFORMACJE NIE BĘDĄCE PODSTAWĄ WYDAWANIA DECYZJI ADMINISTRACYJNYCH Nie ustala się	

KARTA TERENU MIEJSCOWEGO PLANU ZAGOSPODAROWANIA PRZESTRZENNEGO GMINY NOWA KARCZMA W OBRĘBIE GEODEZYJNYM LUBAŃ

1.	NUMER	A018	POWIERZCHNIA	0,21ha
2.	FUNKCJA	ZK – teren zieleni ekologiczno-krajobrazowej		
3.	ZASADY OCHRONY I KSZTAŁTOWANIA ŁADU PRZESTRZENNEGO Stosuje się zasady określone w pkt. 4, 8			
4.	ZASADY KSZTAŁTOWANIA ZABUDOWY I ZAGOSPODAROWANIA TERENU nie dotyczy			
5.	ZASADY I WARUNKI SCALANIA I PODZIAŁU NIERUCHOMOŚCI Zgodnie z obowiązującymi przepisami odrębnymi			
6.	ZASADY DOTYCZĄCE SYSTEMÓW KOMUNIKACJI I INFRASTRUKTURY TECHNICZNEJ			
	1) dostępność drogowa dla terenu:	A018	poprzez tereny sąsiednie	
	2) parkingi:	wyklucza się		

	3) zaopatrzenie w wodę:	nie dotyczy
	4) odprowadzenie ścieków komunalnych:	nie dotyczy
	5) odprowadzenie wód opadowych:	nie dotyczy
	6) zaopatrzenie w energię elektryczną:	nie dotyczy
	7) zaopatrzenie w gaz:	nie dotyczy
	8) zaopatrzenie w ciepło:	nie dotyczy
	9) gospodarka odpadami:	nie dotyczy
	10) telekomunikacja:	nie dotyczy
	11) planowane urządzenia i sieci magistralne:	nie ustala się
7.	ZASADY OCHRONY DZIEDZICTWA KULTUROWEGO, ZABYTKÓW, KRAJOBRAZU KULTUROWEGO ORAZ DÓBR KULTURY WSPÓŁCZESNEJ Nie dotyczy	
8.	ZASADY OCHRONY ŚRODOWISKA I PRZYRODY Zgodnie z obowiązującymi przepisami odrębnymi	
9.	ZASADY KSZTAŁTOWANIA PRZESTRZENI PUBLICZNYCH Nie dotyczy	
10.	SPOSOBY I TERMINY TYMCZASOWEGO ZAGOSPODAROWANIA TERENU Nie ustala się	
11.	USTALENIA DOTYCZĄCE OBSZARÓW REHABILITACJI ISTNIEJĄCEJ ZABUDOWY I INFRASTRUKTURY TECHNICZNEJ, WYMAGAJĄCYCH PRZEKSZTAŁCENI LUB REKULTYWACJI Nie dotyczy	
12.	STAWKA PROCENTOWA, NA PODSTAWIE KTÓREJ USTALA SIĘ OPLATĘ, O KTÓREJ MOWA W ART. 36 UST. 4 Nie dotyczy	
13.	SPOSOBY ZAGOSPODAROWANIA TERENÓW LUB OBIEKTÓW PODLEGAJĄCYCH OCHRONIE NA PODSTAWIE ODRĘBNYCH PRZEPISÓW Nie dotyczy	
14.	SZCZEGÓLNE WARUNKI ZAGOSPODAROWANIA TERENÓW ORAZ OGRANICZENIA W ICH UŻYTKOWANIU Dopuszcza się użytkowanie rolnicze terenu - łąki i pastwiska	
15.	ZALECENIA I INFORMACJE NIE BĘDĄCE PODSTAWĄ WYDAWANIA DECYZJI ADMINISTRACYJNYCH Nie ustala się	

KARTA TERENU MIEJSCOWEGO PLANU ZAGOSPODAROWANIA PRZESTRZENNEGO GMINY NOWA KARCZMA W OBRĘBIE GEODEZYJNYM LUBAŃ

1.	NUMER	A019		POWIERZCHNIA	1,01ha
2.	FUNKCJA	ZK – teren zieleni ekologiczno-krajobrazowej			
3.	ZASADY OCHRONY I KSZTAŁTOWANIA ŁADU PRZESTRZENNEGO Stosuje się zasady określone w pkt. 4, 8				
4.	ZASADY KSZTAŁTOWANIA ZABUDOWY I ZAGOSPODAROWANIA TERENU nie dotyczy				
5.	ZASADY I WARUNKI SCALANIA I PODZIAŁU NIERUCHOMOŚCI Zgodnie z obowiązującymi przepisami odrębnymi				
6.	ZASADY DOTYCZĄCE SYSTEMÓW KOMUNIKACJI I INFRASTRUKTURY TECHNICZNEJ				
	1) dostępność drogowa dla terenu:	A019	poprzez tereny sąsiednie		
	2) parkingi:	wyklucza się			
	3) zaopatrzenie w wodę:	nie dotyczy			
	4) odprowadzenie ścieków komunalnych:	nie dotyczy			

	5) odprowadzenie wód opadowych:	nie dotyczy
	6) zaopatrzenie w energię elektryczną:	nie dotyczy
	7) zaopatrzenie w gaz:	nie dotyczy
	8) zaopatrzenie w ciepło:	nie dotyczy
	9) gospodarka odpadami:	nie dotyczy
	10) telekomunikacja:	nie dotyczy
	11) planowane urządzenia i sieci magistralne:	nie ustala się
7.	ZASADY OCHRONY DZIEDZICTWA KULTUROWEGO, ZABYTKÓW, KRAJOBRAZU KULTUROWEGO ORAZ DÓBR KULTURY WSPÓŁCZESNEJ Nie dotyczy	
8.	ZASADY OCHRONY ŚRODOWISKA I PRZYRODY Zgodnie z obowiązującymi przepisami odrębnymi	
9.	ZASADY KSZTAŁTOWANIA PRZESTRZENI PUBLICZNYCH Nie dotyczy	
10.	SPOSOBY I TERMINY TYMCZASOWEGO ZAGOSPODAROWANIA TERENU Nie ustala się	
11.	USTALENIA DOTYCZĄCE OBSZARÓW REHABILITACJI ISTNIEJĄCEJ ZABUDOWY I INFRASTRUKTURY TECHNICZNEJ, WYMAGAJĄCYCH PRZEKSZTAŁCENI LUB REKULTYWACJI Nie dotyczy	
12.	STAWKA PROCENTOWA, NA PODSTAWIE KTÓREJ USTALA SIĘ OPLATE, O KTÓREJ MOWA W ART. 36 UST. 4 Nie dotyczy	
13.	SPOSOBY ZAGOSPODAROWANIA TERENÓW LUB OBIEKTÓW PODLEGAJĄCYCH OCHRONIE NA PODSTAWIE ODRĘBNYCH PRZEPISÓW Nie dotyczy	
14.	SZCZEGÓLNE WARUNKI ZAGOSPODAROWANIA TERENÓW ORAZ OGRANICZENIA W ICH UŻYTKOWANIU Dopuszcza się użytkowanie rolnicze terenu - łąki i pastwiska	
15.	ZALECENIA I INFORMACJE NIE BĘDĄCE PODSTAWĄ WYDAWANIA DECYZJI ADMINISTRACYJNYCH Nie ustala się	

KARTA TERENU MIEJSCOWEGO PLANU ZAGOSPODAROWANIA PRZESTRZENNEGO GMINY NOWA KARCZMA W OBRĘBIE GEODEZYJNYM LUBAŃ

1.	NUMER	A020		POWIERZCHNIA	0,11ha
2.	FUNKCJA	ZK – teren zieleni ekologiczno-krajobrazowej			
3.	ZASADY OCHRONY I KSZTAŁTOWANIA ŁADU PRZESTRZENNEGO Stosuje się zasady określone w pkt. 4, 8				
4.	ZASADY KSZTAŁTOWANIA ZABUDOWY I ZAGOSPODAROWANIA TERENU nie dotyczy				
5.	ZASADY I WARUNKI SCALANIA I PODZIAŁU NIERUCHOMOŚCI Zgodnie z obowiązującymi przepisami odrębnymi				
6.	ZASADY DOTYCZĄCE SYSTEMÓW KOMUNIKACJI I INFRASTRUKTURY TECHNICZNEJ				
	1) dostępność drogowa dla terenu:	A020	poprzez tereny sąsiednie		
	2) parkingi:	wyklucza się			
	3) zaopatrzenie w wodę:	nie dotyczy			
	4) odprowadzenie ścieków komunalnych:	nie dotyczy			
	5) odprowadzenie wód opadowych:	nie dotyczy			
	6) zaopatrzenie w energię elektryczną:	nie dotyczy			

	7) zaopatrzenie w gaz:	nie dotyczy
	8) zaopatrzenie w ciepło:	nie dotyczy
	9) gospodarka odpadami:	nie dotyczy
	10) telekomunikacja:	nie dotyczy
	11) planowane urządzenia i sieci magistralne:	nie ustala się
7.	ZASADY OCHRONY DZIEDZICTWA KULTUROWEGO, ZABYTKÓW, KRAJOBRAZU KULTUROWEGO ORAZ DÓBR KULTURY WSPÓŁCZESNEJ Nie dotyczy	
8.	ZASADY OCHRONY ŚRODOWISKA I PRZYRODY Zgodnie z obowiązującymi przepisami odrębnymi	
9.	ZASADY KSZTAŁTOWANIA PRZESTRZENI PUBLICZNYCH Nie dotyczy	
10.	SPOSOBY I TERMINY TYMCZASOWEGO ZAGOSPODAROWANIA TERENU Nie ustala się	
11.	USTALENIA DOTYCZĄCE OBSZARÓW REHABILITACJI ISTNIEJĄCEJ ZABUDOWY I INFRASTRUKTURY TECHNICZNEJ, WYMAGAJĄCYCH PRZEKSZTAŁCENI LUB REKULTYWACJI Nie dotyczy	
12.	STAWKA PROCENTOWA, NA PODSTAWIE KTÓREJ USTALA SIĘ OPŁATE, O KTÓREJ MOWA W ART. 36 UST. 4 Nie dotyczy	
13.	SPOSOBY ZAGOSPODAROWANIA TERENÓW LUB OBIEKTÓW PODLEGAJĄCYCH OCHRONIE NA PODSTAWIE ODREBNYCH PRZEPISÓW Nie dotyczy	
14.	SZCZEGÓLNE WARUNKI ZAGOSPODAROWANIA TERENÓW ORAZ OGRANICZENIA W ICH UŻYTKOWANIU Dopuszcza się użytkowanie rolnicze terenu - łąki i pastwiska	
15.	ZALECENIA I INFORMACJE NIE BĘDĄCE PODSTAWĄ WYDAWANIA DECYZJI ADMINISTRACYJNYCH Nie ustala się	

KARTA TERENU MIEJSCOWEGO PLANU ZAGOSPODAROWANIA PRZESTRZENNEGO GMINY NOWA KARCZMA W OBRĘBIE GEODEZYJNYM LUBAŃ

1.	NUMER	A021		POWIERZCHNIA	0,47ha
2.	FUNKCJA	ZK – teren zieleni ekologiczno-krajobrazowej			
3.	ZASADY OCHRONY I KSZTAŁTOWANIA ŁADU PRZESTRZENNEGO Stosuje się zasady określone w pkt. 4, 8				
4.	ZASADY KSZTAŁTOWANIA ZABUDOWY I ZAGOSPODAROWANIA TERENU nie dotyczy				
5.	ZASADY I WARUNKI SCALANIA I PODZIAŁU NIERUCHOMOŚCI Zgodnie z obowiązującymi przepisami odrębnymi				
6.	ZASADY DOTYCZĄCE SYSTEMÓW KOMUNIKACJI I INFRASTRUKTURY TECHNICZNEJ				
	1) dostępność drogowa dla terenu:	A021		poprzez tereny sąsiednie	
	2) parkingi:	wyklucza się			
	3) zaopatrzenie w wodę:	nie dotyczy			
	4) odprowadzenie ścieków komunalnych:	nie dotyczy			
	5) odprowadzenie wód opadowych:	nie dotyczy			
	6) zaopatrzenie w energię elektryczną:	nie dotyczy			
	7) zaopatrzenie w gaz:	nie dotyczy			
	8) zaopatrzenie w ciepło:	nie dotyczy			

	9) gospodarka odpadami:	nie dotyczy
	10) telekomunikacja:	nie dotyczy
	11) planowane urządzenia i sieci magistralne:	nie ustala się
7.	ZASADY OCHRONY DZIEDZICTWA KULTUROWEGO, ZABYTKÓW, KRAJOBRAZU KULTUROWEGO ORAZ DÓBR KULTURY WSPÓŁCZESNEJ Nie dotyczy	
8.	ZASADY OCHRONY ŚRODOWISKA I PRZYRODY Zgodnie z obowiązującymi przepisami odrębnymi	
9.	ZASADY KSZTAŁTOWANIA PRZESTRZENI PUBLICZNYCH Nie dotyczy	
10.	SPOSOBY I TERMINY TYMCZASOWEGO ZAGOSPODAROWANIA TERENU Nie ustala się	
11.	USTALENIA DOTYCZĄCE OBSZARÓW REHABILITACJI ISTNIEJĄCEJ ZABUDOWY I INFRASTRUKTURY TECHNICZNEJ, WYMAGAJĄCYCH PRZEKSZTAŁCENÍ LUB REKULTYWACJI Nie dotyczy	
12.	STAWKA PROCENTOWA, NA PODSTAWIE KTÓREJ USTALA SIĘ OPLATĘ, O KTÓREJ MOWA W ART. 36 UST. 4 Nie dotyczy	
13.	SPOSOBY ZAGOSPODAROWANIA TERENÓW LUB OBIEKTÓW PODLEGAJĄCYCH OCHRONIE NA PODSTAWIE ODRĘBNYCH PRZEPISÓW Nie dotyczy	
14.	SZCZEGÓLNE WARUNKI ZAGOSPODAROWANIA TERENÓW ORAZ OGRANICZENIA W ICH UŻYTKOWANIU Dopuszcza się użytkowanie rolnicze terenu - łąki i pastwiska	
15.	ZALECENIA I INFORMACJE NIE BĘDĄCE PODSTAWĄ WYDAWANIA DECYZJI ADMINISTRACYJNYCH Nie ustala się	

KARTA TERENU MIEJSCOWEGO PLANU ZAGOSPODAROWANIA PRZESTRZENNEGO GMINY NOWA KARCZMA W OBRĘBIE GEODEZYJNYM LUBAŃ

1.	NUMER	A022		POWIERZCHNIA	0,73ha
2.	FUNKCJA	ZL – teren leśny			
3.	ZASADY OCHRONY I KSZTAŁTOWANIA ŁADU PRZESTRZENNEGO Stosuje się zasady określone w pkt. 4, 8				
4.	ZASADY KSZTAŁTOWANIA ZABUDOWY I ZAGOSPODAROWANIA TERENU nie dotyczy				
5.	ZASADY I WARUNKI SCALANIA I PODZIAŁU NIERUCHOMOŚCI Zgodnie z obowiązującymi przepisami odrębnymi				
6.	ZASADY DOTYCZĄCE SYSTEMÓW KOMUNIKACJI I INFRASTRUKTURY TECHNICZNEJ				
	1) dostępność drogowa dla terenu:	A022		poprzez tereny sąsiednie	
	2) parkingi:	wyklucza się			
	3) zaopatrzenie w wodę:	nie dotyczy			
	4) odprowadzenie ścieków komunalnych:	nie dotyczy			
	5) odprowadzenie wód opadowych:	nie ustala się			
	6) zaopatrzenie w energię elektryczną:	nie dotyczy			
	7) zaopatrzenie w gaz:	nie dotyczy			
	8) zaopatrzenie w ciepło:	nie dotyczy			
	9) gospodarka odpadami:	nie dotyczy			
	10) telekomunikacja:	nie dotyczy			

	11) planowane urządzenia i sieci magistralne:	nie ustala się
7.	ZASADY OCHRONY DZIEDZICTWA KULTUROWEGO, ZABYTKÓW, KRAJOBRAZU KULTUROWEGO ORAZ DÓBR KULTURY WSPÓŁCZESNEJ Nie dotyczy	
8.	ZASADY OCHRONY ŚRODOWISKA I PRZYRODY Zgodnie z obowiązującymi przepisami odrębnymi	
9.	ZASADY KSZTAŁTOWANIA PRZESTRZENI PUBLICZNYCH Nie dotyczy	
10.	SPOSOBY I TERMINY TYMCZASOWEGO ZAGOSPODAROWANIA TERENU Nie ustala się	
11.	USTALENIA DOTYCZĄCE OBSZARÓW REHABILITACJI ISTNIEJĄCEJ ZABUDOWY I INFRASTRUKTURY TECHNICZNEJ, WYMAGAJĄCYCH PRZEKSZTAŁCEŃ LUB REKULTYWACJI Nie dotyczy	
12.	STAWKA PROCENTOWA, NA PODSTAWIE KTÓREJ USTALA SIĘ OPLATE, O KTÓREJ MOWA W ART. 36 UST. 4 Nie dotyczy	
13.	SPOSOBY ZAGOSPODAROWANIA TERENÓW LUB OBIEKTÓW PODLEGAJĄCYCH OCHRONIE NA PODSTAWIE ODRĘBNYCH PRZEPISÓW Nie dotyczy	
14.	SZCZEGÓLNE WARUNKI ZAGOSPODAROWANIA TERENÓW ORAZ OGRANICZENIA W ICH UŻYTKOWANIU Nie ustala się	
15.	ZALECENIA I INFORMACJE NIE BĘDĄCE PODSTAWĄ WYDAWANIA DECYZJI ADMINISTRACYJNYCH Nie ustala się	

KARTA TERENU MIEJSCOWEGO PLANU ZAGOSPODAROWANIA PRZESTRZENNEGO GMINY NOWA KARCZMA W OBRĘBIE GEODEZYJNYM LUBAŃ

1.	NUMER	A023		POWIERZCHNIA	4,51 ha
2.	FUNKCJA	MN/U – teren zabudowy mieszkaniowej jednorodzinnej i usług			
3.	ZASADY OCHRONY I KSZTAŁTOWANIA ŁADU PRZESTRZENNEGO Stosuje się zasady określone w pkt. 4, 8				
4.	ZASADY KSZTAŁTOWANIA ZABUDOWY I ZAGOSPODAROWANIA TERENU				
	1) linie zabudowy:	maksymalne nieprzekraczalne w odległości: 12.0m od terenu leśnego pozostałe zgodnie z przepisami budowlanymi i drogowymi			
	2) wielkość powierzchni zabudowy w stosunku do powierzchni działki:	minimalna: nie ustala się maksymalna: dla zabudowy mieszkaniowej 20% dla usług i zabudowy mieszkaniowo - usługowej 30%			
	3) minimalny procent powierzchni biologicznie czynnej:	50% powierzchni działki budowlanej objętej inwestycją			
	4) intensywność zabudowy dla powierzchni działki budowlanej objętej inwestycją:	minimalna: nie ustala się maksymalna: dla zabudowy mieszkaniowej 0,5 dla usług i zabudowy mieszkaniowo – usługowej 0,7			
	5) wysokość zabudowy:	minimalna: nie ustala się maksymalna: dla zabudowy mieszkaniowej i usługowej 9,0 m dla zabudowy towarzyszącej 6,0 m			
	6) kształt dachu:	dla nowych obiektów: - dach stromy o kącie nachylenia połaci 30 ⁰ -45 ⁰ - dla obiektów z podwyższoną ścianką kolankową kąt nachylenia połaci 22°- 30°			
	7) gabaryty inne:	dowolne			
	8) formy zabudowy:	wolnostojące			
	9) inne:	nie ustala się			

5.	ZASADY I WARUNKI SCALANIA I PODZIAŁU NIERUCHOMOŚCI Wielkość działki: minimalna – 1500 m ² , maksymalna – nie ustala się	
6.	ZASADY DOTYCZĄCE SYSTEMÓW KOMUNIKACJI I INFRASTRUKTURY TECHNICZNEJ	
	1) dostępność drogowa dla terenu:	A023 z ulicy A044-KDD i 037-KDD
	2) parkingi:	co najmniej jedno miejsce postojowe na jedno mieszkanie na własnym terenie co najmniej jedno miejsce postojowe na 50m ² powierzchni użytkowej w usługach dla klientów i co najmniej jedno miejsce postojowe dla pojazdów zaopatrzenia do realizacji na własnym terenie
	3) zaopatrzenie w wodę:	z sieci wodociągowej, dopuszcza się realizację indywidualnych ujęć wody pitnej do czasu realizacji sieci wodociągowej
	4) odprowadzenie ścieków komunalnych:	do kanalizacji sanitarnej, dopuszcza się odprowadzenie ścieków do zbiorników bezodpływowych do czasu realizacji kanalizacji sanitarnej
	5) odprowadzenie wód opadowych:	zagospodarowanie na terenie lub do układu odwadniającego
	6) zaopatrzenie w energię elektryczną:	z sieci elektroenergetycznej
	7) zaopatrzenie w gaz:	z sieci gazowej lub gaz bezprzewodowy
	8) zaopatrzenie w ciepło:	z niskoemisyjnych źródeł lokalnych
	9) gospodarka odpadami:	regulowana odrębnymi przepisami
	10) telekomunikacja:	z sieci przewodowej lub bezprzewodowej
	11) planowane urządzenia i sieci magistralne:	nie ustala się
7.	ZASADY OCHRONY DZIEDZICTWA KULTUROWEGO, ZABYTKÓW, KRAJOBRAZU KULTUROWEGO ORAZ DÓBR KULTURY WSPÓŁCZESNEJ Nie dotyczy	
8.	ZASADY OCHRONY ŚRODOWISKA I PRZYRODY 1. obowiązuje poziom hałasu w środowisku jak dla terenów przeznaczonych na cele mieszkaniowo - usługowe 2. lokalizowanie zieleni w formie grup drzew i krzewów zgodnych z miejscowymi warunkami siedliskowymi 3. gromadzenie wód opadowych w celu ich późniejszego wykorzystania	
9.	ZASADY KSZTAŁTOWANIA PRZESTRZENI PUBLICZNYCH Nie dotyczy	
10.	SPOSOBY I TERMINY TYMCZASOWEGO ZAGOSPODAROWANIA TERENU Nie ustala się	
11.	USTALENIA DOTYCZĄCE OBSZARÓW REHABILITACJI ISTNIEJĄCEJ ZABUDOWY I INFRASTRUKTURY TECHNICZNEJ, WYMAGAJĄCYCH PRZEKSZTAŁCEN LUB REKULTYWACJI Nie dotyczy	
12.	STAWKA PROCENTOWA, NA PODSTAWIE KTÓREJ USTALA SIĘ OPLATE, O KTÓREJ MOWA W ART. 36 UST. 4 15%	
13.	SPOSOBY ZAGOSPODAROWANIA TERENÓW LUB OBIEKTÓW PODLEGAJĄCYCH OCHRONIE NA PODSTAWIE ODRĘBNYCH PRZEPISÓW istniejący gazociąg wraz ze strefą kontrolowaną – zagospodarowanie zgodnie z przepisami odrębnymi istniejąca linia wysokiego napięcia wraz ze strefą ograniczeń – zagospodarowanie zgodnie z przepisami odrębnymi	
14.	SZCZEGÓLNE WARUNKI ZAGOSPODAROWANIA TERENÓW ORAZ OGRANICZENIA W ICH UŻYTKOWANIU Nie ustala się	
15.	ZALECENIA I INFORMACJE NIE BĘDĄCE PODSTAWĄ WYDAWANIA DECYZJI ADMINISTRACYJNYCH 1. dla zabudowy mieszkaniowej zaleca się: zastosowanie dachówki ceramicznej lub materiałów dachówkopodobnych w odcieniach zbliżonych do brązu, grafitu lub czerwieni 2. dla zabudowy towarzyszącej: dopuszcza się zastosowanie innych materiałów pokrycia dachu w kolorach zbliżonych do brązu, grafitu, szarości lub czerwieni 3. zaleca się zebranie wierzchniej warstwy gruntu w celu jego późniejszego wykorzystania, 4. zaleca się stosowanie nawierzchni przepuszczalnej lub półprzepuszczalnej do utwardzenia dróg dojazdowych do budynków oraz miejsc postojowych na terenie działki 5. część terenu położona w strefie uciążliwości komunikacyjnych od drogi wojewódzkiej nr 221	

**KARTA TERENU MIEJSCOWEGO PLANU ZAGOSPODAROWANIA PRZESTRZENNEGO GMINY
NOWA KARCZMA W OBRĘBIE GEODEZYJNYM LUBAŃ**

1.	NUMER	A024		POWIERZCHNIA	6,64 ha
2.	FUNKCJA	MN – teren zabudowy mieszkaniowej jednorodzinnej			
3.	ZASADY OCHRONY I KSZTAŁTOWANIA ŁADU PRZESTRZENNEGO Stosuje się zasady określone w pkt. 4, 8				
4.	ZASADY KSZTAŁTOWANIA ZABUDOWY I ZAGOSPODAROWANIA TERENU				
	1) linie zabudowy:	maksymalne nieprzekraczalne w odległości: 10.0m od terenu zieleni ekologiczno - krajobrazowej pozostałe zgodnie z przepisami budowlanymi i drogowymi			
	2) wielkość powierzchni zabudowy w stosunku do powierzchni działki:	minimalna: nie ustala się maksymalna: 20%			
	3) minimalny procent powierzchni biologicznie czynnej:	50% powierzchni działki budowlanej objętej inwestycją			
	4) intensywność zabudowy dla powierzchni działki budowlanej objętej inwestycją:	minimalna: nie ustala się maksymalna: 0,5			
	5) wysokość zabudowy:	minimalna: nie ustala się maksymalna: dla zabudowy mieszkaniowej 9,0 m dla zabudowy towarzyszącej 6,0 m			
	6) kształt dachu:	dla nowych obiektów: - dach stromy o kącie nachylenia połaci 30 ⁰ -45 ⁰ - dla obiektów z podwyższoną ścianką kolankową (do 1.20 m) kąt nachylenia połaci 22 ⁰ - 30 ⁰ ,			
	7) gabaryty inne:	dowolne			
	8) formy zabudowy:	wolnostojące			
	9) inne:	nie ustala się			
5.	ZASADY I WARUNKI SCALANIA I PODZIAŁU NIERUCHOMOŚCI Wielkość działki: minimalna – 1500 m ² , maksymalna – nie ustala się				
6.	ZASADY DOTYCZĄCE SYSTEMÓW KOMUNIKACJI I INFRASTRUKTURY TECHNICZNEJ				
	1) dostępność drogowa dla terenu:	A024	z ulicy A044-KDD		
	2) parkingi:	co najmniej dwa miejsca postojowe na jedno mieszkanie na własnym terenie			
	3) zaopatrzenie w wodę:	z sieci wodociągowej, dopuszcza się realizację indywidualnych ujęć wody pitnej do czasu realizacji sieci wodociągowej			
	4) odprowadzenie ścieków komunalnych:	do kanalizacji sanitarnej, dopuszcza się odprowadzenie ścieków do zbiorników bezodpływowych do czasu realizacji kanalizacji sanitarnej			
	5) odprowadzenie wód opadowych:	zagospodarowanie na terenie lub do układu odwadniającego			
	6) zaopatrzenie w energię elektryczną:	z sieci elektroenergetycznej			
	7) zaopatrzenie w gaz:	z sieci gazowej lub gaz bezprzewodowy			
	8) zaopatrzenie w ciepło:	z niskoemisyjnych źródeł lokalnych			
	9) gospodarka odpadami:	regulowana odrębnymi przepisami			
	10) telekomunikacja:	z sieci przewodowej lub bezprzewodowej			
	11) planowane urządzenia i sieci magistralne:	nie ustala się			
7.	ZASADY OCHRONY DZIEDZICTWA KULTUROWEGO, ZABYTKÓW, KRAJOBRAZU KULTUROWEGO ORAZ DÓBR KULTURY WSPÓŁCZESNEJ Nie dotyczy				
8.	ZASADY OCHRONY ŚRODOWISKA I PRZYRODY 1. obowiązuje poziom hałasu w środowisku jak dla terenów przeznaczonych pod zabudowę mieszkaniową jednorodziną 2. lokalizowanie zieleni w formie grup drzew i krzewów zgodnych z miejscowymi warunkami siedliskowymi 3. gromadzenie wód opadowych w celu ich późniejszego wykorzystania				
9.	ZASADY KSZTAŁTOWANIA PRZESTRZENI PUBLICZNYCH Nie dotyczy				
10.	SPOSOBY I TERMINY TYMCZASOWEGO ZAGOSPODAROWANIA TERENU Nie ustala się				

11.	USTALENIA DOTYCZĄCE OBSZARÓW REHABILITACJI ISTNIEJĄCEJ ZABUDOWY I INFRASTRUKTURY TECHNICZNEJ, WYMAGAJĄCYCH PRZEKSZTAŁCENÍ LUB REKULTYWACJI Nie dotyczy
12.	STAWKA PROCENTOWA, NA PODSTAWIE KTÓREJ USTALA SIĘ OPLATĘ, O KTÓREJ MOWA W ART. 36 UST. 4 15%
13.	SPOSOBY ZAGOSPODAROWANIA TERENÓW LUB OBIEKTÓW PODLEGAJĄCYCH OCHRONIE NA PODSTAWIE ODREBNYCH PRZEPISÓW Istniejący gazociąg wraz ze strefą kontrolowaną – zagospodarowanie zgodnie z przepisami odrębnymi
14.	SZCZEGÓLNE WARUNKI ZAGOSPODAROWANIA TERENÓW ORAZ OGRANICZENIA W ICH UŻYTKOWANIU Nie ustala się
15.	ZALECENIA I INFORMACJE NIE BĘDĄCE PODSTAWĄ WYDAWANIA DECYZJI ADMINISTRACYJNYCH 1. dla zabudowy mieszkaniowej zaleca się: zastosowanie dachówki ceramicznej lub materiałów dachówkopodobnych w odcieniach zbliżonych do brązu, grafitu lub czerwieni 2. dla zabudowy towarzyszącej: dopuszcza się zastosowanie innych materiałów pokrycia dachu w kolorach zbliżonych do brązu, grafitu, szarości lub czerwieni 3. zaleca się zebranie wierzchniej warstwy gruntu w celu jego późniejszego wykorzystania, 4. zaleca się stosowanie nawierzchni przepuszczalnej lub półprzepuszczalnej do utwardzenia dróg dojazdowych do budynków oraz miejsc postojowych na terenie działki 5. część terenu położona w strefie uciążliwości komunikacyjnych od drogi wojewódzkiej nr 221

KARTA TERENU MIEJSCOWEGO PLANU ZAGOSPODAROWANIA PRZESTRZENNEGO GMINY NOWA KARCZMA W OBRĘBIE GEODEZYJNYM LUBAŃ

1.	NUMER	A025		POWIERZCHNIA	2,04ha
2.	FUNKCJA	ZK – teren zieleni ekologiczno-krajobrazowej			
3.	ZASADY OCHRONY I KSZTAŁTOWANIA ŁADU PRZESTRZENNEGO Stosuje się zasady określone w pkt. 4, 8				
4.	ZASADY KSZTAŁTOWANIA ZABUDOWY I ZAGOSPODAROWANIA TERENU nie dotyczy				
5.	ZASADY I WARUNKI SCALANIA I PODZIAŁU NIERUCHOMOŚCI Zgodnie z obowiązującymi przepisami odrębnymi				
6.	ZASADY DOTYCZĄCE SYSTEMÓW KOMUNIKACJI I INFRASTRUKTURY TECHNICZNEJ				
	1) dostępność drogowa dla terenu:	A025	z ulicy A044-KDD ciągu pieszo – jezdnego A048-KX, oraz poprzez tereny sąsiednie		
	2) parkingi:	wyklucza się			
	3) zaopatrzenie w wodę:	nie dotyczy			
	4) odprowadzenie ścieków komunalnych:	nie dotyczy			
	5) odprowadzenie wód opadowych:	nie dotyczy			
	6) zaopatrzenie w energię elektryczną:	nie dotyczy			
	7) zaopatrzenie w gaz:	nie dotyczy			
	8) zaopatrzenie w ciepło:	nie dotyczy			
	9) gospodarka odpadami:	nie dotyczy			
	10) telekomunikacja:	nie dotyczy			
	11) planowane urządzenia i sieci magistralne:	nie ustala się			
7.	ZASADY OCHRONY DZIEDZICTWA KULTUROWEGO, ZABYTKÓW, KRAJOBRAZU KULTUROWEGO ORAZ DÓBR KULTURY WSPÓŁCZESNEJ Nie dotyczy				
8.	ZASADY OCHRONY ŚRODOWISKA I PRZYRODY Zgodnie z obowiązującymi przepisami odrębnymi				

9.	ZASADY KSZTAŁTOWANIA PRZESTRZENI PUBLICZNYCH Nie dotyczy
10.	SPOSOBY I TERMINY TYMCZASOWEGO ZAGOSPODAROWANIA TERENU Nie ustala się
11.	USTALENIA DOTYCZĄCE OBSZARÓW REHABILITACJI ISTNIEJĄCEJ ZABUDOWY I INFRASTRUKTURY TECHNICZNEJ, WYMAGAJĄCYCH PRZEKSZTAŁCENÍ LUB REKULTYWACJI Nie dotyczy
12.	STAWKA PROCENTOWA, NA PODSTAWIE KTÓREJ USTALA SIĘ OPLATĘ, O KTÓREJ MOWA W ART. 36 UST. 4 Nie dotyczy
13.	SPOSOBY ZAGOSPODAROWANIA TERENÓW LUB OBIEKTÓW PODLEGAJĄCYCH OCHRONIE NA PODSTAWIE ODRĘBNYCH PRZEPISÓW 1. istniejąca linia wysokiego napięcia wraz ze strefą ograniczeń – zagospodarowanie zgodnie z przepisami odrębnymi 2. istniejący gazociąg wraz ze strefą kontrolowaną – zagospodarowanie zgodnie z przepisami odrębnymi
14.	SZCZEGÓLNE WARUNKI ZAGOSPODAROWANIA TERENÓW ORAZ OGRANICZENIA W ICH UŻYTKOWANIU dopuszcza się użytkowanie rolnicze terenu - łąki i pastwiska
15.	ZALECENIA I INFORMACJE NIE BĘDĄCE PODSTAWĄ WYDAWANIA DECYZJI ADMINISTRACYJNYCH Nie ustala się

KARTA TERENU MIEJSCOWEGO PLANU ZAGOSPODAROWANIA PRZESTRZENNEGO GMINY NOWA KARCZMA W OBRĘBIE GEODEZYJNYM LUBAŃ

1.	NUMER	A026	POWIERZCHNIA	1,51 ha
2.	FUNKCJA	MR – teren zabudowy zagrodowej		
3.	ZASADY OCHRONY I KSZTAŁTOWANIA ŁADU PRZESTRZENNEGO Stosuje się zasady określone w pkt. 4, 8			
4.	ZASADY KSZTAŁTOWANIA ZABUDOWY I ZAGOSPODAROWANIA TERENU			
	1) linie zabudowy:	maksymalne nieprzekraczalne zgodnie z przepisami budowlanymi i drogowymi		
	2) wielkość powierzchni zabudowy w stosunku do powierzchni działki:	minimalna: nie ustala się maksymalna: 20%		
	3) minimalny procent powierzchni biologicznie czynnej:	50% powierzchni działki budowlanej objętej inwestycją		
	4) intensywność zabudowy dla powierzchni działki budowlanej objętej inwestycją:	minimalna: nie ustala się maksymalna: 0,5		
	5) wysokość zabudowy:	minimalna: nie ustala się maksymalna: dla zabudowy mieszkaniowej 9,0 m dla zabudowy towarzyszącej i inwentarskiej 12,0 m		
	6) kształt dachu:	dla nowych obiektów: - dach stromy o kącie nachylenia połaci 30 ⁰ -45 ⁰ - dla obiektów z podwyższoną ścianką kolankową kąt nachylenia połaci 22° - 30°		
	7) gabaryty inne:	dowolne		
	8) formy zabudowy:	wolnostojące		
	9) inne:	nie ustala się		
5.	ZASADY I WARUNKI SCALANIA I PODZIAŁU NIERUCHOMOŚCI Zgodnie z obowiązującymi przepisami odrębnymi			
6.	ZASADY DOTYCZĄCE SYSTEMÓW KOMUNIKACJI I INFRASTRUKTURY TECHNICZNEJ			
	1) dostępność drogowa dla terenu:	A026	z ciągu pieszego A048-KX oraz poprzez tereny sąsiednie	
	2) parkingi:	co najmniej jedno miejsce postojowe na jedno mieszkanie na własnym terenie co najmniej dwa miejsca postojowe dla maszyn rolniczych w zabudowie zagrodowej		
	3) zaopatrzenie w wodę:	z sieci wodociągowej, dopuszcza się realizację indywidualnych ujęć wody pitnej do czasu		

		realizacji sieci wodociągowej
	4) odprowadzenie ścieków komunalnych:	do kanalizacji sanitarnej, dopuszcza się odprowadzenie ścieków do zbiorników bezodpływowych do czasu realizacji kanalizacji sanitarnej
	5) odprowadzenie wód opadowych:	zagospodarowanie na terenie lub do układu odwadniającego
	6) zaopatrzenie w energię elektryczną:	z sieci elektroenergetycznej
	7) zaopatrzenie w gaz:	z sieci gazowej lub gaz bezprzewodowy
	8) zaopatrzenie w ciepło:	z niskoemisyjnych źródeł lokalnych
	9) gospodarka odpadami:	regulowana odrębnymi przepisami
	10) telekomunikacja:	z sieci przewodowej lub bezprzewodowej
	11) planowane urządzenia i sieci magistralne:	nie ustala się
7.	ZASADY OCHRONY DZIEDZICTWA KULTUROWEGO, ZABYTKÓW, KRAJOBRAZU KULTUROWEGO ORAZ DÓBR KULTURY WSPÓŁCZESNEJ Nie dotyczy	
8.	ZASADY OCHRONY ŚRODOWISKA I PRZYRODY 1. obowiązuje poziom hałasu w środowisku jak dla terenów przeznaczonych pod zabudowę zagrodową 2. lokalizowanie zieleni w formie grup drzew i krzewów zgodnych z miejscowymi warunkami siedliskowymi 3. gromadzenie wód opadowych w celu ich późniejszego wykorzystania	
9.	ZASADY KSZTAŁTOWANIA PRZESTRZENI PUBLICZNYCH Nie dotyczy	
10.	SPOSOBY I TERMINY TYMCZASOWEGO ZAGOSPODAROWANIA TERENU Nie ustala się	
11.	USTALENIA DOTYCZĄCE OBSZARÓW REHABILITACJI ISTNIEJĄCEJ ZABUDOWY I INFRASTRUKTURY TECHNICZNEJ, WYMAGAJĄCYCH PRZEKSZTAŁCEN LUB REKULTYWACJI Nie dotyczy	
12.	STAWKA PROCENTOWA, NA PODSTAWIE KTÓREJ USTALA SIĘ OPLATĘ, O KTÓREJ MOWA W ART. 36 UST. 4 15%	
13.	SPOSOBY ZAGOSPODAROWANIA TERENÓW LUB OBIEKTÓW PODLEGAJĄCYCH OCHRONIE NA PODSTAWIE ODRĘBNYCH PRZEPISÓW Nie dotyczy	
14.	SZCZEGÓLNE WARUNKI ZAGOSPODAROWANIA TERENÓW ORAZ OGRANICZENIA W ICH UŻYTKOWANIU Nie ustala się	
15.	ZALECENIA I INFORMACJE NIE BĘDĄCE PODSTAWĄ WYDAWANIA DECYZJI ADMINISTRACYJNYCH 1. dla zabudowy mieszkaniowej zaleca się: zastosowanie dachówki ceramicznej lub materiałów dachówkopodobnych w odcieniach zbliżonych do brązu, grafitu lub czerwieni 2. dla zabudowy towarzyszącej: dopuszcza się zastosowanie innych materiałów pokrycia dachu w kolorach zbliżonych do brązu, grafitu, szarości lub czerwieni 3. zaleca się zebranie wierzchniej warstwy gruntu w celu jego późniejszego wykorzystania, 4. zaleca się stosowanie nawierzchni przepuszczalnej lub półprzepuszczalnej do utwardzenia dróg dojazdowych do budynków oraz miejsc postojowych na terenie działki	

KARTA TERENU MIEJSCOWEGO PLANU ZAGOSPODAROWANIA PRZESTRZENNEGO GMINY NOWA KARCZMA W OBRĘBIE GEODEZYJNYM LUBAŃ

1.	NUMER	A027		POWIERZCHNIA	0,45ha
2.	FUNKCJA	ZK – teren zieleni ekologiczno-krajobrazowej			
3.	ZASADY OCHRONY I KSZTAŁTOWANIA ŁADU PRZESTRZENNEGO Stosuje się zasady określone w pkt. 4, 8				
4.	ZASADY KSZTAŁTOWANIA ZABUDOWY I ZAGOSPODAROWANIA TERENU nie dotyczy				
5.	ZASADY I WARUNKI SCALANIA I PODZIAŁU NIERUCHOMOŚCI Zgodnie z obowiązującymi przepisami odrębnymi				

6.	ZASADY DOTYCZĄCE SYSTEMÓW KOMUNIKACJI I INFRASTRUKTURY TECHNICZNEJ	
	1) dostępność drogowa dla terenu:	A027 poprzez tereny sąsiednie
	2) parkingi:	wyklucza się
	3) zaopatrzenie w wodę:	nie dotyczy
	4) odprowadzenie ścieków komunalnych:	nie dotyczy
	5) odprowadzenie wód opadowych:	nie dotyczy
	6) zaopatrzenie w energię elektryczną:	nie dotyczy
	7) zaopatrzenie w gaz:	nie dotyczy
	8) zaopatrzenie w ciepło:	nie dotyczy
	9) gospodarka odpadami:	nie dotyczy
	10) telekomunikacja:	nie dotyczy
	11) planowane urządzenia i sieci magistralne:	nie ustala się
7.	ZASADY OCHRONY DZIEDZICTWA KULTUROWEGO, ZABYTKÓW, KRAJOBRAZU KULTUROWEGO ORAZ DÓBR KULTURY WSPÓŁCZESNEJ Nie dotyczy	
8.	ZASADY OCHRONY ŚRODOWISKA I PRZYRODY Zgodnie z obowiązującymi przepisami odrębnymi	
9.	ZASADY KSZTAŁTOWANIA PRZESTRZENI PUBLICZNYCH Nie dotyczy	
10.	SPOSOBY I TERMINY TYMCZASOWEGO ZAGOSPODAROWANIA TERENU Nie ustala się	
11.	USTALENIA DOTYCZĄCE OBSZARÓW REHABILITACJI ISTNIEJĄCEJ ZABUDOWY I INFRASTRUKTURY TECHNICZNEJ, WYMAGAJĄCYCH PRZEKSZTAŁCENI LUB REKULTYWACJI Nie dotyczy	
12.	STAWKA PROCENTOWA, NA PODSTAWIE KTÓREJ USTALA SIĘ OPLATĘ, O KTÓREJ MOWA W ART. 36 UST. 4 Nie dotyczy	
13.	SPOSOBY ZAGOSPODAROWANIA TERENÓW LUB OBIEKTÓW PODLEGAJĄCYCH OCHRONIE NA PODSTAWIE ODRĘBNYCH PRZEPISÓW Nie dotyczy	
14.	SZCZEGÓLNE WARUNKI ZAGOSPODAROWANIA TERENÓW ORAZ OGRANICZENIA W ICH UŻYTKOWANIU Dopuszcza się użytkowanie rolnicze terenu - łąki i pastwiska	
15.	ZALECENIA I INFORMACJE NIE BĘDĄCE PODSTAWĄ WYDAWANIA DECYZJI ADMINISTRACYJNYCH Nie ustala się	

KARTA TERENU MIEJSCOWEGO PLANU ZAGOSPODAROWANIA PRZESTRZENNEGO GMINY NOWA KARCZMA W OBRĘBIE GEODEZYJNYM LUBAŃ

1.	NUMER	A028		POWIERZCHNIA	3,52 ha
2.	FUNKCJA	MN – teren zabudowy mieszkaniowej jednorodzinnej			
3.	ZASADY OCHRONY I KSZTAŁTOWANIA ŁADU PRZESTRZENNEGO Stosuje się zasady określone w pkt. 4, 8				
4.	ZASADY KSZTAŁTOWANIA ZABUDOWY I ZAGOSPODAROWANIA TERENU				
	1) linie zabudowy:	maksymalne nieprzekraczalne w odległości: 10.0m od terenu zieleni ekologiczno – krajobrazowej pozostałe zgodnie z przepisami budowlanymi i drogowymi			
	2) wielkość powierzchni zabudowy w stosunku do powierzchni działki:	minimalna: nie ustala się maksymalna: 20%			
	3) minimalny procent powierzchni	50% powierzchni działki budowlanej objętej inwestycją			

	biologicznie czynnej:	
	4) intensywność zabudowy dla powierzchni działki budowlanej objętej inwestycją:	minimalna: nie ustala się maksymalna: 0,5
	5) wysokość zabudowy:	minimalna: nie ustala się maksymalna: dla zabudowy mieszkaniowej 9,0 m dla zabudowy towarzyszącej 6,0 m
	6) kształt dachu:	dla nowych obiektów: - dach stromy o kącie nachylenia połaci 30 ⁰ -45 ⁰ - dla obiektów z podwyższoną ścianką kolankową kąt nachylenia połaci 22 ⁰ - 30 ⁰ ,
	7) gabaryty inne:	dowolne
	8) formy zabudowy:	wolnostojące
	9) inne:	nie ustala się
5.	ZASADY I WARUNKI SCALANIA I PODZIAŁU NIERUCHOMOŚCI Wielkość działki: minimalna – 1500 m ² , maksymalna – nie ustala się	
6.	ZASADY DOTYCZĄCE SYSTEMÓW KOMUNIKACJI I INFRASTRUKTURY TECHNICZNEJ	
	1) dostępność drogowa dla terenu:	A028 z ulicy A044-KDD
	2) parkingi:	co najmniej dwa miejsca postojowe na jedno mieszkanie na własnym terenie
	3) zaopatrzenie w wodę:	z sieci wodociągowej, dopuszcza się realizację indywidualnych ujęć wody pitnej do czasu realizacji sieci wodociągowej
	4) odprowadzenie ścieków komunalnych:	do kanalizacji sanitarnej, dopuszcza się odprowadzenie ścieków do zbiorników bezodpływowych do czasu realizacji kanalizacji sanitarnej
	5) odprowadzenie wód opadowych:	zagospodarowanie na terenie lub do układu odwadniającego
	6) zaopatrzenie w energię elektryczną:	z sieci elektroenergetycznej
	7) zaopatrzenie w gaz:	z sieci gazowej lub gaz bezprzewodowy
	8) zaopatrzenie w ciepło:	z niskoemisyjnych źródeł lokalnych
	9) gospodarka odpadami:	regulowana odrębnymi przepisami
	10) telekomunikacja:	z sieci przewodowej lub bezprzewodowej
	11) planowane urządzenia i sieci magistralne:	nie ustala się
7.	ZASADY OCHRONY DZIEDZICTWA KULTUROWEGO, ZABYTKÓW, KRAJOBRAZU KULTUROWEGO ORAZ DÓBR KULTURY WSPÓŁCZESNEJ Nie dotyczy	
8.	ZASADY OCHRONY ŚRODOWISKA I PRZYRODY 1. obowiązuje poziom hałasu w środowisku jak dla terenów przeznaczonych pod zabudowę mieszkaniową jednorodzinną 2. lokalizowanie zieleni w formie grup drzew i krzewów zgodnych z miejscowymi warunkami siedliskowymi 3. gromadzenie wód opadowych w celu ich późniejszego wykorzystania	
9.	ZASADY KSZTAŁTOWANIA PRZESTRZENI PUBLICZNYCH Nie dotyczy	
10.	SPOSOBY I TERMINY TYMCZASOWEGO ZAGOSPODAROWANIA TERENU Nie ustala się	
11.	USTALENIA DOTYCZĄCE OBSZARÓW REHABILITACJI ISTNIEJĄCEJ ZABUDOWY I INFRASTRUKTURY TECHNICZNEJ, WYMAGAJĄCYCH PRZEKSZTAŁCEŃ LUB REKULTYWACJI Nie dotyczy	
12.	STAWKA PROCENTOWA, NA PODSTAWIE KTÓREJ USTALA SIĘ OPŁATĘ, O KTÓREJ MOWA W ART. 36 UST. 4 15%	
13.	SPOSOBY ZAGOSPODAROWANIA TERENÓW LUB OBIEKTÓW PODLEGAJĄCYCH OCHRONIE NA PODSTAWIE ODRĘBNYCH PRZEPISÓW istniejący gazociąg wraz ze strefą kontrolowaną – zagospodarowanie zgodnie z przepisami odrębnymi	
14.	SZCZEGÓLNE WARUNKI ZAGOSPODAROWANIA TERENÓW ORAZ OGRANICZENIA W ICH UŻYTKOWANIU Nie ustala się	
15.	ZALECENIA I INFORMACJE NIE BĘDĄCE PODSTAWĄ WYDAWANIA DECYZJI ADMINISTRACYJNYCH 1. dla zabudowy mieszkaniowej zaleca się: zastosowanie dachówki ceramicznej lub materiałów dachówkopodobnych w odcieniach zbliżonych do brązu, grafitu lub czerwieni 2. dla zabudowy towarzyszącej: dopuszcza się zastosowanie innych materiałów pokrycia dachu w kolorach zbliżonych do brązu,	

<p>grafitu, szarości lub czerwieni</p> <p>3. zaleca się zebranie wierzchniej warstwy gruntu w celu jego późniejszego wykorzystania,</p> <p>4. zaleca się stosowanie nawierzchni przepuszczalnej lub półprzepuszczalnej do utwardzenia dróg dojazdowych do budynków oraz miejsc postojowych na terenie działki</p> <p>5. część terenu położona w strefie uciążliwości komunikacyjnych od drogi wojewódzkiej nr 221</p>

KARTA TERENU MIEJSCOWEGO PLANU ZAGOSPODAROWANIA PRZESTRZENNEGO GMINY NOWA KARCZMA W OBRĘBIE GEODEZYJNYM LUBAŃ

1.	NUMER	A029		POWIERZCHNIA	0,76ha
2.	FUNKCJA	ZL – teren leśny			
3.	ZASADY OCHRONY I KSZTAŁTOWANIA ŁADU PRZESTRZENNEGO Stosuje się zasady określone w pkt. 4, 8				
4.	ZASADY KSZTAŁTOWANIA ZABUDOWY I ZAGOSPODAROWANIA TERENU nie dotyczy				
5.	ZASADY I WARUNKI SCALANIA I PODZIAŁU NIERUCHOMOŚCI Zgodnie z obowiązującymi przepisami odrębnymi				
6.	ZASADY DOTYCZĄCE SYSTEMÓW KOMUNIKACJI I INFRASTRUKTURY TECHNICZNEJ				
	1) dostępność drogowa dla terenu:	A029	poprzez tereny sąsiednie		
	2) parkingi:	wyklucza się			
	3) zaopatrzenie w wodę:	nie dotyczy			
	4) odprowadzenie ścieków komunalnych:	nie dotyczy			
	5) odprowadzenie wód opadowych:	nie ustala się			
	6) zaopatrzenie w energię elektryczną:	nie dotyczy			
	7) zaopatrzenie w gaz:	nie dotyczy			
	8) zaopatrzenie w ciepło:	nie dotyczy			
	9) gospodarka odpadami:	nie dotyczy			
	10) telekomunikacja:	nie dotyczy			
	11) planowane urządzenia i sieci magistralne:	nie ustala się			
7.	ZASADY OCHRONY DZIEDZICTWA KULTUROWEGO, ZABYTKÓW, KRAJOBRAZU KULTUROWEGO ORAZ DÓBR KULTURY WSPÓŁCZESNEJ Nie dotyczy				
8.	ZASADY OCHRONY ŚRODOWISKA I PRZYRODY Zgodnie z obowiązującymi przepisami odrębnymi				
9.	ZASADY KSZTAŁTOWANIA PRZESTRZENI PUBLICZNYCH Nie dotyczy				
10.	SPOSOBY I TERMINY TYMCZASOWEGO ZAGOSPODAROWANIA TERENU Nie ustala się				
11.	USTALENIA DOTYCZĄCE OBSZARÓW REHABILITACJI ISTNIEJĄCEJ ZABUDOWY I INFRASTRUKTURY TECHNICZNEJ, WYMAGAJĄCYCH PRZEKSZTAŁCENI LUB REKULTYWACJI Nie dotyczy				
12.	STAWKA PROCENTOWA, NA PODSTAWIE KTÓREJ USTALA SIĘ OPLATE, O KTÓREJ MOWA W ART. 36 UST. 4 Nie dotyczy				
13.	SPOSOBY ZAGOSPODAROWANIA TERENÓW LUB OBIEKTÓW PODLEGAJĄCYCH OCHRONIE NA PODSTAWIE ODRĘBNYCH PRZEPISÓW Istniejąca linia wysokiego napięcia wraz ze strefą ograniczeń – zagospodarowanie zgodnie z przepisami odrębnymi				
14.	SZCZEGÓLNE WARUNKI ZAGOSPODAROWANIA TERENÓW ORAZ OGRANICZENIA W ICH UŻYTKOWANIU Nie ustala się				

15.	ZALECENIA I INFORMACJE NIE BĘDĄCE PODSTAWĄ WYDAWANIA DECYZJI ADMINISTRACYJNYCH Nie ustala się
-----	---

**KARTA TERENU MIEJSCOWEGO PLANU ZAGOSPODAROWANIA PRZESTRZENNEGO GMINY
NOWA KARCZMA W OBRĘBIE GEODEZYJNYM LUBAŃ**

1.	NUMER	A030		POWIERZCHNIA	0,99 ha
2.	FUNKCJA	ZC – teren cmentarza			
3.	ZASADY OCHRONY I KSZTAŁTOWANIA ŁADU PRZESTRZENNEGO Stosuje się zasady określone w pkt. 4, 8				
4.	ZASADY KSZTAŁTOWANIA ZABUDOWY I ZAGOSPODAROWANIA TERENU				
	1) linie zabudowy:	nie ustala się			
	2) wielkość powierzchni zabudowy w stosunku do powierzchni działki:	nie ustala się			
	3) minimalny procent powierzchni biologicznie czynnej:	10% powierzchni działki budowlanej objętej inwestycją			
	4) intensywność zabudowy dla powierzchni działki budowlanej objętej inwestycją:	nie ustala się			
	5) wysokość zabudowy:	minimalna: nie ustala się maksymalna: 9,0 m			
	6) kształt dachu:	nie ustala się			
	7) gabaryty inne:	dowolne			
	8) formy zabudowy:	wolnostojące			
	9) inne:	nie ustala się			
5.	ZASADY I WARUNKI SCALANIA I PODZIAŁU NIERUCHOMOŚCI dowolne				
6.	ZASADY DOTYCZĄCE SYSTEMÓW KOMUNIKACJI I INFRASTRUKTURY TECHNICZNEJ				
	1) dostępność drogowa dla terenu:	A030	z ciągu pieszo – jezdnego A031-KX		
	2) parkingi:	co najmniej 5 miejsc postojowych do realizacji na terenie			
	3) zaopatrzenie w wodę:	z sieci wodociągowej, dopuszcza się ujęcie wody			
	4) odprowadzenie ścieków komunalnych:	do kanalizacji sanitarnej, dopuszcza się odprowadzenie ścieków do zbiorników bezodpływowych			
	5) odprowadzenie wód opadowych:	zagospodarowanie na terenie lub do układu odwadniającego			
	6) zaopatrzenie w energię elektryczną:	z sieci elektroenergetycznej			
	7) zaopatrzenie w gaz:	nie dotyczy			
	8) zaopatrzenie w ciepło:	nie dotyczy			
	9) gospodarka odpadami:	regulowana odrębnymi przepisami			
	10) telekomunikacja:	z sieci przewodowej lub bezprzewodowej			
	11) planowane urządzenia i sieci magistralne:	nie ustala się			
7.	ZASADY OCHRONY DZIEDZICTWA KULTUROWEGO, ZABYTKÓW, KRAJOBRAZU KULTUROWEGO ORAZ DÓBR KULTURY WSPÓŁCZESNEJ Nie dotyczy				
8.	ZASADY OCHRONY ŚRODOWISKA I PRZYRODY 1. wszystkie powierzchnie nie przeznaczone pod funkcje cmentarza przeznaczyć pod zieleń, 2. wprowadzane gatunki drzew i krzewów powinny być zgodne z miejscowymi warunkami siedliskowymi,				
9.	ZASADY KSZTAŁTOWANIA PRZESTRZENI PUBLICZNYCH Nie dotyczy				

10.	SPOSOBY I TERMINY TYMCZASOWEGO ZAGOSPODAROWANIA TERENU Nie ustala się
11.	USTALENIA DOTYCZĄCE OBSZARÓW REHABILITACJI ISTNIEJĄCEJ ZABUDOWY I INFRASTRUKTURY TECHNICZNEJ, WYMAGAJĄCYCH PRZEKSZTAŁCENÍ LUB REKULTYWACJI Nie dotyczy
12.	STAWKA PROCENTOWA, NA PODSTAWIE KTÓREJ USTALA SIĘ OPLATĘ, O KTÓREJ MOWA W ART. 36 UST. 4 Nie dotyczy
13.	SPOSOBY ZAGOSPODAROWANIA TERENÓW LUB OBIEKTÓW PODLEGAJĄCYCH OCHRONIE NA PODSTAWIE ODREBNYCH PRZEPISÓW 1. część terenu stanowi czynny cmentarz – zagospodarowanie regulują przepisy odrębne 2. istniejąca linia wysokiego napięcia wraz ze strefą ograniczeń – zagospodarowanie zgodnie z przepisami odrębnymi
14.	SZCZEGÓLNE WARUNKI ZAGOSPODAROWANIA TERENÓW ORAZ OGRANICZENIA W ICH UŻYTKOWANIU Nie ustala się
15.	ZALECENIA I INFORMACJE NIE BĘDĄCE PODSTAWĄ WYDAWANIA DECYZJI ADMINISTRACYJNYCH 1. zaleca się stosowanie nawierzchni półprzepuszczalnej do utwardzenia dróg dojazdowych i miejsc postojowych 2. zaleca się wprowadzenie elementów małej architektury, np.: murki, kompozycje przestrzenne

KARTA TERENU MIEJSCOWEGO PLANU ZAGOSPODAROWANIA PRZESTRZENNEGO GMINY NOWA KARCZMA W OBRĘBIE GEODEZYJNYM LUBAŃ

1.	NUMER	A031	POWIERZCHNIA	0,15 ha
2.	FUNKCJA	KX – teren ciągu pieszo - jezdnego		
3.	ZASADY OCHRONY I KSZTAŁTOWANIA ŁADU PRZESTRZENNEGO Stosuje się zasady określone w pkt. 4, 8			
4.	ZASADY KSZTAŁTOWANIA ZABUDOWY I ZAGOSPODAROWANIA TERENU nie dotyczy			
5.	ZASADY I WARUNKI SCALANIA I PODZIAŁU NIERUCHOMOŚCI Zgodnie z obowiązującymi przepisami odrębnymi			
6.	ZASADY DOTYCZĄCE SYSTEMÓW KOMUNIKACJI I INFRASTRUKTURY TECHNICZNEJ			
	1) dostępność drogowa dla terenu:	A031	z ulicy A034-KDZ	
	2) parkingi:	dopuszcza się		
	3) zaopatrzenie w wodę:	nie dotyczy		
	4) odprowadzenie ścieków komunalnych:	nie dotyczy		
	5) odprowadzenie wód opadowych:	zagospodarowanie na terenie lub do układu odwadniającego		
	6) zaopatrzenie w energię elektryczną:	z sieci elektroenergetycznej		
	7) zaopatrzenie w gaz:	nie dotyczy		
	8) zaopatrzenie w ciepło:	nie dotyczy		
	9) gospodarka odpadami:	regulowana odrębnymi przepisami		
	10) telekomunikacja:	z sieci przewodowej lub bezprzewodowej		
	11) planowane urządzenia i sieci magistralne:	nie ustala się		
7.	ZASADY OCHRONY DZIEDZICTWA KULTUROWEGO, ZABYTKÓW, KRAJOBRAZU KULTUROWEGO ORAZ DÓBR KULTURY WSPÓŁCZESNEJ Nie dotyczy			
8.	ZASADY OCHRONY ŚRODOWISKA I PRZYRODY Zgodnie z obowiązującymi przepisami odrębnymi			
9.	ZASADY KSZTAŁTOWANIA PRZESTRZENI PUBLICZNYCH			
	1) mała architektura:	dopuszcza się		
	2) nośniki reklamowe:	zakaz lokalizacji		
	3) tymczasowe obiekty usługowo-handlowe:	zakaz lokalizacji		
	4) urządzenia techniczne:	dopuszcza się		
	5) zieleń:	dopuszcza się		
10.	SPOSOBY I TERMINY TYMCZASOWEGO ZAGOSPODAROWANIA TERENU Nie ustala się			

11.	USTALENIA DOTYCZĄCE OBSZARÓW REHABILITACJI ISTNIEJĄCEJ ZABUDOWY I INFRASTRUKTURY TECHNICZNEJ, WYMAGAJĄCYCH PRZEKSZTAŁCENŃ LUB REKULTYWACJI Nie dotyczy
12.	STAWKA PROCENTOWA, NA PODSTAWIE KTÓREJ USTALA SIĘ OPŁATĘ, O KTÓREJ MOWA W ART. 36 UST. 4 Nie dotyczy
13.	SPOSOBY ZAGOSPODAROWANIA TERENÓW LUB OBIEKTÓW PODLEGAJĄCYCH OCHRONIE NA PODSTAWIE ODRĘBNYCH PRZEPISÓW Nie ustala się
14.	SZCZEGÓLNE WARUNKI ZAGOSPODAROWANIA TERENÓW ORAZ OGRANICZENIA W ICH UŻYTKOWANIU szerokość ciągu pieszo- jezdni wynosi minimum 7.0 m – jak na rysunku planu
15.	ZALECENIA I INFORMACJE NIE BĘDĄCE PODSTAWĄ WYDAWANIA DECYZJI ADMINISTRACYJNYCH zaleca się stosowanie nawierzchni półprzepuszczalnej do utwardzenia nawierzchni

KARTA TERENU MIEJSCOWEGO PLANU ZAGOSPODAROWANIA PRZESTRZENNEGO GMINY NOWA KARCZMA W OBRĘBIE GEODEZYJNYM LUBAŃ

1.	NUMER	A032		POWIERZCHNIA	2,03 ha
2.	FUNKCJA	U – teren usług			
3.	ZASADY OCHRONY I KSZTAŁTOWANIA ŁADU PRZESTRZENNEGO Stosuje się zasady określone w pkt. 4, 8				
4.	ZASADY KSZTAŁTOWANIA ZABUDOWY I ZAGOSPODAROWANIA TERENU				
	1) linie zabudowy:	maksymalne nieprzekraczalne w odległości: 20.0m od krawędzi jezdni drogi wojewódzkiej pozostałe zgodnie z przepisami budowlanymi i drogowymi			
	2) wielkość powierzchni zabudowy w stosunku do powierzchni działki:	minimalna: nie ustala się maksymalna: 40%			
	3) minimalny procent powierzchni biologicznie czynnej:	30% powierzchni działki budowlanej objętej inwestycją			
	4) intensywność zabudowy dla powierzchni działki budowlanej objętej inwestycją:	minimalna: nie ustala się maksymalna: 0,7			
	5) wysokość zabudowy:	minimalna: nie ustala się maksymalna: 9,0 m			
	6) kształt dachu:	dla nowych obiektów: - dach stromy o kącie nachylenia połaci 30 ⁰ -45 ⁰ - dla obiektów z podwyższoną ścianką kolankową kąt nachylenia połaci 22°- 30°			
	7) gabaryty inne:	dowolne			
	8) formy zabudowy:	wolnostojące			
	9) inne:	wielkość pojedynczego obiektu nie może przekraczać 400m ² powierzchni zabudowy			
5.	ZASADY I WARUNKI SCALANIA I PODZIAŁU NIERUCHOMOŚCI Wielkość działki: minimalna – 2000 m ² , maksymalna – nie ustala się				
6.	ZASADY DOTYCZĄCE SYSTEMÓW KOMUNIKACJI I INFRASTRUKTURY TECHNICZNEJ				
	1) dostępność drogowa dla terenu:	A032	z ulicy A033-KDL		
	2) parkingi:	co najmniej jedno miejsce postojowe na 50m ² powierzchni użytkowej w usługach dla klientów i co najmniej jedno miejsce postojowe dla pojazdów zaopatrzenia do realizacji na własnym terenie			
	3) zaopatrzenie w wodę:	z sieci wodociągowej			
	4) odprowadzenie ścieków komunalnych:	do kanalizacji sanitarnej,			

	5) odprowadzenie wód opadowych:	zagospodarowanie na terenie lub do układu odwadniającego
	6) zaopatrzenie w energię elektryczną:	z sieci elektroenergetycznej
	7) zaopatrzenie w gaz:	z sieci gazowej lub gaz bezprzewodowy
	8) zaopatrzenie w ciepło:	z niskoemisyjnych źródeł lokalnych
	9) gospodarka odpadami:	regulowana odrębnymi przepisami
	10) telekomunikacja:	z sieci przewodowej lub bezprzewodowej
	11) planowane urządzenia i sieci magistralne:	nie ustala się
7.	ZASADY OCHRONY DZIEDZICTWA KULTUROWEGO, ZABYTKÓW, KRAJOBRAZU KULTUROWEGO ORAZ DÓBR KULTURY WSPÓŁCZESNEJ Nie dotyczy	
8.	ZASADY OCHRONY ŚRODOWISKA I PRZYRODY 1. lokalizowanie zieleni w formie grup drzew i krzewów zgodnych z miejscowymi warunkami siedliskowymi 2. gromadzenie wód opadowych w celu ich późniejszego wykorzystania 3. w przypadku realizacji parkingu terenowego lokalizacja zadrzewień w stosunku jedno drzewo na pięć miejsc postojowych	
9.	ZASADY KSZTAŁTOWANIA PRZESTRZENI PUBLICZNYCH Nie dotyczy	
10.	SPOSOBY I TERMINY TYMCZASOWEGO ZAGOSPODAROWANIA TERENU Nie ustala się	
11.	USTALENIA DOTYCZĄCE OBSZARÓW REHABILITACJI ISTNIEJĄCEJ ZABUDOWY I INFRASTRUKTURY TECHNICZNEJ, WYMAGAJĄCYCH PRZEKSZTAŁCENI LUB REKULTYWACJI Nie dotyczy	
12.	STAWKA PROCENTOWA, NA PODSTAWIE KTÓREJ USTALA SIĘ OPLATĘ, O KTÓREJ MOWA W ART. 36 UST. 4 15%	
13.	SPOSOBY ZAGOSPODAROWANIA TERENÓW LUB OBIEKTÓW PODLEGAJĄCYCH OCHRONIE NA PODSTAWIE ODRĘBNYCH PRZEPISÓW Istniejąca linia wysokiego napięcia wraz ze strefą ograniczeń – zagospodarowanie zgodnie z przepisami odrębnymi	
14.	SZCZEGÓLNE WARUNKI ZAGOSPODAROWANIA TERENÓW ORAZ OGRANICZENIA W ICH UŻYTKOWANIU Nie ustala się	
15.	ZALECENIA I INFORMACJE NIE BĘDĄCE PODSTAWĄ WYDAWANIA DECYZJI ADMINISTRACYJNYCH 1. dla zabudowy usługowej zaleca się: zastosowanie dachówki ceramicznej lub materiałów dachówkopodobnych w odcieniach zbliżonych do brązu, grafitu lub czerwieni, 2. dla zabudowy towarzyszącej: dopuszcza się zastosowanie innych materiałów pokrycia dachu w kolorach zbliżonych do brązu, grafitu, szarości lub czerwieni, 3. zaleca się zebranie wierzchniej warstwy gruntu w celu jego późniejszego wykorzystania, 4. zaleca się stosowanie nawierzchni przepuszczalnej lub półprzepuszczalnej do utwardzenia dróg dojazdowych do budynków oraz miejsc postojowych na terenie działki 5. część terenu położona w strefie uciążliwości komunikacyjnych od drogi wojewódzkiej nr 221	

KARTA TERENU MIEJSCOWEGO PLANU ZAGOSPODAROWANIA PRZESTRZENNEGO GMINY NOWA KARCZMA W OBRĘBIE GEODEZYJNYM LUBAŃ

1.	NUMER	A033	POWIERZCHNIA	1,78ha
2.	KLASA I NAZWA ULICY			
	oznaczenie	KDL	ulica lokalna	
3.	PARAMETRY I WYPOSAŻENIE			
	1) szerokość w liniach rozgraniczających:	jak na rysunku planu, nie mniej niż 12,0m		
	2) przekrój:	jedna jezdnia, dwa pasy ruchu		
	3) dostępność do terenów przyległych:	bez ograniczeń		
	4) wyposażenie:	chodnik lub chodniki, ścieżka rowerowa		
4.	POWIĄZANIA Z UKŁADEM ZEWNĘTRZNYM Od południa poprzez skrzyżowanie z ulicą 034-KDZ (droga wojewódzka nr 221)			
5.	ZASADY OCHRONY DZIEDZICTWA KULTUROWEGO, ZABYTKÓW, KRAJOBRAZU KULTUROWEGO ORAZ DÓBR KULTURY WSPÓŁCZESNEJ Nie dotyczy			
6.	ZASADY OCHRONY ŚRODOWISKA I PRZYRODY			

	Zgodnie z obowiązującymi przepisami odrębnymi
7.	USTALENIA DOTYCZĄCE OBSZARÓW REHABILITACJI ISTNIEJĄCEJ ZABUDOWY I INFRASTRUKTURY TECHNICZNEJ, WYMAGAJĄCYCH PRZEKSZTAŁCEŃ LUB REKULTYWACJI Nie dotyczy
8.	SPOSOBY I TERMINY TYMCZASOWEGO ZAGOSPODAROWANIA TERENU Zakaz tymczasowego zagospodarowania
9.	ZASADY KSZTAŁTOWANIA PRZESTRZENI PUBLICZNYCH
	1) mała architektura: dopuszcza się
	2) nośniki reklamowe: dopuszcza się, za wyjątkiem lokalizacji reklam w obrębie skrzyżowań
	3) tymczasowe obiekty usługowo-handlowe: zakaz lokalizacji
	4) urządzenia techniczne: dopuszcza się
	5) zieleń: dowolnie kształtowana
10.	STAWKA PROCENTOWA, NA PODSTAWIE KTÓREJ USTALA SIĘ OPŁATĘ, O KTÓREJ MOWA W ART. 36 UST. 4 Nie dotyczy
11.	SPOSOBY ZAGOSPODAROWANIA TERENÓW LUB OBIEKTÓW PODLEGAJĄCYCH OCHRONIE NA PODSTAWIE ODRĘBNYCH PRZEPISÓW istniejąca linia wysokiego napięcia wraz ze strefą ograniczeń – zagospodarowanie zgodnie z przepisami odrębnymi istniejący gazociąg wraz ze strefą kontrolowaną – zagospodarowanie zgodnie z przepisami odrębnymi
12.	SZCZEGÓLNE WARUNKI ZAGOSPODAROWANIA TERENÓW ORAZ OGRANICZENIA W ICH UŻYTKOWANIU Nie ustala się
13.	ZALECENIA I INFORMACJE NIE BĘDĄCE PODSTAWĄ WYDAWANIA DECYZJI ADMINISTRACYJNYCH Nie ustala się

KARTA TERENU MIEJSCOWEGO PLANU ZAGOSPODAROWANIA PRZESTRZENNEGO GMINY NOWA KARCZMA W OBRĘBIE GEODEZYJNYM LUBAŃ

1.	NUMER	A034		POWIERZCHNIA	5,615ha
2.	KLASA I NAZWA ULICY				
	oznaczenie	KDZ	Droga wojewódzka nr 221 (Gdańsk - Przywidz - Kościerzyna)		
3.	PARAMETRY I WYPOSAŻENIE				
	1) szerokość w liniach rozgraniczających:	jak na rysunku planu, nie mniej niż 14,0m			
	2) przekrój:	jedna jezdnia, dwa pasy ruchu			
	3) dostępność do terenów przyległych:	ograniczona do istniejących zjazdów i zjazdów projektowanych			
	4) wyposażenie:	chodnik lub chodniki, ścieżka rowerowa, przystanki autobusowe			
4.	POWIĄZANIA Z UKŁADEM ZEWNĘTRZNYM od zachodu z układem komunikacyjnym do wsi Zielenin – kierunek Kościerzyna od wschodu z układem komunikacyjnym do wsi Nowa Karczma – kierunek do Przywidza				
5.	ZASADY OCHRONY DZIEDZICTWA KULTUROWEGO, ZABYTKÓW, KRAJOBRAZU KULTUROWEGO ORAZ DÓBR KULTURY WSPÓŁCZESNEJ Droga o przebiegu historycznym. Wzdłuż drogi znajduje się zabytkowy drzewostan. Stosuje się zasady określone w § 4 pkt. 4 oraz w karcie terenu pkt. 13 ppkt. 1				
6.	ZASADY OCHRONY ŚRODOWISKA I PRZYRODY Odprowadzanie wód opadowych powierzchniowo do gruntu lub do układu odwadniającego				
7.	USTALENIA DOTYCZĄCE OBSZARÓW REHABILITACJI ISTNIEJĄCEJ ZABUDOWY I INFRASTRUKTURY TECHNICZNEJ, WYMAGAJĄCYCH PRZEKSZTAŁCEŃ LUB REKULTYWACJI Nie dotyczy				
8.	SPOSOBY I TERMINY TYMCZASOWEGO ZAGOSPODAROWANIA TERENU Zakaz tymczasowego zagospodarowania				
9.	ZASADY KSZTAŁTOWANIA PRZESTRZENI PUBLICZNYCH				
	1) mała architektura:	dopuszcza się			
	2) nośniki reklamowe:	dopuszcza się, za wyjątkiem lokalizacji reklam w obrębie skrzyżowań			
	3) tymczasowe obiekty usługowo-handlowe:	zakaz lokalizacji			
	4) urządzenia techniczne:	dopuszcza się			
	5) zieleń:	dowolnie kształtowana			

10.	STAWKA PROCENTOWA, NA PODSTAWIE KTÓREJ USTALA SIĘ OPLATĘ, O KTÓREJ MOWA W ART. 36 UST. 4 Nie dotyczy
11.	SPOSOBY ZAGOSPODAROWANIA TERENÓW LUB OBIEKTÓW PODLEGAJĄCYCH OCHRONIE NA PODSTAWIE ODREBNYCH PRZEPISÓW istniejący gazociąg wraz ze strefą kontrolowaną – zagospodarowanie zgodnie z przepisami odrębnymi istniejąca linia wysokiego napięcia wraz ze strefą ograniczeń – zagospodarowanie zgodnie z przepisami odrębnymi
12.	SZCZEGÓLNE WARUNKI ZAGOSPODAROWANIA TERENÓW ORAZ OGRANICZENIA W ICH UŻYTKOWANIU Nie ustala się
13.	ZALECENIA I INFORMACJE NIE BĘDĄCE PODSTAWĄ WYDAWANIA DECYZJI ADMINISTRACYJNYCH na odcinkach o szerokości ponad 15 m zaleca się szpaler drzew z gatunków zgodnych z miejscowymi warunkami siedliskowymi, lokalizacja reklam w pasie drogowym na warunkach i za zgodą zarządcy terenu, dopuszcza się lokalne zawężenie linii rozgraniczających wynikające z istniejącego, trwałego zagospodarowania terenu

**KARTA TERENU MIEJSCOWEGO PLANU ZAGOSPODAROWANIA PRZESTRZENNEGO GMINY
NOWA KARCZMA W OBRĘBIE GEODEZYJNYM LUBAŃ**

1.	NUMER	A035		POWIERZCHNIA	56,61 ha
2.	FUNKCJA	R – teren rolny			
3.	ZASADY OCHRONY I KSZTAŁTOWANIA ŁADU PRZESTRZENNEGO Stosuje się zasady określone w pkt. 4, 8				
4.	ZASADY KSZTAŁTOWANIA ZABUDOWY I ZAGOSPODAROWANIA TERENU nie dotyczy				
5.	ZASADY I WARUNKI SCALANIA I PODZIAŁU NIERUCHOMOŚCI Zgodnie z obowiązującymi przepisami odrębnymi				
6.	ZASADY DOTYCZĄCE SYSTEMÓW KOMUNIKACJI I INFRASTRUKTURY TECHNICZNEJ				
	1) dostępność drogowa dla terenu:	A035	z ulicy A011-KDD oraz poprzez tereny sąsiednie		
	2) parkingi:	wyklucza się			
	3) zaopatrzenie w wodę:	nie dotyczy			
	4) odprowadzenie ścieków komunalnych:	nie dotyczy			
	5) odprowadzenie wód opadowych:	nie dotyczy			
	6) zaopatrzenie w energię elektryczną:	nie dotyczy			
	7) zaopatrzenie w gaz:	nie dotyczy			
	8) zaopatrzenie w ciepło:	nie dotyczy			
	9) gospodarka odpadami:	nie dotyczy			
	10) telekomunikacja:	nie dotyczy			
	11) planowane urządzenia i sieci magistralne:	nie ustala się			
7.	ZASADY OCHRONY DZIEDZICTWA KULTUROWEGO, ZABYTKÓW, KRAJOBRAZU KULTUROWEGO ORAZ DÓBR KULTURY WSPÓŁCZESNEJ Nie dotyczy				
8.	ZASADY OCHRONY ŚRODOWISKA I PRZYRODY 1. wszelkie ciekły, oczka oraz zbiorniki wodne podlegają ochronie, konserwacji i udrożnieniu z zapewnieniem nienaruszalnego przepływu wód 2. należy chronić i zabezpieczyć przed zniszczeniem torfowiska, zadrzewienia śródpolne, przydrożne i nadwodne				
9.	ZASADY KSZTAŁTOWANIA PRZESTRZENI PUBLICZNYCH Nie dotyczy				
10.	SPOSOBY I TERMINY TYMCZASOWEGO ZAGOSPODAROWANIA TERENU Nie ustala się				
11.	USTALENIA DOTYCZĄCE OBSZARÓW REHABILITACJI ISTNIEJĄCEJ ZABUDOWY I INFRASTRUKTURY TECHNICZNEJ, WYMAGAJĄCYCH PRZEKSZTAŁCEN LUB REKULTYWACJI				

	Nie dotyczy
12.	STAWKA PROCENTOWA, NA PODSTAWIE KTÓREJ USTALA SIĘ OPLATE, O KTÓREJ MOWA W ART. 36 UST. 4 Nie dotyczy
13.	SPOSOBY ZAGOSPODAROWANIA TERENÓW LUB OBIEKTÓW PODLEGAJĄCYCH OCHRONIE NA PODSTAWIE ODREBNYCH PRZEPISÓW 1. istniejąca linia wysokiego napięcia wraz ze strefą ograniczeń – zagospodarowanie zgodnie z przepisami odrębnymi 2. istniejący gazociąg wraz ze strefą kontrolowaną – zagospodarowanie zgodnie z przepisami odrębnymi
14.	SZCZEGÓLNE WARUNKI ZAGOSPODAROWANIA TERENÓW ORAZ OGRANICZENIA W ICH UŻYTKOWANIU Nie ustala się
15.	ZALECENIA I INFORMACJE NIE BĘDĄCE PODSTAWĄ WYDAWANIA DECYZJI ADMINISTRACYJNYCH Nie ustala się

**KARTA TERENU MIEJSCOWEGO PLANU ZAGOSPODAROWANIA PRZESTRZENNEGO GMINY
NOWA KARCZMA W OBRĘBIE GEODEZYJNYM LUBAŃ**

1.	NUMER	A036		POWIERZCHNIA	0,06 ha
2.	FUNKCJA	MN – teren zabudowy mieszkaniowej jednorodzinnej			
3.	ZASADY OCHRONY I KSZTAŁTOWANIA ŁADU PRZESTRZENNEGO Stosuje się zasady określone w pkt. 4, 8				
4.	ZASADY KSZTAŁTOWANIA ZABUDOWY I ZAGOSPODAROWANIA TERENU				
	1) linie zabudowy:	maksymalne nieprzekraczalne w odległości: 20.0m od krawędzi jezdni drogi wojewódzkiej – dla nowej zabudowy pozostałe zgodnie z przepisami budowlanymi i drogowymi			
	2) wielkość powierzchni zabudowy w stosunku do powierzchni działki:	minimalna: nie ustala się maksymalna: 20%			
	3) minimalny procent powierzchni biologicznie czynnej:	50% powierzchni działki budowlanej objętej inwestycją			
	4) intensywność zabudowy dla powierzchni działki budowlanej objętej inwestycją:	minimalna: nie ustala się maksymalna: 0,5			
	5) wysokość zabudowy:	minimalna: nie ustala się maksymalna: dla zabudowy mieszkaniowej 9,0 m dla zabudowy towarzyszącej 6,0 m			
	6) kształt dachu:	dla nowych obiektów: - dach stromy o kącie nachylenia połaci 30 ⁰ -45 ⁰ - dla obiektów z podwyższoną ścianką kolankową kąt nachylenia połaci 22 ⁰ - 30 ⁰ ,			
	7) gabaryty inne:	dowolne			
	8) formy zabudowy:	wolnostojące			
	9) inne:	nie ustala się			
5.	ZASADY I WARUNKI SCALANIA I PODZIAŁU NIERUCHOMOŚCI Zgodnie z obowiązującymi przepisami odrębnymi				
6.	ZASADY DOTYCZĄCE SYSTEMÓW KOMUNIKACJI I INFRASTRUKTURY TECHNICZNEJ				
	1) dostępność drogowa dla terenu:	A036	z ulicy A037-KDD		
	2) parkingi:	co najmniej dwa miejsca postojowe na jedno mieszkanie na własnym terenie			
	3) zaopatrzenie w wodę:	z sieci wodociągowej, dopuszcza się realizację indywidualnych ujęć wody pitnej do czasu realizacji sieci wodociągowej			
	4) odprowadzenie ścieków komunalnych:	do kanalizacji sanitarnej, dopuszcza się odprowadzenie ścieków do zbiorników bezodpływowych do czasu realizacji kanalizacji sanitarnej			
	5) odprowadzenie wód opadowych:	zagospodarowanie na terenie lub do układu odwadniającego			
	6) zaopatrzenie w energię elektryczną:	z sieci elektroenergetycznej			

	7) zaopatrzenie w gaz:	z sieci gazowej lub gaz bezprzewodowy
	8) zaopatrzenie w ciepło:	z niskoemisyjnych źródeł lokalnych
	9) gospodarka odpadami:	regulowana odrębnymi przepisami
	10) telekomunikacja:	z sieci przewodowej lub bezprzewodowej
	11) planowane urządzenia i sieci magistralne:	nie ustala się
7.	ZASADY OCHRONY DZIEDZICTWA KULTUROWEGO, ZABYTEKÓW, KRAJOBRAZU KULTUROWEGO ORAZ DÓBR KULTURY WSPÓŁCZESNEJ Nie dotyczy	
8.	ZASADY OCHRONY ŚRODOWISKA I PRZYRODY 1. obowiązuje poziom hałasu w środowisku jak dla terenów przeznaczonych pod zabudowę mieszkaniową jednorodzinną 2. lokalizowanie zieleni w formie grup drzew i krzewów zgodnych z miejscowymi warunkami siedliskowymi 3. gromadzenie wód opadowych w celu ich późniejszego wykorzystania	
9.	ZASADY KSZTAŁTOWANIA PRZESTRZENI PUBLICZNYCH Nie dotyczy	
10.	SPOSOBY I TERMINY TYMCZASOWEGO ZAGOSPODAROWANIA TERENU Nie ustala się	
11.	USTALENIA DOTYCZĄCE OBSZARÓW REHABILITACJI ISTNIEJĄCEJ ZABUDOWY I INFRASTRUKTURY TECHNICZNEJ, WYMAGAJĄCYCH PRZEKSZTAŁCEN LUB REKULTYWACJI Nie dotyczy	
12.	STAWKA PROCENTOWA, NA PODSTAWIE KTÓREJ USTALA SIĘ OPLATĘ, O KTÓREJ MOWA W ART. 36 UST. 4 15%	
13.	SPOSOBY ZAGOSPODAROWANIA TERENÓW LUB OBIEKTÓW PODLEGAJĄCYCH OCHRONIE NA PODSTAWIE ODRĘBNYCH PRZEPISÓW Nie ustala się	
14.	SZCZEGÓLNE WARUNKI ZAGOSPODAROWANIA TERENÓW ORAZ OGRANICZENIA W ICH UŻYTKOWANIU nie ustala się	
15.	ZALECENIA I INFORMACJE NIE BĘDĄCE PODSTAWĄ WYDAWANIA DECYZJI ADMINISTRACYJNYCH 1. dla zabudowy mieszkaniowej zaleca się: zastosowanie dachówki ceramicznej lub materiałów dachówkopodobnych w odcieniach zbliżonych do brązu, grafitu lub czerwieni 2. dla zabudowy towarzyszącej: dopuszcza się zastosowanie innych materiałów pokrycia dachu w kolorach zbliżonych do brązu, grafitu, szarości lub czerwieni 3. zaleca się zebranie wierzchniej warstwy gruntu w celu jego późniejszego wykorzystania, 4. zaleca się stosowanie nawierzchni przepuszczalnej lub półprzepuszczalnej do utwardzenia dróg dojazdowych do budynków oraz miejsc postojowych na terenie działki 5. część terenu położona w strefie uciążliwości komunikacyjnych od drogi wojewódzkiej nr 221	

KARTA TERENU MIEJSCOWEGO PLANU ZAGOSPODAROWANIA PRZESTRZENNEGO GMINY NOWA KARCZMA W OBRĘBIE GEODEZYJNYM LUBAŃ

1.	NUMER	A037		POWIERZCHNIA	0,12ha
2.	KLASA I NAZWA ULICY				
	oznaczenie	KDD	Droga dojazdowa		
3.	PARAMETRY I WYPOSAŻENIE				
	1) szerokość w liniach rozgraniczających:	jak na rysunku planu, nie mniej niż 12,0m			
	2) przekrój:	jedna jezdnia, dwa pasy ruchu			
	3) dostępność do terenów przyległych:	bez ograniczeń			
	4) wyposażenie:	chodnik lub chodniki, ścieżka rowerowa			
4.	POWIĄZANIA Z UKŁADEM ZEWNĘTRZNYM Poprzez skrzyżowanie z ulicą A034-KDZ (droga wojewódzka nr 221)				
5.	ZASADY OCHRONY DZIEDZICTWA KULTUROWEGO, ZABYTEKÓW, KRAJOBRAZU KULTUROWEGO ORAZ DÓBR KULTURY WSPÓŁCZESNEJ Nie dotyczy				
6.	ZASADY OCHRONY ŚRODOWISKA I PRZYRODY Odprowadzanie wód opadowych powierzchniowo do gruntu lub do układu odwadniającego				
7.	USTALENIA DOTYCZĄCE OBSZARÓW REHABILITACJI ISTNIEJĄCEJ ZABUDOWY I INFRASTRUKTURY TECHNICZNEJ, WYMAGAJĄCYCH PRZEKSZTAŁCEN LUB REKULTYWACJI				

	Nie dotyczy
8.	SPOSOBY I TERMINY TYMCZASOWEGO ZAGOSPODAROWANIA TERENU Zakaz tymczasowego zagospodarowania
9.	ZASADY KSZTAŁTOWANIA PRZESTRZENI PUBLICZNYCH
	1) mała architektura: dopuszcza się
	2) nośniki reklamowe: dopuszcza się, za wyjątkiem lokalizacji reklam w obrębie skrzyżowań
	3) tymczasowe obiekty usługowo-handlowe: zakaz lokalizacji
	4) urządzenia techniczne: dopuszcza się
	5) zieleń: dowolnie kształtowana
10.	STAWKA PROCENTOWA, NA PODSTAWIE KTÓREJ USTALA SIĘ OPŁATĘ, O KTÓREJ MOWA W ART. 36 UST. 4 Nie dotyczy
11.	SPOSOBY ZAGOSPODAROWANIA TERENÓW LUB OBIEKTÓW PODLEGAJĄCYCH OCHRONIE NA PODSTAWIE ODREBNYCH PRZEPISÓW Nie ustala się
12.	SZCZEGÓLNE WARUNKI ZAGOSPODAROWANIA TERENÓW ORAZ OGRANICZENIA W ICH UŻYTKOWANIU Nie ustala się
13.	ZALECENIA I INFORMACJE NIE BĘDĄCE PODSTAWĄ WYDAWANIA DECYZJI ADMINISTRACYJNYCH zaleca się nawierzchnię półprzepuszczalną zaleca się szpaler drzew

KARTA TERENU MIEJSCOWEGO PLANU ZAGOSPODAROWANIA PRZESTRZENNEGO GMINY NOWA KARCZMA W OBRĘBIE GEODEZYJNYM LUBAŃ

1.	NUMER	A038	POWIERZCHNIA	2,40 ha
2.	FUNKCJA	MN/U – teren zabudowy mieszkaniowej jednorodzinnej i usług		
3.	ZASADY OCHRONY I KSZTAŁTOWANIA ŁADU PRZESTRZENNEGO Stosuje się zasady określone w pkt. 4, 8			
4.	ZASADY KSZTAŁTOWANIA ZABUDOWY I ZAGOSPODAROWANIA TERENU			
	1) linie zabudowy:	maksymalne nieprzekraczalne w odległości: 20.0m od krawędzi jezdni drogi wojewódzkiej – dla nowej zabudowy pozostałe zgodnie z przepisami budowlanymi i drogowymi		
	2) wielkość powierzchni zabudowy w stosunku do powierzchni działki:	minimalna: nie ustala się maksymalna: dla zabudowy mieszkaniowej 20% dla usług i zabudowy mieszkaniowo - usługowej 30%		
	3) minimalny procent powierzchni biologicznie czynnej:	50% powierzchni działki budowlanej objętej inwestycją		
	4) intensywność zabudowy dla powierzchni działki budowlanej objętej inwestycją:	minimalna: nie ustala się maksymalna: dla zabudowy mieszkaniowej 0,5 dla usług i zabudowy mieszkaniowo – usługowej 0,7		
	5) wysokość zabudowy:	minimalna: nie ustala się maksymalna: dla zabudowy mieszkaniowej i usługowej 9,0 m dla zabudowy towarzyszącej 6,0 m		
	6) kształt dachu:	dla nowych obiektów: - dach stromy o kącie nachylenia połaci 30° -45° - dla obiektów z podwyższoną ścianką kolankową kat nachylenia połaci 22° - 30°		
	7) gabaryty inne:	dowolne		
	8) formy zabudowy:	wolnostojące		
	9) inne:	nie ustala się		
5.	ZASADY I WARUNKI SCALANIA I PODZIAŁU NIERUCHOMOŚCI Wielkość działki: minimalna – 1500 m ² , maksymalna – nie ustala się			
6.	ZASADY DOTYCZĄCE SYSTEMÓW KOMUNIKACJI I INFRASTRUKTURY TECHNICZNEJ			
	1) dostępność drogowa dla terenu:	A038	z ulicy A034-KDZ poprzez istniejący zjazd, z ulicy A044-KDD i z ulicy A037-KDD	

	2) parkingi:	co najmniej jedno miejsce postojowe na jedno mieszkanie na własnym terenie co najmniej jedno miejsce postojowe na 50m ² powierzchni użytkowej w usługach dla klientów i co najmniej jedno miejsce postojowe dla pojazdów zaopatrzenia do realizacji na własnym terenie
	3) zaopatrzenie w wodę:	z sieci wodociągowej, dopuszcza się realizację indywidualnych ujęć wody pitnej do czasu realizacji sieci wodociągowej
	4) odprowadzenie ścieków komunalnych:	do kanalizacji sanitarnej, dopuszcza się odprowadzenie ścieków do zbiorników bezodpływowych do czasu realizacji kanalizacji sanitarnej
	5) odprowadzenie wód opadowych:	zagospodarowanie na terenie lub do układu odwadniającego
	6) zaopatrzenie w energię elektryczną:	z sieci elektroenergetycznej
	7) zaopatrzenie w gaz:	z sieci gazowej lub gaz bezprzewodowy
	8) zaopatrzenie w ciepło:	z niskoemisyjnych źródeł lokalnych
	9) gospodarka odpadami:	regulowana odrębnymi przepisami
	10) telekomunikacja:	z sieci przewodowej lub bezprzewodowej
	11) planowane urządzenia i sieci magistralne:	nie ustala się
7.	ZASADY OCHRONY DZIEDZICTWA KULTUROWEGO, ZABYTKÓW, KRAJOBRAZU KULTUROWEGO ORAZ DÓBR KULTURY WSPÓŁCZESNEJ Nie dotyczy	
8.	ZASADY OCHRONY ŚRODOWISKA I PRZYRODY 1. obowiązuje poziom hałasu w środowisku jak dla terenów przeznaczonych na cele mieszkaniowo - usługowe 2. lokalizowanie zieleni w formie grup drzew i krzewów zgodnych z miejscowymi warunkami siedliskowymi 3. gromadzenie wód opadowych w celu ich późniejszego wykorzystania	
9.	ZASADY KSZTAŁTOWANIA PRZESTRZENI PUBLICZNYCH Nie dotyczy	
10.	SPOSOBY I TERMINY TYMCZASOWEGO ZAGOSPODAROWANIA TERENU Nie ustala się	
11.	USTALENIA DOTYCZĄCE OBSZARÓW REHABILITACJI ISTNIEJĄCEJ ZABUDOWY I INFRASTRUKTURY TECHNICZNEJ, WYMAGAJĄCYCH PRZEKSZTAŁCEN LUB REKULTYWACJI Nie dotyczy	
12.	STAWKA PROCENTOWA, NA PODSTAWIE KTÓREJ USTALA SIĘ OPLATE, O KTÓREJ MOWA W ART. 36 UST. 4 15%	
13.	SPOSOBY ZAGOSPODAROWANIA TERENÓW LUB OBIEKTÓW PODLEGAJĄCYCH OCHRONIE NA PODSTAWIE ODRĘBNYCH PRZEPISÓW 1. istniejąca linia wysokiego napięcia wraz ze strefą ograniczeń – zagospodarowanie zgodnie z przepisami odrębnymi 2. istniejący gazociąg wraz ze strefą kontrolowaną – zagospodarowanie zgodnie z przepisami odrębnymi	
14.	SZCZEGÓLNE WARUNKI ZAGOSPODAROWANIA TERENÓW ORAZ OGRANICZENIA W ICH UŻYTKOWANIU istniejącą zabudowę zagrodową uznaje się za zgodną z planem	
15.	ZALECENIA I INFORMACJE NIE BĘDĄCE PODSTAWĄ WYDAWANIA DECYZJI ADMINISTRACYJNYCH 1. dla zabudowy mieszkaniowej zaleca się: zastosowanie dachówki ceramicznej lub materiałów dachówkopodobnych w odcieniach zbliżonych do brązu, grafitu lub czerwieni 2. dla zabudowy towarzyszącej: dopuszcza się zastosowanie innych materiałów pokrycia dachu w kolorach zbliżonych do brązu, grafitu, szarości lub czerwieni 3. zaleca się zebranie wierzchniej warstwy gruntu w celu jego późniejszego wykorzystania, 4. zaleca się stosowanie nawierzchni przepuszczalnej lub półprzepuszczalnej do utwardzenia dróg dojazdowych do budynków oraz miejsc postojowych na terenie działki 5. część terenu położona w strefie uciążliwości komunikacyjnych od drogi wojewódzkiej nr 221	

KARTA TERENU MIEJSCOWEGO PLANU ZAGOSPODAROWANIA PRZESTRZENNEGO GMINY NOWA KARCZMA W OBRĘBIE GEODEZYJNYM LUBAŃ

1.	NUMER	A039		POWIERZCHNIA	0,32 ha
2.	FUNKCJA	MN – teren zabudowy mieszkaniowej jednorodzinnej			

3.	ZASADY OCHRONY I KSZTAŁTOWANIA ŁADU PRZESTRZENNEGO Stosuje się zasady określone w pkt. 4, 8	
4.	ZASADY KSZTAŁTOWANIA ZABUDOWY I ZAGOSPODAROWANIA TERENU	
	1) linie zabudowy:	maksymalne nieprzekraczalne w odległości: 20.0m od krawędzi jezdni drogi wojewódzkiej – dla nowej zabudowy pozostałe zgodnie z przepisami budowlanymi i drogowymi
	2) wielkość powierzchni zabudowy w stosunku do powierzchni działki:	minimalna: nie ustala się maksymalna: 20%
	3) minimalny procent powierzchni biologicznie czynnej:	50% powierzchni działki budowlanej objętej inwestycją
	4) intensywność zabudowy dla powierzchni działki budowlanej objętej inwestycją:	minimalna: nie ustala się maksymalna: 0,5
	5) wysokość zabudowy:	minimalna: nie ustala się maksymalna: dla zabudowy mieszkaniowej 9,0 m dla zabudowy towarzyszącej 6,0 m
	6) kształt dachu:	dla nowych obiektów: - dach stromy jako dwuspadowy, ewentualnie naczółkowy o kącie nachylenia połaci 30 ⁰ -45 ⁰ - dla obiektów z podwyższoną ścianką kolankową (do 1.20 m) kąt nachylenia połaci 22 ^o - 30 ^o ,
	7) gabaryty inne:	dowolne
	8) zasady kształtowania zabudowy dla budynków w zagrodach zawierających elementy tradycyjnego rozplanowania oraz w ich sąsiedztwie	przy kształtowaniu zabudowy należy brać pod uwagę wymogi krajobrazu kulturowego wsi Lubań i gminy Nowa Karczma oraz kontynuację miejscowej tradycji przestrzennej i budowlanej elewacje z użyciem materiałów naturalnych: cegła, kamień naturalny, tynk, drewno, dachówka ceramiczna, gont, trzcina i inne. dopuszcza się pokrycie dachu bitumiczne w przypadku występowania takiego historycznego pokrycia kolorystyka elewacji w barwach naturalnych pastelowych, kolorystyka dachów w kolorach zbliżonych do naturalnych elementy małej architektury oraz ogrodzenia dostosowane kolorystyką oraz materiałami do istniejącej zabudowy, zakaz stosowania prefabrykowanych ogrodzeń betonowych
	9) inne:	nie ustala się
5.	ZASADY I WARUNKI SCALANIA I PODZIAŁU NIERUCHOMOŚCI Zgodnie z obowiązującymi przepisami odrębnymi	
6.	ZASADY DOTYCZĄCE SYSTEMÓW KOMUNIKACJI I INFRASTRUKTURY TECHNICZNEJ	
	1) dostępność drogowa dla terenu:	A039 z ulicy A034-KDZ poprzez istniejący zjazd i z ulicy A044-KDD
	2) parkingi:	co najmniej dwa miejsca postojowe na jedno mieszkanie na własnym terenie
	3) zaopatrzenie w wodę:	z sieci wodociągowej, dopuszcza się realizację indywidualnych ujęć wody pitnej do czasu realizacji sieci wodociągowej
	4) odprowadzenie ścieków komunalnych:	do kanalizacji sanitarnej, dopuszcza się odprowadzenie ścieków do zbiorników bezodpływowych do czasu realizacji kanalizacji sanitarnej
	5) odprowadzenie wód opadowych:	zagospodarowanie na terenie lub do układu odwadniającego
	6) zaopatrzenie w energię elektryczną:	z sieci elektroenergetycznej
	7) zaopatrzenie w gaz:	z sieci gazowej lub gaz bezprzewodowy
	8) zaopatrzenie w ciepło:	z niskoemisyjnych źródeł lokalnych
	9) gospodarka odpadami:	regulowana odrębnymi przepisami
	10) telekomunikacja:	z sieci przewodowej lub bezprzewodowej
	11) planowane urządzenia i sieci magistralne:	nie ustala się
7.	ZASADY OCHRONY DZIEDZICTWA KULTUROWEGO, ZABYTKÓW, KRAJOBRAZU KULTUROWEGO ORAZ DÓBR KULTURY WSPÓŁCZESNEJ Na terenie znajdują się obiekty posiadające wartości kulturowe – budynek graniczny przy granicy Wolnego Miasta Gdańska wraz z budynkiem gospodarczym z poł. XX w. Stosuje się zasady określone w § 4 pkt. 1, 5, 6 oraz w karcie terenu pkt.4, pkt.8 ppkt.2 i pkt.15 ppkt.1, 2	
8.	ZASADY OCHRONY ŚRODOWISKA I PRZYRODY 1. obowiązuje poziom hałasu w środowisku jak dla terenów przeznaczonych pod zabudowę mieszkaniową jednorodzinną 2. lokalizowanie zieleni w formie grup drzew i krzewów zgodnych z miejscowymi warunkami siedliskowymi 3. gromadzenie wód opadowych w celu ich późniejszego wykorzystania	

9.	ZASADY KSZTAŁTOWANIA PRZESTRZENI PUBLICZNYCH Nie dotyczy
10.	SPOSOBY I TERMINY TYMCZASOWEGO ZAGOSPODAROWANIA TERENU Nie ustala się
11.	USTALENIA DOTYCZĄCE OBSZARÓW REHABILITACJI ISTNIEJĄCEJ ZABUDOWY I INFRASTRUKTURY TECHNICZNEJ, WYMAGAJĄCYCH PRZEKSZTAŁCENI LUB REKULTYWACJI Nie dotyczy
12.	STAWKA PROCENTOWA, NA PODSTAWIE KTÓREJ USTALA SIĘ OPLATE, O KTÓREJ MOWA W ART. 36 UST. 4 15%
13.	SPOSOBY ZAGOSPODAROWANIA TERENÓW LUB OBIEKTÓW PODLEGAJĄCYCH OCHRONIE NA PODSTAWIE ODREBNYCH PRZEPISÓW Nie ustala się
14.	SZCZEGÓLNE WARUNKI ZAGOSPODAROWANIA TERENÓW ORAZ OGRANICZENIA W ICH UŻYTKOWANIU istniejący budynek mieszkalny na działce nr ewid. 105 uznaje się za zgodny z planem
15.	ZALECENIA I INFORMACJE NIE BĘDĄCE PODSTAWĄ WYDAWANIA DECYZJI ADMINISTRACYJNYCH 1. dla zabudowy mieszkaniowej zaleca się: zastosowanie dachówki ceramicznej lub materiałów dachówkopodobnych w odcieniach zbliżonych do brązu, grafitu lub czerwieni 2. dla zabudowy towarzyszącej: dopuszcza się zastosowanie innych materiałów pokrycia dachu w kolorach zbliżonych do brązu, grafitu, szarości lub czerwieni 3. zaleca się zebranie wierzchniej warstwy gruntu w celu jego późniejszego wykorzystania, 4. zaleca się stosowanie nawierzchni przepuszczalnej lub półprzepuszczalnej do utwardzenia dróg dojazdowych do budynków oraz miejsc postojowych na terenie działki 5. teren położony w strefie uciążliwości komunikacyjnych od drogi wojewódzkiej nr 221

**KARTA TERENU MIEJSCOWEGO PLANU ZAGOSPODAROWANIA PRZESTRZENNEGO GMINY
NOWA KARCZMA W OBRĘBIE GEODEZYJNYM LUBAŃ**

1.	NUMER	A040		POWIERZCHNIA	0,81 ha
2.	FUNKCJA	MR – teren zabudowy zagrodowej			
3.	ZASADY OCHRONY I KSZTAŁTOWANIA ŁADU PRZESTRZENNEGO Stosuje się zasady określone w pkt. 4, 8				
4.	ZASADY KSZTAŁTOWANIA ZABUDOWY I ZAGOSPODAROWANIA TERENU				
	1) linie zabudowy:	maksymalne nieprzekraczalne w odległości: 20.0m od krawędzi jezdni drogi wojewódzkiej – dla nowej zabudowy jak na rysunku planu pozostałe zgodnie z przepisami budowlanymi i drogowymi			
	2) wielkość powierzchni zabudowy w stosunku do powierzchni działki:	minimalna: nie ustala się maksymalna: 20%			
	3) minimalny procent powierzchni biologicznie czynnej:	50% powierzchni działki budowlanej objętej inwestycją			
	4) intensywność zabudowy dla powierzchni działki budowlanej objętej inwestycją:	minimalna: nie ustala się maksymalna: 0,5			
	5) wysokość zabudowy:	minimalna: nie ustala się maksymalna: dla zabudowy mieszkaniowej 9,0 m dla zabudowy towarzyszącej i inwentarskiej 12,0 m			
	6) kształt dachu:	dla nowych obiektów: - dach stromy o kącie nachylenia połaci 30 ⁰ -45 ⁰ - dla obiektów z podwyższoną ścianką kolankową kąt nachylenia połaci 22°- 30°			
	7) gabaryty inne:	dowolne			
	8) formy zabudowy:	wolnostojące			
	9) inne:	nie ustala się			
5.	ZASADY I WARUNKI SCALANIA I PODZIAŁU NIERUCHOMOŚCI				

	Zgodnie z obowiązującymi przepisami odrębnymi	
6.	ZASADY DOTYCZĄCE SYSTEMÓW KOMUNIKACJI I INFRASTRUKTURY TECHNICZNEJ	
	1) dostępność drogowa dla terenu:	A040 z ulicy A044-KDD i z ulicy A034-KDZ poprzez istniejący zjazd
	2) parkingi:	co najmniej jedno miejsce postojowe na jedno mieszkanie na własnym terenie co najmniej dwa miejsca postojowe dla maszyn rolniczych w zabudowie zagrodowej
	3) zaopatrzenie w wodę:	z sieci wodociągowej
	4) odprowadzenie ścieków komunalnych:	do kanalizacji sanitarnej, dopuszcza się odprowadzenie ścieków do zbiorników bezodpływowych do czasu realizacji kanalizacji sanitarnej
	5) odprowadzenie wód opadowych:	zagospodarowanie na terenie lub do układu odwadniającego
	6) zaopatrzenie w energię elektryczną:	z sieci elektroenergetycznej
	7) zaopatrzenie w gaz:	z sieci gazowej lub gaz bezprzewodowy
	8) zaopatrzenie w ciepło:	z niskoemisyjnych źródeł lokalnych
	9) gospodarka odpadami:	regulowana odrębnymi przepisami
	10) telekomunikacja:	z sieci przewodowej lub bezprzewodowej
	11) planowane urządzenia i sieci magistralne:	nie ustala się
7.	ZASADY OCHRONY DZIEDZICTWA KULTUROWEGO, ZABYTKÓW, KRAJOBRAZU KULTUROWEGO ORAZ DÓBR KULTURY WSPÓŁCZESNEJ Nie dotyczy	
8.	ZASADY OCHRONY ŚRODOWISKA I PRZYRODY 1. obowiązuje poziom hałasu w środowisku jak dla terenów przeznaczonych pod zabudowę zagrodową 2. lokalizowanie zieleni w formie grup drzew i krzewów zgodnych z miejscowymi warunkami siedliskowymi 3. gromadzenie wód opadowych w celu ich późniejszego wykorzystania	
9.	ZASADY KSZTAŁTOWANIA PRZESTRZENI PUBLICZNYCH Nie dotyczy	
10.	SPOSOBY I TERMINY TYMCZASOWEGO ZAGOSPODAROWANIA TERENU Nie ustala się	
11.	USTALENIA DOTYCZĄCE OBSZARÓW REHABILITACJI ISTNIEJĄCEJ ZABUDOWY I INFRASTRUKTURY TECHNICZNEJ, WYMAGAJĄCYCH PRZEKSZTAŁCEN LUB REKULTYWACJI Nie dotyczy	
12.	STAWKA PROCENTOWA, NA PODSTAWIE KTÓREJ USTALA SIĘ OPLATE, O KTÓREJ MOWA W ART. 36 UST. 4 15%	
13.	SPOSOBY ZAGOSPODAROWANIA TERENÓW LUB OBIEKTÓW PODLEGAJĄCYCH OCHRONIE NA PODSTAWIE ODRĘBNYCH PRZEPISÓW Nie dotyczy	
14.	SZCZEGÓLNE WARUNKI ZAGOSPODAROWANIA TERENÓW ORAZ OGRANICZENIA W ICH UŻYTKOWANIU istniejący budynek mieszkalny na działce nr ewid. 101/2 uznaje się za zgodny z planem	
15.	ZALECENIA I INFORMACJE NIE BĘDĄCE PODSTAWĄ WYDAWANIA DECYZJI ADMINISTRACYJNYCH 1. dla zabudowy mieszkaniowej zaleca się: zastosowanie dachówki ceramicznej lub materiałów dachówkopodobnych w odcieniach zbliżonych do brązu, grafitu lub czerwieni 2. dla zabudowy towarzyszącej: dopuszcza się zastosowanie innych materiałów pokrycia dachu w kolorach zbliżonych do brązu, grafitu, szarości lub czerwieni 3. zaleca się zebranie wierzchniej warstwy gruntu w celu jego późniejszego wykorzystania, 4. zaleca się stosowanie nawierzchni przepuszczalnej lub półprzepuszczalnej do utwardzenia dróg dojazdowych do budynków oraz miejsc postojowych na terenie działki 5. część terenu położona w strefie uciążliwości komunikacyjnych od drogi wojewódzkiej nr 221	

**KARTA TERENU MIEJSCOWEGO PLANU ZAGOSPODAROWANIA PRZESTRZENNEGO GMINY
NOWA KARCZMA W OBRĘBIE GEODEZYJNYM LUBAŃ**

1.	NUMER	A041	POWIERZCHNIA	1,27 ha
-----------	--------------	-------------	---------------------	----------------

2.	FUNKCJA	MN – teren zabudowy mieszkaniowej jednorodzinnej	
3.	ZASADY OCHRONY I KSZTAŁTOWANIA ŁADU PRZESTRZENNEGO Stosuje się zasady określone w pkt. 4, 8		
4.	ZASADY KSZTAŁTOWANIA ZABUDOWY I ZAGOSPODAROWANIA TERENU		
	1) linie zabudowy:	maksymalne nieprzekraczalne w odległości: 20.0m od krawędzi jezdni drogi wojewódzkiej pozostałe zgodnie z przepisami budowlanymi i drogowymi	
	2) wielkość powierzchni zabudowy w stosunku do powierzchni działki:	minimalna: nie ustala się maksymalna: 20%	
	3) minimalny procent powierzchni biologicznie czynnej:	50% powierzchni działki budowlanej objętej inwestycją	
	4) intensywność zabudowy dla powierzchni działki budowlanej objętej inwestycją:	minimalna: nie ustala się maksymalna: 0,5	
	5) wysokość zabudowy:	minimalna: nie ustala się maksymalna: dla zabudowy mieszkaniowej 9,0 m dla zabudowy towarzyszącej 6,0 m	
	6) kształt dachu:	dla nowych obiektów: - dach stromy o kącie nachylenia połaci 30 ⁰ -45 ⁰ - dla obiektów z podwyższoną ścianką kolankową kąt nachylenia połaci 22 ^o - 30 ^o ,	
	7) gabaryty inne:	dowolne	
	8) formy zabudowy:	wolnostojące	
	9) inne:	nie ustala się	
5.	ZASADY I WARUNKI SCALANIA I PODZIAŁU NIERUCHOMOŚCI Wielkość działki: minimalna – 1500 m ² , maksymalna – nie ustala się		
6.	ZASADY DOTYCZĄCE SYSTEMÓW KOMUNIKACJI I INFRASTRUKTURY TECHNICZNEJ		
	1) dostępność drogowa dla terenu:	A041	z ulicy A044-KDD i A011-KDD
	2) parkingi:	co najmniej dwa miejsca postojowe na jedno mieszkanie na własnym terenie	
	3) zaopatrzenie w wodę:	z sieci wodociągowej, dopuszcza się realizację indywidualnych ujęć wody pitnej do czasu realizacji sieci wodociągowej	
	4) odprowadzenie ścieków komunalnych:	do kanalizacji sanitarnej, dopuszcza się odprowadzenie ścieków do zbiorników bezodpływowych do czasu realizacji kanalizacji sanitarnej	
	5) odprowadzenie wód opadowych:	zagospodarowanie na terenie lub do układu odwadniającego	
	6) zaopatrzenie w energię elektryczną:	z sieci elektroenergetycznej	
	7) zaopatrzenie w gaz:	z sieci gazowej lub gaz bezprzewodowy	
	8) zaopatrzenie w ciepło:	z niskoemisyjnych źródeł lokalnych	
	9) gospodarka odpadami:	regulowana odrębnymi przepisami	
	10) telekomunikacja:	z sieci przewodowej lub bezprzewodowej	
	11) planowane urządzenia i sieci magistralne:	nie ustala się	
7.	ZASADY OCHRONY DZIEDZICTWA KULTUROWEGO, ZABYTKÓW, KRAJOBRAZU KULTUROWEGO ORAZ DÓBR KULTURY WSPÓŁCZESNEJ Nie dotyczy		
8.	ZASADY OCHRONY ŚRODOWISKA I PRZYRODY 1. obowiązuje poziom hałasu w środowisku jak dla terenów przeznaczonych pod zabudowę mieszkaniową jednorodziną 2. lokalizowanie zieleni w formie grup drzew i krzewów zgodnych z miejscowymi warunkami siedliskowymi 3. gromadzenie wód opadowych w celu ich późniejszego wykorzystania		
9.	ZASADY KSZTAŁTOWANIA PRZESTRZENI PUBLICZNYCH Nie dotyczy		
10.	SPOSOBY I TERMINY TYMCZASOWEGO ZAGOSPODAROWANIA TERENU Nie ustala się		
11.	USTALENIA DOTYCZĄCE OBSZARÓW REHABILITACJI ISTNIEJĄCEJ ZABUDOWY I INFRASTRUKTURY TECHNICZNEJ, WYMAGAJĄCYCH PRZEKSZTAŁCEŃ LUB REKULTYWACJI Nie dotyczy		

12.	STAWKA PROCENTOWA, NA PODSTAWIE KTÓREJ USTALA SIĘ OPLATE, O KTÓREJ MOWA W ART. 36 UST. 4 15%
13.	SPOSOBY ZAGOSPODAROWANIA TERENÓW LUB OBIEKTÓW PODLEGAJĄCYCH OCHRONIE NA PODSTAWIE ODRĘBNYCH PRZEPISÓW istniejąca linia wysokiego napięcia wraz ze strefą ograniczeń – zagospodarowanie zgodnie z przepisami odrębnymi
14.	SZCZEGÓLNE WARUNKI ZAGOSPODAROWANIA TERENÓW ORAZ OGRANICZENIA W ICH UŻYTKOWANIU Nie ustala się
15.	ZALECENIA I INFORMACJE NIE BĘDĄCE PODSTAWĄ WYDAWANIA DECYZJI ADMINISTRACYJNYCH 1. dla zabudowy mieszkaniowej zaleca się: zastosowanie dachówki ceramicznej lub materiałów dachówkopodobnych w odcieniach zbliżonych do brązu, grafitu lub czerwieni 2. dla zabudowy towarzyszącej: dopuszcza się zastosowanie innych materiałów pokrycia dachu w kolorach zbliżonych do brązu, grafitu, szarości lub czerwieni 3. zaleca się zebranie wierzchniej warstwy gruntu w celu jego późniejszego wykorzystania, 4. zaleca się stosowanie nawierzchni przepuszczalnej lub półprzepuszczalnej do utwardzenia dróg dojazdowych do budynków oraz miejsc postojowych na terenie działki 5. część terenu położona w strefie uciążliwości komunikacyjnych od drogi wojewódzkiej nr 221

KARTA TERENU MIEJSCOWEGO PLANU ZAGOSPODAROWANIA PRZESTRZENNEGO GMINY NOWA KARCZMA W OBRĘBIE GEODEZYJNYM LUBAŃ

1.	NUMER	A042		POWIERZCHNIA	3,51 ha
2.	FUNKCJA	MN – teren zabudowy mieszkaniowej jednorodzinnej			
3.	ZASADY OCHRONY I KSZTAŁTOWANIA ŁADU PRZESTRZENNEGO Stosuje się zasady określone w pkt. 4, 8				
4.	ZASADY KSZTAŁTOWANIA ZABUDOWY I ZAGOSPODAROWANIA TERENU				
	1) linie zabudowy:	maksymalne nieprzekraczalne w odległości: 10.0m od terenu zieleni ekologiczno – krajobrazowej pozostałe zgodnie z przepisami budowlanymi i drogowymi			
	2) wielkość powierzchni zabudowy w stosunku do powierzchni działki:	minimalna: nie ustala się maksymalna: 20%			
	3) minimalny procent powierzchni biologicznie czynnej:	50% powierzchni działki budowlanej objętej inwestycją			
	4) intensywność zabudowy dla powierzchni działki budowlanej objętej inwestycją:	minimalna: nie ustala się maksymalna: 0,5			
	5) wysokość zabudowy:	minimalna: nie ustala się maksymalna: dla zabudowy mieszkaniowej 9,0 m dla zabudowy towarzyszącej 6,0 m			
	6) kształt dachu:	dla nowych obiektów: - dach stromy o kącie nachylenia połaci 30 ⁰ -45 ⁰ - dla obiektów z podwyższoną ścianką kolankową kąt nachylenia połaci 22 ⁰ - 30 ⁰ ,			
	7) gabaryty inne:	dowolne			
	8) formy zabudowy:	wolnostojące			
	9) inne:	nie ustala się			
5.	ZASADY I WARUNKI SCALANIA I PODZIAŁU NIERUCHOMOŚCI Wielkość działki: minimalna – 1500 m ² , maksymalna – nie ustala się				
6.	ZASADY DOTYCZĄCE SYSTEMÓW KOMUNIKACJI I INFRASTRUKTURY TECHNICZNEJ				
	1) dostępność drogowa dla terenu:	A042	z ulicy A011-KDD		
	2) parkingi:	co najmniej dwa miejsca postojowe na jedno mieszkanie na własnym terenie			
	3) zaopatrzenie w wodę:	z sieci wodociągowej, dopuszcza się realizację indywidualnych ujęć wody pitnej do czasu realizacji sieci wodociągowej			
	4) odprowadzenie ścieków komunalnych:	do kanalizacji sanitarnej, dopuszcza się odprowadzenie ścieków do zbiorników bezodpływowych do czasu realizacji kanalizacji sanitarnej			

	5) odprowadzenie wód opadowych:	zagospodarowanie na terenie lub do układu odwadniającego
	6) zaopatrzenie w energię elektryczną:	z sieci elektroenergetycznej
	7) zaopatrzenie w gaz:	z sieci gazowej lub gaz bezprzewodowy
	8) zaopatrzenie w ciepło:	z niskoemisyjnych źródeł lokalnych
	9) gospodarka odpadami:	regulowana odrębnymi przepisami
	10) telekomunikacja:	z sieci przewodowej lub bezprzewodowej
	11) planowane urządzenia i sieci magistralne:	nie ustala się
7.	ZASADY OCHRONY DZIEDZICTWA KULTUROWEGO, ZABYTKÓW, KRAJOBRAZU KULTUROWEGO ORAZ DÓBR KULTURY WSPÓŁCZESNEJ Nie dotyczy	
8.	ZASADY OCHRONY ŚRODOWISKA I PRZYRODY 1. obowiązuje poziom hałasu w środowisku jak dla terenów przeznaczonych pod zabudowę mieszkaniową jednorodzinną 2. lokalizowanie zieleni w formie grup drzew i krzewów zgodnych z miejscowymi warunkami siedliskowymi 3. gromadzenie wód opadowych w celu ich późniejszego wykorzystania	
9.	ZASADY KSZTAŁTOWANIA PRZESTRZENI PUBLICZNYCH Nie dotyczy	
10.	SPOSOBY I TERMINY TYMCZASOWEGO ZAGOSPODAROWANIA TERENU Nie ustala się	
11.	USTALENIA DOTYCZĄCE OBSZARÓW REHABILITACJI ISTNIEJĄCEJ ZABUDOWY I INFRASTRUKTURY TECHNICZNEJ, WYMAGAJĄCYCH PRZEKSZTAŁCENI LUB REKULTYWACJI Nie dotyczy	
12.	STAWKA PROCENTOWA, NA PODSTAWIE KTÓREJ USTALA SIĘ OPLATĘ, O KTÓREJ MOWA W ART. 36 UST. 4 15%	
13.	SPOSOBY ZAGOSPODAROWANIA TERENÓW LUB OBIEKTÓW PODLEGAJĄCYCH OCHRONIE NA PODSTAWIE ODRĘBNYCH PRZEPISÓW 1. istniejąca linia wysokiego napięcia wraz ze strefą ograniczeń – zagospodarowanie zgodnie z przepisami odrębnymi 2. istniejący gazociąg wraz ze strefą kontrolowaną – zagospodarowanie zgodnie z przepisami odrębnymi	
14.	SZCZEGÓLNE WARUNKI ZAGOSPODAROWANIA TERENÓW ORAZ OGRANICZENIA W ICH UŻYTKOWANIU Nie ustala się	
15.	ZALECENIA I INFORMACJE NIE BĘDĄCE PODSTAWĄ WYDAWANIA DECYZJI ADMINISTRACYJNYCH 1. dla zabudowy mieszkaniowej zaleca się: zastosowanie dachówki ceramicznej lub materiałów dachówkopodobnych w odcieniach zbliżonych do brązu, grafitu lub czerwieni 2. dla zabudowy towarzyszącej: dopuszcza się zastosowanie innych materiałów pokrycia dachu w kolorach zbliżonych do brązu, grafitu, szarości lub czerwieni 3. zaleca się zebranie wierzchniej warstwy gruntu w celu jego późniejszego wykorzystania, 4. zaleca się stosowanie nawierzchni przepuszczalnej lub półprzepuszczalnej do utwardzenia dróg dojazdowych do budynków oraz miejsc postojowych na terenie działki	

KARTA TERENU MIEJSCOWEGO PLANU ZAGOSPODAROWANIA PRZESTRZENNEGO GMINY NOWA KARCZMA W OBRĘBIE GEODEZYJNYM LUBAŃ

1.	NUMER	A043		POWIERZCHNIA	0,004 ha
2.	FUNKCJA	KX – teren ciągu rowerowego			
3.	ZASADY OCHRONY I KSZTAŁTOWANIA ŁADU PRZESTRZENNEGO Stosuje się zasady określone w pkt. 4, 8				
4.	ZASADY KSZTAŁTOWANIA ZABUDOWY I ZAGOSPODAROWANIA TERENU nie dotyczy				
5.	ZASADY I WARUNKI SCALANIA I PODZIAŁU NIERUCHOMOŚCI Zgodnie z obowiązującymi przepisami odrębnymi				
6.	ZASADY DOTYCZĄCE SYSTEMÓW KOMUNIKACJI I INFRASTRUKTURY TECHNICZNEJ				
	1) dostępność drogowa dla terenu:	A043		z ulicy A037-KDD	
	2) parkingi:	dopuszcza się			

	3) zaopatrzenie w wodę:	nie dotyczy
	4) odprowadzenie ścieków komunalnych:	nie dotyczy
	5) odprowadzenie wód opadowych:	zagospodarowanie na terenie lub do układu odwadniającego
	6) zaopatrzenie w energię elektryczną:	z sieci elektroenergetycznej
	7) zaopatrzenie w gaz:	nie dotyczy
	8) zaopatrzenie w ciepło:	nie dotyczy
	9) gospodarka odpadami:	regulowana odrębnymi przepisami
	10) telekomunikacja:	z sieci przewodowej lub bezprzewodowej
	11) planowane urządzenia i sieci magistralne:	nie ustala się
7.	ZASADY OCHRONY DZIEDZICTWA KULTUROWEGO, ZABYTEKÓW, KRAJOBRAZU KULTUROWEGO ORAZ DÓBR KULTURY WSPÓŁCZESNEJ Nie dotyczy	
8.	ZASADY OCHRONY ŚRODOWISKA I PRZYRODY Zgodnie z obowiązującymi przepisami odrębnymi	
9.	ZASADY KSZTAŁTOWANIA PRZESTRZENI PUBLICZNYCH	
	1) mała architektura:	zakaz lokalizacji
	2) nośniki reklamowe:	zakaz lokalizacji
	3) tymczasowe obiekty usługowo-handlowe:	zakaz lokalizacji
	4) urządzenia techniczne:	dopuszcza się
	5) zieleni:	dopuszcza się
10.	SPOSOBY I TERMINY TYMCZASOWEGO ZAGOSPODAROWANIA TERENU Nie ustala się	
11.	USTALENIA DOTYCZĄCE OBSZARÓW REHABILITACJI ISTNIEJĄCEJ ZABUDOWY I INFRASTRUKTURY TECHNICZNEJ, WYMAGAJĄCYCH PRZEKSZTAŁCEŃ LUB REKULTYWACJI Nie dotyczy	
12.	STAWKA PROCENTOWA, NA PODSTAWIE KTÓREJ USTALA SIĘ OPLATE, O KTÓREJ MOWA W ART. 36 UST. 4 Nie dotyczy	
13.	SPOSOBY ZAGOSPODAROWANIA TERENÓW LUB OBIEKTÓW PODLEGAJĄCYCH OCHRONIE NA PODSTAWIE ODRĘBNYCH PRZEPISÓW Nie ustala się	
14.	SZCZEGÓLNE WARUNKI ZAGOSPODAROWANIA TERENÓW ORAZ OGRANICZENIA W ICH UŻYTKOWANIU szerokość ciągu rowerowego wynosi minimum 5.0 m – jak na rysunku planu	
15.	ZALECENIA I INFORMACJE NIE BĘDĄCE PODSTAWĄ WYDAWANIA DECYZJI ADMINISTRACYJNYCH zaleca się stosowanie nawierzchni półprzepuszczalnej do utwardzenia nawierzchni	

KARTA TERENU MIEJSCOWEGO PLANU ZAGOSPODAROWANIA PRZESTRZENNEGO GMINY NOWA KARCZMA W OBRĘBIE GEODEZYJNYM LUBAŃ

1.	NUMER	A044		POWIERZCHNIA	2,44ha
2.	KLASA I NAZWA ULICY				
	oznaczenie	KDD	Droga dojazdowa		
3.	PARAMETRY I WYPOSAŻENIE				
	1) szerokość w liniach rozgraniczających:	jak na rysunku planu, nie mniej niż 12,0m			
	2) przekrój:	jedna jezdnia, dwa pasy ruchu			
	3) dostępność do terenów przyległych:	bez ograniczeń			
	4) wyposażenie:	chodnik lub chodniki, ścieżka rowerowa			
4.	POWIĄZANIA Z UKŁADEM ZEWNĘTRZNYM Poprzez skrzyżowanie z ulicą A011-KDD, A037-KDD i poprzez istniejące zjazdy z ulicy A034-KDZ (droga wojewódzka nr 221)				
5.	ZASADY OCHRONY DZIEDZICTWA KULTUROWEGO, ZABYTEKÓW, KRAJOBRAZU KULTUROWEGO ORAZ DÓBR KULTURY WSPÓŁCZESNEJ Nie dotyczy				
6.	ZASADY OCHRONY ŚRODOWISKA I PRZYRODY Odprowadzanie wód opadowych powierzchniowo do gruntu lub do układu odwadniającego				
7.	USTALENIA DOTYCZĄCE OBSZARÓW REHABILITACJI ISTNIEJĄCEJ ZABUDOWY I INFRASTRUKTURY TECHNICZNEJ, WYMAGAJĄCYCH PRZEKSZTAŁCEŃ LUB REKULTYWACJI Nie dotyczy				

8.	SPOSOBY I TERMINY TYMCZASOWEGO ZAGOSPODAROWANIA TERENU Zakaz tymczasowego zagospodarowania	
9.	ZASADY KSZTAŁTOWANIA PRZESTRZENI PUBLICZNYCH	
	1) mała architektura:	dopuszcza się
	2) nośniki reklamowe:	dopuszcza się, za wyjątkiem lokalizacji reklam w obrębie skrzyżowań
	3) tymczasowe obiekty usługowo-handlowe:	zakaz lokalizacji
	4) urządzenia techniczne:	dopuszcza się
	5) zieleń:	dowolnie kształtowana
10.	STAWKA PROCENTOWA, NA PODSTAWIE KTÓREJ USTALA SIĘ OPŁATĘ, O KTÓREJ MOWA W ART. 36 UST. 4 Nie dotyczy	
11.	SPOSOBY ZAGOSPODAROWANIA TERENÓW LUB OBIEKTÓW PODLEGAJĄCYCH OCHRONIE NA PODSTAWIE ODRĘBNYCH PRZEPISÓW istniejąca linia wysokiego napięcia wraz ze strefą ograniczeń – zagospodarowanie zgodnie z przepisami odrębnymi istniejący gazociąg wraz ze strefą kontrolowaną – zagospodarowanie zgodnie z przepisami odrębnymi	
12.	SZCZEGÓLNE WARUNKI ZAGOSPODAROWANIA TERENÓW ORAZ OGRANICZENIA W ICH UŻYTKOWANIU Nie ustala się	
13.	ZALECENIA I INFORMACJE NIE BĘDĄCE PODSTAWĄ WYDAWANIA DECYZJI ADMINISTRACYJNYCH Nie ustala się	

KARTA TERENU MIEJSCOWEGO PLANU ZAGOSPODAROWANIA PRZESTRZENNEGO GMINY NOWA KARCZMA W OBRĘBIE GEODEZYJNYM LUBAŃ

1.	NUMER	A045	POWIERZCHNIA	0,11 ha
2.	FUNKCJA	KX – teren ciągu rowerowego		
3.	ZASADY OCHRONY I KSZTAŁTOWANIA ŁADU PRZESTRZENNEGO Stosuje się zasady określone w pkt. 4, 8			
4.	ZASADY KSZTAŁTOWANIA ZABUDOWY I ZAGOSPODAROWANIA TERENU nie dotyczy			
5.	ZASADY I WARUNKI SCALANIA I PODZIAŁU NIERUCHOMOŚCI Zgodnie z obowiązującymi przepisami odrębnymi			
6.	ZASADY DOTYCZĄCE SYSTEMÓW KOMUNIKACJI I INFRASTRUKTURY TECHNICZNEJ			
	1) dostępność drogowa dla terenu:	A045	z ulicy A011-KDD i ciągu pieszo – jezdni A031-KX	
	2) parkingi:	dopuszcza się		
	3) zaopatrzenie w wodę:	nie dotyczy		
	4) odprowadzenie ścieków komunalnych:	nie dotyczy		
	5) odprowadzenie wód opadowych:	zagospodarowanie na terenie lub do układu odwadniającego		
	6) zaopatrzenie w energię elektryczną:	z sieci elektroenergetycznej		
	7) zaopatrzenie w gaz:	nie dotyczy		
	8) zaopatrzenie w ciepło:	nie dotyczy		
	9) gospodarka odpadami:	regulowana odrębnymi przepisami		
	10) telekomunikacja:	z sieci przewodowej lub bezprzewodowej		
	11) planowane urządzenia i sieci magistralne:	nie ustala się		
7.	ZASADY OCHRONY DZIEDZICTWA KULTUROWEGO, ZABYTKÓW, KRAJOBRAZU KULTUROWEGO ORAZ DÓBR KULTURY WSPÓŁCZESNEJ Nie dotyczy			
8.	ZASADY OCHRONY ŚRODOWISKA I PRZYRODY Zgodnie z obowiązującymi przepisami odrębnymi			
9.	ZASADY KSZTAŁTOWANIA PRZESTRZENI PUBLICZNYCH			
	1) mała architektura:	zakaz lokalizacji		
	2) nośniki reklamowe:	zakaz lokalizacji		
	3) tymczasowe obiekty usługowo-handlowe:	zakaz lokalizacji		
	4) urządzenia techniczne:	dopuszcza się		

	5) zieleni:	dopuszcza się
10.	SPOSOBY I TERMINY TYMCZASOWEGO ZAGOSPODAROWANIA TERENU Nie ustala się	
11.	USTALENIA DOTYCZĄCE OBSZARÓW REHABILITACJI ISTNIEJĄCEJ ZABUDOWY I INFRASTRUKTURY TECHNICZNEJ, WYMAGAJĄCYCH PRZEKSZTAŁCENI LUB REKULTYWACJI Nie dotyczy	
12.	STAWKA PROCENTOWA, NA PODSTAWIE KTÓREJ USTALA SIĘ OPLATE, O KTÓREJ MOWA W ART. 36 UST. 4 Nie dotyczy	
13.	SPOSOBY ZAGOSPODAROWANIA TERENÓW LUB OBIEKTÓW PODLEGAJĄCYCH OCHRONIE NA PODSTAWIE ODREBNYCH PRZEPISÓW Nie ustala się	
14.	SZCZEGÓLNE WARUNKI ZAGOSPODAROWANIA TERENÓW ORAZ OGRANICZENIA W ICH UŻYTKOWANIU szerokość ciągu rowerowego wynosi minimum 5.0m – jak na rysunku planu	
15.	ZALECENIA I INFORMACJE NIE BĘDĄCE PODSTAWĄ WYDAWANIA DECYZJI ADMINISTRACYJNYCH zaleca się stosowanie nawierzchni półprzepuszczalnej do utwardzenia nawierzchni	

KARTA TERENU MIEJSCOWEGO PLANU ZAGOSPODAROWANIA PRZESTRZENNEGO GMINY NOWA KARCZMA W OBRĘBIE GEODEZYJNYM LUBAŃ

1.	NUMER	A046	POWIERZCHNIA	0,10 ha
2.	FUNKCJA	KX – teren ciągu rowerowego		
3.	ZASADY OCHRONY I KSZTAŁTOWANIA ŁADU PRZESTRZENNEGO Stosuje się zasady określone w pkt. 4, 8			
4.	ZASADY KSZTAŁTOWANIA ZABUDOWY I ZAGOSPODAROWANIA TERENU nie dotyczy			
5.	ZASADY I WARUNKI SCALANIA I PODZIAŁU NIERUCHOMOŚCI Zgodnie z obowiązującymi przepisami odrębnymi			
6.	ZASADY DOTYCZĄCE SYSTEMÓW KOMUNIKACJI I INFRASTRUKTURY TECHNICZNEJ			
	1) dostępność drogowa dla terenu:	A046	z ulicy A033-KDL i ciągu pieszo – jezdni A031-KX	
	2) parkingi:	dopuszcza się		
	3) zaopatrzenie w wodę:	nie dotyczy		
	4) odprowadzenie ścieków komunalnych:	nie dotyczy		
	5) odprowadzenie wód opadowych:	zagospodarowanie na terenie lub do układu odwadniającego		
	6) zaopatrzenie w energię elektryczną:	z sieci elektroenergetycznej		
	7) zaopatrzenie w gaz:	nie dotyczy		
	8) zaopatrzenie w ciepło:	nie dotyczy		
	9) gospodarka odpadami:	regulowana odrębnymi przepisami		
	10) telekomunikacja:	z sieci przewodowej lub bezprzewodowej		
	11) planowane urządzenia i sieci magistralne:	nie ustala się		
7.	ZASADY OCHRONY DZIEDZICTWA KULTUROWEGO, ZABYTKÓW, KRAJOBRAZU KULTUROWEGO ORAZ DÓBR KULTURY WSPÓŁCZESNEJ Nie dotyczy			
8.	ZASADY OCHRONY ŚRODOWISKA I PRZYRODY Zgodnie z obowiązującymi przepisami odrębnymi			
9.	ZASADY KSZTAŁTOWANIA PRZESTRZENI PUBLICZNYCH			
	1) mała architektura:	zakaz lokalizacji		
	2) nośniki reklamowe:	zakaz lokalizacji		
	3) tymczasowe obiekty usługowo-handlowe:	zakaz lokalizacji		
	4) urządzenia techniczne:	dopuszcza się		
	5) zieleni:	dopuszcza się		
10.	SPOSOBY I TERMINY TYMCZASOWEGO ZAGOSPODAROWANIA TERENU Nie ustala się			
11.	USTALENIA DOTYCZĄCE OBSZARÓW REHABILITACJI ISTNIEJĄCEJ ZABUDOWY I INFRASTRUKTURY TECHNICZNEJ, WYMAGAJĄCYCH PRZEKSZTAŁCENI LUB REKULTYWACJI			

	Nie dotyczy
12.	STAWKA PROCENTOWA, NA PODSTAWIE KTÓREJ USTALA SIĘ OPŁATĘ, O KTÓREJ MOWA W ART. 36 UST. 4 Nie dotyczy
13.	SPOSOBY ZAGOSPODAROWANIA TERENÓW LUB OBIEKTÓW PODLEGAJĄCYCH OCHRONIE NA PODSTAWIE ODREBNYCH PRZEPISÓW Nie ustala się
14.	SZCZEGÓLNE WARUNKI ZAGOSPODAROWANIA TERENÓW ORAZ OGRANICZENIA W ICH UŻYTKOWANIU szerokość ciągu rowerowego wynosi minimum 5.0 m – jak na rysunku planu
15.	ZALECENIA I INFORMACJE NIE BĘDĄCE PODSTAWĄ WYDAWANIA DECYZJI ADMINISTRACYJNYCH zaleca się stosowanie nawierzchni półprzepuszczalnej do utwardzenia nawierzchni

KARTA TERENU MIEJSCOWEGO PLANU ZAGOSPODAROWANIA PRZESTRZENNEGO GMINY NOWA KARCZMA W OBRĘBIE GEODEZYJNYM LUBAŃ

1.	NUMER	A047		POWIERZCHNIA	1,74 ha
2.	FUNKCJA	ZK – teren zieleni ekologiczno-krajobrazowej			
3.	ZASADY OCHRONY I KSZTAŁTOWANIA ŁADU PRZESTRZENNEGO Stosuje się zasady określone w pkt. 4, 8				
4.	ZASADY KSZTAŁTOWANIA ZABUDOWY I ZAGOSPODAROWANIA TERENU nie dotyczy				
5.	ZASADY I WARUNKI SCALANIA I PODZIAŁU NIERUCHOMOŚCI Zgodnie z obowiązującymi przepisami odrębnymi				
6.	ZASADY DOTYCZĄCE SYSTEMÓW KOMUNIKACJI I INFRASTRUKTURY TECHNICZNEJ				
	1) dostępność drogowa dla terenu:	A047	z ciągu pieszo – jezdnego A048-KX, oraz poprzez tereny sąsiednie		
	2) parkingi:	wyklucza się			
	3) zaopatrzenie w wodę:	nie dotyczy			
	4) odprowadzenie ścieków komunalnych:	nie dotyczy			
	5) odprowadzenie wód opadowych:	nie dotyczy			
	6) zaopatrzenie w energię elektryczną:	nie dotyczy			
	7) zaopatrzenie w gaz:	nie dotyczy			
	8) zaopatrzenie w ciepło:	nie dotyczy			
	9) gospodarka odpadami:	nie dotyczy			
	10) telekomunikacja:	nie dotyczy			
	11) planowane urządzenia i sieci magistralne:	nie ustala się			
7.	ZASADY OCHRONY DZIEDZICTWA KULTUROWEGO, ZABYTKÓW, KRAJOBRAZU KULTUROWEGO ORAZ DÓBR KULTURY WSPÓŁCZESNEJ Nie dotyczy				
8.	ZASADY OCHRONY ŚRODOWISKA I PRZYRODY Zgodnie z obowiązującymi przepisami odrębnymi				
9.	ZASADY KSZTAŁTOWANIA PRZESTRZENI PUBLICZNYCH Nie dotyczy				
10.	SPOSOBY I TERMINY TYMCZASOWEGO ZAGOSPODAROWANIA TERENU Nie ustala się				
11.	USTALENIA DOTYCZĄCE OBSZARÓW REHABILITACJI ISTNIEJĄCEJ ZABUDOWY I INFRASTRUKTURY TECHNICZNEJ, WYMAGAJĄCYCH PRZEKSZTAŁCEN LUB REKULTYWACJI Nie dotyczy				
12.	STAWKA PROCENTOWA, NA PODSTAWIE KTÓREJ USTALA SIĘ OPŁATĘ, O KTÓREJ MOWA W ART. 36 UST. 4				

	Nie dotyczy
13.	SPOSOBY ZAGOSPODAROWANIA TERENÓW LUB OBIEKTÓW PODLEGAJĄCYCH OCHRONIE NA PODSTAWIE ODREBNYCH PRZEPISÓW Istniejąca linia wysokiego napięcia wraz ze strefą ograniczeń – zagospodarowanie zgodnie z przepisami odrębnymi
14.	SZCZEGÓLNE WARUNKI ZAGOSPODAROWANIA TERENÓW ORAZ OGRANICZENIA W ICH UŻYTKOWANIU dopuszcza się użytkowanie rolnicze terenu - łąki i pastwiska
15.	ZALECENIA I INFORMACJE NIE BĘDĄCE PODSTAWĄ WYDAWANIA DECYZJI ADMINISTRACYJNYCH Nie ustala się

KARTA TERENU MIEJSCOWEGO PLANU ZAGOSPODAROWANIA PRZESTRZENNEGO GMINY NOWA KARCZMA W OBRĘBIE GEODEZYJNYM LUBAŃ

1.	NUMER	A048	POWIERZCHNIA	0,10 ha
2.	FUNKCJA	KX – teren ciągu pieszo - jezdni		
3.	ZASADY OCHRONY I KSZTAŁTOWANIA ŁADU PRZESTRZENNEGO Stosuje się zasady określone w pkt. 4, 8			
4.	ZASADY KSZTAŁTOWANIA ZABUDOWY I ZAGOSPODAROWANIA TERENU nie dotyczy			
5.	ZASADY I WARUNKI SCALANIA I PODZIAŁU NIERUCHOMOŚCI Zgodnie z obowiązującymi przepisami odrębnymi			
6.	ZASADY DOTYCZĄCE SYSTEMÓW KOMUNIKACJI I INFRASTRUKTURY TECHNICZNEJ			
	1) dostępność drogowa dla terenu:	A048	z ulicy A044-KD	
	2) parkingi:	dopuszcza się		
	3) zaopatrzenie w wodę:	nie dotyczy		
	4) odprowadzenie ścieków komunalnych:	nie dotyczy		
	5) odprowadzenie wód opadowych:	zagospodarowanie na terenie lub do układu odwadniającego		
	6) zaopatrzenie w energię elektryczną:	z sieci elektroenergetycznej		
	7) zaopatrzenie w gaz:	nie dotyczy		
	8) zaopatrzenie w ciepło:	nie dotyczy		
	9) gospodarka odpadami:	regulowana odrębnymi przepisami		
	10) telekomunikacja:	z sieci przewodowej lub bezprzewodowej		
	11) planowane urządzenia i sieci magistralne:	nie ustala się		
7.	ZASADY OCHRONY DZIEDZICTWA KULTUROWEGO, ZABYTKÓW, KRAJOBRAZU KULTUROWEGO ORAZ DÓBR KULTURY WSPÓŁCZESNEJ Nie dotyczy			
8.	ZASADY OCHRONY ŚRODOWISKA I PRZYRODY Zgodnie z obowiązującymi przepisami odrębnymi			
9.	ZASADY KSZTAŁTOWANIA PRZESTRZENI PUBLICZNYCH			
	1) mała architektura:	zakaz lokalizacji		
	2) nośniki reklamowe:	zakaz lokalizacji		
	3) tymczasowe obiekty usługowo-handlowe:	zakaz lokalizacji		
	4) urządzenia techniczne:	dopuszcza się		
	5) zieleni:	dopuszcza się		
10.	SPOSOBY I TERMINY TYMCZASOWEGO ZAGOSPODAROWANIA TERENU Nie ustala się			
11.	USTALENIA DOTYCZĄCE OBSZARÓW REHABILITACJI ISTNIEJĄCEJ ZABUDOWY I INFRASTRUKTURY TECHNICZNEJ, WYMAGAJĄCYCH PRZEKSZTAŁCENI LUB REKULTYWACJI Nie dotyczy			
12.	STAWKA PROCENTOWA, NA PODSTAWIE KTÓREJ USTALA SIĘ OPLATE, O KTÓREJ MOWA W ART. 36 UST. 4 Nie dotyczy			
13.	SPOSOBY ZAGOSPODAROWANIA TERENÓW LUB OBIEKTÓW PODLEGAJĄCYCH OCHRONIE NA PODSTAWIE ODREBNYCH PRZEPISÓW 1. istniejąca linia wysokiego napięcia wraz ze strefą ograniczeń – zagospodarowanie zgodnie z przepisami odrębnymi 2. istniejący gazociąg wraz ze strefą kontrolowaną – zagospodarowanie zgodnie z przepisami odrębnymi			

14.	SZCZEGÓLNE WARUNKI ZAGOSPODAROWANIA TERENÓW ORAZ OGRANICZENIA W ICH UŻYTKOWANIU Nie ustala się
15.	ZALECENIA I INFORMACJE NIE BĘDĄCE PODSTAWĄ WYDAWANIA DECYZJI ADMINISTRACYJNYCH zaleca się stosowanie nawierzchni półprzepuszczalnej do utwardzenia nawierzchni

STREFA B

Ustala się podział strefy B na 38 terenów oznaczonych symbolami trzycyfrowymi od 001 do 038

KARTA TERENU MIEJSCOWEGO PLANU ZAGOSPODAROWANIA PRZESTRZENNEGO GMINY NOWA KARCZMA W OBRĘBIE GEODEZYJNYM LUBAŃ

1.	NUMER	B001		POWIERZCHNIA	57,51 ha
2.	FUNKCJA	R – teren rolny			
3.	ZASADY OCHRONY I KSZTAŁTOWANIA ŁADU PRZESTRZENNEGO Stosuje się zasady określone w pkt. 4, 8				
4.	ZASADY KSZTAŁTOWANIA ZABUDOWY I ZAGOSPODAROWANIA TERENU nie dotyczy				
5.	ZASADY I WARUNKI SCALANIA I PODZIAŁU NIERUCHOMOŚCI Zgodnie z obowiązującymi przepisami odrębnymi				
6.	ZASADY DOTYCZĄCE SYSTEMÓW KOMUNIKACJI I INFRASTRUKTURY TECHNICZNEJ				
	1) dostępność drogowa dla terenu:	B001	z ulicy A033-KDL i B021-KDD oraz poprzez tereny sąsiednie		
	2) parkingi:	wyklucza się			
	3) zaopatrzenie w wodę:	nie dotyczy			
	4) odprowadzenie ścieków komunalnych:	nie dotyczy			
	5) odprowadzenie wód opadowych:	nie dotyczy			
	6) zaopatrzenie w energię elektryczną:	nie dotyczy			
	7) zaopatrzenie w gaz:	nie dotyczy			
	8) zaopatrzenie w ciepło:	nie dotyczy			
	9) gospodarka odpadami:	nie dotyczy			
	10) telekomunikacja:	nie dotyczy			
	11) planowane urządzenia i sieci magistralne:	nie ustala się			
7.	ZASADY OCHRONY DZIEDZICTWA KULTUROWEGO, ZABYTKÓW, KRAJOBRAZU KULTUROWEGO ORAZ DÓBR KULTURY WSPÓŁCZESNEJ Nie dotyczy				
8.	ZASADY OCHRONY ŚRODOWISKA I PRZYRODY 1. wszelkie ciekły, oczka oraz zbiorniki wodne podlegają ochronie, konserwacji i udroźnieniu z zapewnieniem nienaruszalnego przepływu wód 2. należy chronić i zabezpieczyć przed zniszczeniem torfowiska, zadrzewienia śródpolne, przydrożne i nadwodne				
9.	ZASADY KSZTAŁTOWANIA PRZESTRZENI PUBLICZNYCH Nie dotyczy				
10.	SPOSOBY I TERMINY TYMCZASOWEGO ZAGOSPODAROWANIA TERENU Nie ustala się				
11.	USTALENIA DOTYCZĄCE OBSZARÓW REHABILITACJI ISTNIEJĄCEJ ZABUDOWY I INFRASTRUKTURY TECHNICZNEJ, WYMAGAJĄCYCH PRZEKSZTAŁCENI LUB REKULTYWACJI Nie dotyczy				
12.	STAWKA PROCENTOWA, NA PODSTAWIE KTÓREJ USTALA SIĘ OPLATĘ, O KTÓREJ MOWA W ART. 36 UST. 4 Nie dotyczy				

13.	SPOSOBY ZAGOSPODAROWANIA TERENÓW LUB OBIEKTÓW PODLEGAJĄCYCH OCHRONIE NA PODSTAWIE ODRĘBNYCH PRZEPISÓW Istniejący gazociąg wraz ze strefą kontrolowaną – zagospodarowanie zgodnie z przepisami odrębnymi
14.	SZCZEGÓLNE WARUNKI ZAGOSPODAROWANIA TERENÓW ORAZ OGRANICZENIA W ICH UŻYTKOWANIU Nie ustala się
15.	ZALECENIA I INFORMACJE NIE BĘDĄCE PODSTAWĄ WYDAWANIA DECYZJI ADMINISTRACYJNYCH Cześć terenu potencjalnie zagrożona ruchami masowymi ziemi

**KARTA TERENU MIEJSCOWEGO PLANU ZAGOSPODAROWANIA PRZESTRZENNEGO GMINY
NOWA KARCZMA W OBRĘBIE GEODEZYJNYM LUBAŃ**

1.	NUMER	B002		POWIERZCHNIA	0,40ha
2.	FUNKCJA	ZK – teren zieleni ekologiczno-krajobrazowej			
3.	ZASADY OCHRONY I KSZTAŁTOWANIA ŁADU PRZESTRZENNEGO Stosuje się zasady określone w pkt. 4, 8				
4.	ZASADY KSZTAŁTOWANIA ZABUDOWY I ZAGOSPODAROWANIA TERENU nie dotyczy				
5.	ZASADY I WARUNKI SCALANIA I PODZIAŁU NIERUCHOMOŚCI Zgodnie z obowiązującymi przepisami odrębnymi				
6.	ZASADY DOTYCZĄCE SYSTEMÓW KOMUNIKACJI I INFRASTRUKTURY TECHNICZNEJ				
	1) dostępność drogowa dla terenu:	B002	poprzez tereny sąsiednie		
	2) parkingi:	wyklucza się			
	3) zaopatrzenie w wodę:	nie dotyczy			
	4) odprowadzenie ścieków komunalnych:	nie dotyczy			
	5) odprowadzenie wód opadowych:	nie dotyczy			
	6) zaopatrzenie w energię elektryczną:	nie dotyczy			
	7) zaopatrzenie w gaz:	nie dotyczy			
	8) zaopatrzenie w ciepło:	nie dotyczy			
	9) gospodarka odpadami:	nie dotyczy			
	10) telekomunikacja:	nie dotyczy			
	11) planowane urządzenia i sieci magistralne:	nie ustala się			
7.	ZASADY OCHRONY DZIEDZICTWA KULTUROWEGO, ZABYTKÓW, KRAJOBRAZU KULTUROWEGO ORAZ DÓBR KULTURY WSPÓŁCZESNEJ Nie dotyczy				
8.	ZASADY OCHRONY ŚRODOWISKA I PRZYRODY Zgodnie z obowiązującymi przepisami odrębnymi				
9.	ZASADY KSZTAŁTOWANIA PRZESTRZENI PUBLICZNYCH Nie dotyczy				
10.	SPOSOBY I TERMINY TYMCZASOWEGO ZAGOSPODAROWANIA TERENU Nie ustala się				
11.	USTALENIA DOTYCZĄCE OBSZARÓW REHABILITACJI ISTNIEJĄCEJ ZABUDOWY I INFRASTRUKTURY TECHNICZNEJ, WYMAGAJĄCYCH PRZEKSZTAŁCENI LUB REKULTYWACJI Nie dotyczy				
12.	STAWKA PROCENTOWA, NA PODSTAWIE KTÓREJ USTALA SIĘ OPLATE, O KTÓREJ MOWA W ART. 36 UST. 4 Nie dotyczy				
13.	SPOSOBY ZAGOSPODAROWANIA TERENÓW LUB OBIEKTÓW PODLEGAJĄCYCH OCHRONIE NA PODSTAWIE ODRĘBNYCH PRZEPISÓW Nie ustala się				

14.	SZCZEGÓLNE WARUNKI ZAGOSPODAROWANIA TERENÓW ORAZ OGRANICZENIA W ICH UŻYTKOWANIU Dopuszcza się użytkowanie rolnicze terenu - łąki i pastwiska
15.	ZALECENIA I INFORMACJE NIE BĘDĄCE PODSTAWĄ WYDAWANIA DECYZJI ADMINISTRACYJNYCH Nie ustala się

**KARTA TERENU MIEJSCOWEGO PLANU ZAGOSPODAROWANIA PRZESTRZENNEGO GMINY
NOWA KARCZMA W OBRĘBIE GEODEZYJNYM LUBAŃ**

1.	NUMER	B003		POWIERZCHNIA	4,71ha
2.	FUNKCJA	ZL – teren leśny			
3.	ZASADY OCHRONY I KSZTAŁTOWANIA ŁADU PRZESTRZENNEGO Stosuje się zasady określone w pkt. 4, 8				
4.	ZASADY KSZTAŁTOWANIA ZABUDOWY I ZAGOSPODAROWANIA TERENU nie dotyczy				
5.	ZASADY I WARUNKI SCALANIA I PODZIAŁU NIERUCHOMOŚCI Zgodnie z obowiązującymi przepisami odrębnymi				
6.	ZASADY DOTYCZĄCE SYSTEMÓW KOMUNIKACJI I INFRASTRUKTURY TECHNICZNEJ				
	1) dostępność drogowa dla terenu:	B003	poprzez tereny sąsiednie		
	2) parkingi:	wyklucza się			
	3) zaopatrzenie w wodę:	nie dotyczy			
	4) odprowadzenie ścieków komunalnych:	nie dotyczy			
	5) odprowadzenie wód opadowych:	nie ustala się			
	6) zaopatrzenie w energię elektryczną:	nie dotyczy			
	7) zaopatrzenie w gaz:	nie dotyczy			
	8) zaopatrzenie w ciepło:	nie dotyczy			
	9) gospodarka odpadami:	nie dotyczy			
	10) telekomunikacja:	nie dotyczy			
	11) planowane urządzenia i sieci magistralne:	nie ustala się			
7.	ZASADY OCHRONY DZIEDZICTWA KULTUROWEGO, ZABYTKÓW, KRAJOBRAZU KULTUROWEGO ORAZ DÓBR KULTURY WSPÓŁCZESNEJ Nie dotyczy				
8.	ZASADY OCHRONY ŚRODOWISKA I PRZYRODY Zgodnie z obowiązującymi przepisami odrębnymi				
9.	ZASADY KSZTAŁTOWANIA PRZESTRZENI PUBLICZNYCH Nie dotyczy				
10.	SPOSOBY I TERMINY TYMCZASOWEGO ZAGOSPODAROWANIA TERENU Nie ustala się				
11.	USTALENIA DOTYCZĄCE OBSZARÓW REHABILITACJI ISTNIEJĄCEJ ZABUDOWY I INFRASTRUKTURY TECHNICZNEJ, WYMAGAJĄCYCH PRZEKSZTAŁCEŃ LUB REKULTYWACJI Nie dotyczy				
12.	STAWKA PROCENTOWA, NA PODSTAWIE KTÓREJ USTALA SIĘ OPLATE, O KTÓREJ MOWA W ART. 36 UST. 4 Nie dotyczy				
13.	SPOSOBY ZAGOSPODAROWANIA TERENÓW LUB OBIEKTÓW PODLEGAJĄCYCH OCHRONIE NA PODSTAWIE ODRĘBNYCH PRZEPISÓW Nie dotyczy				
14.	SZCZEGÓLNE WARUNKI ZAGOSPODAROWANIA TERENÓW ORAZ OGRANICZENIA W ICH UŻYTKOWANIU Nie ustala się				

15.	ZALECENIA I INFORMACJE NIE BĘDĄCE PODSTAWĄ WYDAWANIA DECYZJI ADMINISTRACYJNYCH Nie ustala się
-----	---

**KARTA TERENU MIEJSCOWEGO PLANU ZAGOSPODAROWANIA PRZESTRZENNEGO GMINY
NOWA KARCZMA W OBRĘBIE GEODEZYJNYM LUBAŃ**

1.	NUMER	B004		POWIERZCHNIA	1,93ha
2.	FUNKCJA	ZK – teren zieleni ekologiczno-krajobrazowej			
3.	ZASADY OCHRONY I KSZTAŁTOWANIA ŁADU PRZESTRZENNEGO Stosuje się zasady określone w pkt. 4, 8				
4.	ZASADY KSZTAŁTOWANIA ZABUDOWY I ZAGOSPODAROWANIA TERENU nie dotyczy				
5.	ZASADY I WARUNKI SCALANIA I PODZIAŁU NIERUCHOMOŚCI Zgodnie z obowiązującymi przepisami odrębnymi				
6.	ZASADY DOTYCZĄCE SYSTEMÓW KOMUNIKACJI I INFRASTRUKTURY TECHNICZNEJ				
	1) dostępność drogowa dla terenu:	B004	poprzez tereny sąsiednie		
	2) parkingi:	wyklucza się			
	3) zaopatrzenie w wodę:	nie dotyczy			
	4) odprowadzenie ścieków komunalnych:	nie dotyczy			
	5) odprowadzenie wód opadowych:	nie dotyczy			
	6) zaopatrzenie w energię elektryczną:	nie dotyczy			
	7) zaopatrzenie w gaz:	nie dotyczy			
	8) zaopatrzenie w ciepło:	nie dotyczy			
	9) gospodarka odpadami:	nie dotyczy			
	10) telekomunikacja:	nie dotyczy			
	11) planowane urządzenia i sieci magistralne:	nie ustala się			
7.	ZASADY OCHRONY DZIEDZICTWA KULTUROWEGO, ZABYTKÓW, KRAJOBRAZU KULTUROWEGO ORAZ DÓBR KULTURY WSPÓŁCZESNEJ Nie dotyczy				
8.	ZASADY OCHRONY ŚRODOWISKA I PRZYRODY Zgodnie z obowiązującymi przepisami odrębnymi				
9.	ZASADY KSZTAŁTOWANIA PRZESTRZENI PUBLICZNYCH Nie dotyczy				
10.	SPOSOBY I TERMINY TYMCZASOWEGO ZAGOSPODAROWANIA TERENU Nie ustala się				
11.	USTALENIA DOTYCZĄCE OBSZARÓW REHABILITACJI ISTNIEJĄCEJ ZABUDOWY I INFRASTRUKTURY TECHNICZNEJ, WYMAGAJĄCYCH PRZEKSZTAŁCEN LUB REKULTYWACJI Nie dotyczy				
12.	STAWKA PROCENTOWA, NA PODSTAWIE KTÓREJ USTALA SIĘ OPLATE, O KTÓREJ MOWA W ART. 36 UST. 4 Nie dotyczy				
13.	SPOSOBY ZAGOSPODAROWANIA TERENÓW LUB OBIEKTÓW PODLEGAJĄCYCH OCHRONIE NA PODSTAWIE ODRĘBNYCH PRZEPISÓW Nie ustala się				
14.	SZCZEGÓLNE WARUNKI ZAGOSPODAROWANIA TERENÓW ORAZ OGRANICZENIA W ICH UŻYTKOWANIU Dopuszcza się użytkowanie rolnicze terenu - łąki i pastwiska				
15.	ZALECENIA I INFORMACJE NIE BĘDĄCE PODSTAWĄ WYDAWANIA DECYZJI ADMINISTRACYJNYCH Nie ustala się				

**KARTA TERENU MIEJSCOWEGO PLANU ZAGOSPODAROWANIA PRZESTRZENNEGO GMINY
NOWA KARCZMA W OBRĘBIE GEODEZYJNYM LUBAŃ**

1.	NUMER	B005		POWIERZCHNIA	0,13ha
2.	FUNKCJA	ZK – teren zieleni ekologiczno-krajobrazowej			
3.	ZASADY OCHRONY I KSZTAŁTOWANIA ŁADU PRZESTRZENNEGO Stosuje się zasady określone w pkt. 4, 8				
4.	ZASADY KSZTAŁTOWANIA ZABUDOWY I ZAGOSPODAROWANIA TERENU nie dotyczy				
5.	ZASADY I WARUNKI SCALANIA I PODZIAŁU NIERUCHOMOŚCI Zgodnie z obowiązującymi przepisami odrębnymi				
6.	ZASADY DOTYCZĄCE SYSTEMÓW KOMUNIKACJI I INFRASTRUKTURY TECHNICZNEJ				
	1) dostępność drogowa dla terenu:	B005	poprzez tereny sąsiednie		
	2) parkingi:	wyklucza się			
	3) zaopatrzenie w wodę:	nie dotyczy			
	4) odprowadzenie ścieków komunalnych:	nie dotyczy			
	5) odprowadzenie wód opadowych:	nie dotyczy			
	6) zaopatrzenie w energię elektryczną:	nie dotyczy			
	7) zaopatrzenie w gaz:	nie dotyczy			
	8) zaopatrzenie w ciepło:	nie dotyczy			
	9) gospodarka odpadami:	nie dotyczy			
	10) telekomunikacja:	nie dotyczy			
	11) planowane urządzenia i sieci magistralne:	nie ustala się			
7.	ZASADY OCHRONY DZIEDZICTWA KULTUROWEGO, ZABYTKÓW, KRAJOBRAZU KULTUROWEGO ORAZ DÓBR KULTURY WSPÓŁCZESNEJ Nie dotyczy				
8.	ZASADY OCHRONY ŚRODOWISKA I PRZYRODY Zgodnie z obowiązującymi przepisami odrębnymi				
9.	ZASADY KSZTAŁTOWANIA PRZESTRZENI PUBLICZNYCH Nie dotyczy				
10.	SPOSOBY I TERMINY TYMCZASOWEGO ZAGOSPODAROWANIA TERENU Nie ustala się				
11.	USTALENIA DOTYCZĄCE OBSZARÓW REHABILITACJI ISTNIEJĄCEJ ZABUDOWY I INFRASTRUKTURY TECHNICZNEJ, WYMAGAJĄCYCH PRZEKSZTAŁCEŃ LUB REKULTYWACJI Nie dotyczy				
12.	STAWKA PROCENTOWA, NA PODSTAWIE KTÓREJ USTALA SIĘ OPLATĘ, O KTÓREJ MOWA W ART. 36 UST. 4 Nie dotyczy				
13.	SPOSOBY ZAGOSPODAROWANIA TERENÓW LUB OBIEKTÓW PODLEGAJĄCYCH OCHRONIE NA PODSTAWIE ODRĘBNYCH PRZEPISÓW Nie ustala się				
14.	SZCZEGÓLNE WARUNKI ZAGOSPODAROWANIA TERENÓW ORAZ OGRANICZENIA W ICH UŻYTKOWANIU Dopuszcza się użytkowanie rolnicze terenu - łąki i pastwiska				
15.	ZALECENIA I INFORMACJE NIE BĘDĄCE PODSTAWĄ WYDAWANIA DECYZJI ADMINISTRACYJNYCH Nie ustala się				

**KARTA TERENU MIEJSCOWEGO PLANU ZAGOSPODAROWANIA PRZESTRZENNEGO GMINY
NOWA KARCZMA W OBRĘBIE GEODEZYJNYM LUBAŃ**

1.	NUMER	B006		POWIERZCHNIA	0,36ha
2.	FUNKCJA	ZK – teren zieleni ekologiczno-krajobrazowej			
3.	ZASADY OCHRONY I KSZTAŁTOWANIA ŁADU PRZESTRZENNEGO Stosuje się zasady określone w pkt. 4, 8				
4.	ZASADY KSZTAŁTOWANIA ZABUDOWY I ZAGOSPODAROWANIA TERENU nie dotyczy				
5.	ZASADY I WARUNKI SCALANIA I PODZIAŁU NIERUCHOMOŚCI Zgodnie z obowiązującymi przepisami odrębnymi				
6.	ZASADY DOTYCZĄCE SYSTEMÓW KOMUNIKACJI I INFRASTRUKTURY TECHNICZNEJ				
	1) dostępność drogowa dla terenu:	B006	poprzez tereny sąsiednie		
	2) parkingi:	wyklucza się			
	3) zaopatrzenie w wodę:	nie dotyczy			
	4) odprowadzenie ścieków komunalnych:	nie dotyczy			
	5) odprowadzenie wód opadowych:	nie dotyczy			
	6) zaopatrzenie w energię elektryczną:	nie dotyczy			
	7) zaopatrzenie w gaz:	nie dotyczy			
	8) zaopatrzenie w ciepło:	nie dotyczy			
	9) gospodarka odpadami:	nie dotyczy			
	10) telekomunikacja:	nie dotyczy			
	11) planowane urządzenia i sieci magistralne:	nie ustala się			
7.	ZASADY OCHRONY DZIEDZICTWA KULTUROWEGO, ZABYTKÓW, KRAJOBRAZU KULTUROWEGO ORAZ DÓBR KULTURY WSPÓŁCZESNEJ Nie dotyczy				
8.	ZASADY OCHRONY ŚRODOWISKA I PRZYRODY Zgodnie z obowiązującymi przepisami odrębnymi				
9.	ZASADY KSZTAŁTOWANIA PRZESTRZENI PUBLICZNYCH Nie dotyczy				
10.	SPOSOBY I TERMINY TYMCZASOWEGO ZAGOSPODAROWANIA TERENU Nie ustala się				
11.	USTALENIA DOTYCZĄCE OBSZARÓW REHABILITACJI ISTNIEJĄCEJ ZABUDOWY I INFRASTRUKTURY TECHNICZNEJ, WYMAGAJĄCYCH PRZEKSZTAŁCENI LUB REKULTYWACJI Nie dotyczy				
12.	STAWKA PROCENTOWA, NA PODSTAWIE KTÓREJ USTALA SIĘ OPLATĘ, O KTÓREJ MOWA W ART. 36 UST. 4 Nie dotyczy				
13.	SPOSOBY ZAGOSPODAROWANIA TERENÓW LUB OBIEKTÓW PODLEGAJĄCYCH OCHRONIE NA PODSTAWIE ODRĘBNYCH PRZEPISÓW Nie ustala się				
14.	SZCZEGÓLNE WARUNKI ZAGOSPODAROWANIA TERENÓW ORAZ OGRANICZENIA W ICH UŻYTKOWANIU Dopuszcza się użytkowanie rolnicze terenu - łąki i pastwiska				
15.	ZALECENIA I INFORMACJE NIE BĘDĄCE PODSTAWĄ WYDAWANIA DECYZJI ADMINISTRACYJNYCH Nie ustala się				

**KARTA TERENU MIEJSCOWEGO PLANU ZAGOSPODAROWANIA PRZESTRZENNEGO GMINY
NOWA KARCZMA W OBRĘBIE GEODEZYJNYM LUBAŃ**

1.	NUMER	B007		POWIERZCHNIA	0,30ha
2.	FUNKCJA	ZK – teren zieleni ekologiczno-krajobrazowej			
3.	ZASADY OCHRONY I KSZTAŁTOWANIA ŁADU PRZESTRZENNEGO Stosuje się zasady określone w pkt. 4, 8				
4.	ZASADY KSZTAŁTOWANIA ZABUDOWY I ZAGOSPODAROWANIA TERENU nie dotyczy				
5.	ZASADY I WARUNKI SCALANIA I PODZIAŁU NIERUCHOMOŚCI Zgodnie z obowiązującymi przepisami odrębnymi				
6.	ZASADY DOTYCZĄCE SYSTEMÓW KOMUNIKACJI I INFRASTRUKTURY TECHNICZNEJ				
	1) dostępność drogowa dla terenu:	B007	poprzez tereny sąsiednie		
	2) parkingi:	wyklucza się			
	3) zaopatrzenie w wodę:	nie dotyczy			
	4) odprowadzenie ścieków komunalnych:	nie dotyczy			
	5) odprowadzenie wód opadowych:	nie dotyczy			
	6) zaopatrzenie w energię elektryczną:	nie dotyczy			
	7) zaopatrzenie w gaz:	nie dotyczy			
	8) zaopatrzenie w ciepło:	nie dotyczy			
	9) gospodarka odpadami:	nie dotyczy			
	10) telekomunikacja:	nie dotyczy			
	11) planowane urządzenia i sieci magistralne:	nie ustala się			
7.	ZASADY OCHRONY DZIEDZICTWA KULTUROWEGO, ZABYTKÓW, KRAJOBRAZU KULTUROWEGO ORAZ DÓBR KULTURY WSPÓŁCZESNEJ Nie dotyczy				
8.	ZASADY OCHRONY ŚRODOWISKA I PRZYRODY Zgodnie z obowiązującymi przepisami odrębnymi				
9.	ZASADY KSZTAŁTOWANIA PRZESTRZENI PUBLICZNYCH Nie dotyczy				
10.	SPOSOBY I TERMINY TYMCZASOWEGO ZAGOSPODAROWANIA TERENU Nie ustala się				
11.	USTALENIA DOTYCZĄCE OBSZARÓW REHABILITACJI ISTNIEJĄCEJ ZABUDOWY I INFRASTRUKTURY TECHNICZNEJ, WYMAGAJĄCYCH PRZEKSZTAŁCENŃ LUB REKULTYWACJI Nie dotyczy				
12.	STAWKA PROCENTOWA, NA PODSTAWIE KTÓREJ USTALA SIĘ OPLATE, O KTÓREJ MOWA W ART. 36 UST. 4 Nie dotyczy				
13.	SPOSOBY ZAGOSPODAROWANIA TERENÓW LUB OBIEKTÓW PODLEGAJĄCYCH OCHRONIE NA PODSTAWIE ODRĘBNYCH PRZEPISÓW Nie ustala się				
14.	SZCZEGÓLNE WARUNKI ZAGOSPODAROWANIA TERENÓW ORAZ OGRANICZENIA W ICH UŻYTKOWANIU Dopuszcza się użytkowanie rolnicze terenu - łąki i pastwiska				
15.	ZALECENIA I INFORMACJE NIE BĘDĄCE PODSTAWĄ WYDAWANIA DECYZJI ADMINISTRACYJNYCH Nie ustala się				

KARTA TERENU MIEJSCOWEGO PLANU ZAGOSPODAROWANIA PRZESTRZENNEGO GMINY NOWA KARCZMA W OBRĘBIE GEODEZYJNYM LUBAŃ

1.	NUMER	B008		POWIERZCHNIA	0,52ha
2.	FUNKCJA	ZK – teren zieleni ekologiczno-krajobrazowej			
3.	ZASADY OCHRONY I KSZTAŁTOWANIA ŁADU PRZESTRZENNEGO Stosuje się zasady określone w pkt. 4, 8				
4.	ZASADY KSZTAŁTOWANIA ZABUDOWY I ZAGOSPODAROWANIA TERENU nie dotyczy				
5.	ZASADY I WARUNKI SCALANIA I PODZIAŁU NIERUCHOMOŚCI Zgodnie z obowiązującymi przepisami odrębnymi				
6.	ZASADY DOTYCZĄCE SYSTEMÓW KOMUNIKACJI I INFRASTRUKTURY TECHNICZNEJ				
	1) dostępność drogowa dla terenu:	B008		poprzez tereny sąsiednie	
	2) parkingi:	wyklucza się			
	3) zaopatrzenie w wodę:	nie dotyczy			
	4) odprowadzenie ścieków komunalnych:	nie dotyczy			
	5) odprowadzenie wód opadowych:	nie dotyczy			
	6) zaopatrzenie w energię elektryczną:	nie dotyczy			
	7) zaopatrzenie w gaz:	nie dotyczy			
	8) zaopatrzenie w ciepło:	nie dotyczy			
	9) gospodarka odpadami:	nie dotyczy			
	10) telekomunikacja:	nie dotyczy			
	11) planowane urządzenia i sieci magistralne:	nie ustala się			
7.	ZASADY OCHRONY DZIEDZICTWA KULTUROWEGO, ZABYTKÓW, KRAJOBRAZU KULTUROWEGO ORAZ DÓBR KULTURY WSPÓŁCZESNEJ Nie dotyczy				
8.	ZASADY OCHRONY ŚRODOWISKA I PRZYRODY Zgodnie z obowiązującymi przepisami odrębnymi				
9.	ZASADY KSZTAŁTOWANIA PRZESTRZENI PUBLICZNYCH Nie dotyczy				
10.	SPOSOBY I TERMINY TYMCZASOWEGO ZAGOSPODAROWANIA TERENU Nie ustala się				
11.	USTALENIA DOTYCZĄCE OBSZARÓW REHABILITACJI ISTNIEJĄCEJ ZABUDOWY I INFRASTRUKTURY TECHNICZNEJ, WYMAGAJĄCYCH PRZEKSZTAŁCEN LUB REKULTYWACJI Nie dotyczy				
12.	STAWKA PROCENTOWA, NA PODSTAWIE KTÓREJ USTALA SIĘ OPLATE, O KTÓREJ MOWA W ART. 36 UST. 4 Nie dotyczy				
13.	SPOSOBY ZAGOSPODAROWANIA TERENÓW LUB OBIEKTÓW PODLEGAJĄCYCH OCHRONIE NA PODSTAWIE ODREBNYCH PRZEPISÓW Nie ustala się				
14.	SZCZEGÓLNE WARUNKI ZAGOSPODAROWANIA TERENÓW ORAZ OGRANICZENIA W ICH UŻYTKOWANIU Dopuszcza się użytkowanie rolnicze terenu - łąki i pastwiska				
15.	ZALECENIA I INFORMACJE NIE BĘDĄCE PODSTAWĄ WYDAWANIA DECYZJI ADMINISTRACYJNYCH Nie ustala się				

**KARTA TERENU MIEJSCOWEGO PLANU ZAGOSPODAROWANIA PRZESTRZENNEGO GMINY
NOWA KARCZMA W OBRĘBIE GEODEZYJNYM LUBAŃ**

1.	NUMER	B009		POWIERZCHNIA	0,21ha
2.	FUNKCJA	ZK – teren zieleni ekologiczno-krajobrazowej			

3.	ZASADY OCHRONY I KSZTAŁTOWANIA ŁADU PRZESTRZENNEGO Stosuje się zasady określone w pkt. 4, 8		
4.	ZASADY KSZTAŁTOWANIA ZABUDOWY I ZAGOSPODAROWANIA TERENU nie dotyczy		
5.	ZASADY I WARUNKI SCALANIA I PODZIAŁU NIERUCHOMOŚCI Zgodnie z obowiązującymi przepisami odrębnymi		
6.	ZASADY DOTYCZĄCE SYSTEMÓW KOMUNIKACJI I INFRASTRUKTURY TECHNICZNEJ		
	1) dostępność drogowa dla terenu:	B009	poprzez tereny sąsiednie
	2) parkingi:	wyklucza się	
	3) zaopatrzenie w wodę:	nie dotyczy	
	4) odprowadzenie ścieków komunalnych:	nie dotyczy	
	5) odprowadzenie wód opadowych:	nie dotyczy	
	6) zaopatrzenie w energię elektryczną:	nie dotyczy	
	7) zaopatrzenie w gaz:	nie dotyczy	
	8) zaopatrzenie w ciepło:	nie dotyczy	
	9) gospodarka odpadami:	nie dotyczy	
	10) telekomunikacja:	nie dotyczy	
	11) planowane urządzenia i sieci magistralne:	nie ustala się	
7.	ZASADY OCHRONY DZIEDZICTWA KULTUROWEGO, ZABYTKÓW, KRAJOBRAZU KULTUROWEGO ORAZ DÓBR KULTURY WSPÓŁCZESNEJ Nie dotyczy		
8.	ZASADY OCHRONY ŚRODOWISKA I PRZYRODY Zgodnie z obowiązującymi przepisami odrębnymi		
9.	ZASADY KSZTAŁTOWANIA PRZESTRZENI PUBLICZNYCH Nie dotyczy		
10.	SPOSOBY I TERMINY TYMCZASOWEGO ZAGOSPODAROWANIA TERENU Nie ustala się		
11.	USTALENIA DOTYCZĄCE OBSZARÓW REHABILITACJI ISTNIEJĄCEJ ZABUDOWY I INFRASTRUKTURY TECHNICZNEJ, WYMAGAJĄCYCH PRZEKSZTAŁCENI LUB REKULTYWACJI Nie dotyczy		
12.	STAWKA PROCENTOWA, NA PODSTAWIE KTÓREJ USTALA SIĘ OPLATĘ, O KTÓREJ MOWA W ART. 36 UST. 4 Nie dotyczy		
13.	SPOSOBY ZAGOSPODAROWANIA TERENÓW LUB OBIEKTÓW PODLEGAJĄCYCH OCHRONIE NA PODSTAWIE ODRĘBNYCH PRZEPISÓW Nie ustala się		
14.	SZCZEGÓLNE WARUNKI ZAGOSPODAROWANIA TERENÓW ORAZ OGRANICZENIA W ICH UŻYTKOWANIU Dopuszcza się użytkowanie rolnicze terenu - łąki i pastwiska		
15.	ZALECENIA I INFORMACJE NIE BĘDĄCE PODSTAWĄ WYDAWANIA DECYZJI ADMINISTRACYJNYCH Nie ustala się		

KARTA TERENU MIEJSCOWEGO PLANU ZAGOSPODAROWANIA PRZESTRZENNEGO GMINY NOWA KARCZMA W OBRĘBIE GEODEZYJNYM LUBAŃ

1.	NUMER	B010		POWIERZCHNIA	1,95ha
2.	FUNKCJA	ZK – teren zieleni ekologiczno-krajobrazowej			
3.	ZASADY OCHRONY I KSZTAŁTOWANIA ŁADU PRZESTRZENNEGO Stosuje się zasady określone w pkt. 4, 8				
4.	ZASADY KSZTAŁTOWANIA ZABUDOWY I ZAGOSPODAROWANIA TERENU				

	nie dotyczy	
5.	ZASADY I WARUNKI SCALANIA I PODZIAŁU NIERUCHOMOŚCI Zgodnie z obowiązującymi przepisami odrębnymi	
6.	ZASADY DOTYCZĄCE SYSTEMÓW KOMUNIKACJI I INFRASTRUKTURY TECHNICZNEJ	
	1) dostępność drogowa dla terenu:	B010 poprzez tereny sąsiednie
	2) parkingi:	wyklucza się
	3) zaopatrzenie w wodę:	nie dotyczy
	4) odprowadzenie ścieków komunalnych:	nie dotyczy
	5) odprowadzenie wód opadowych:	nie dotyczy
	6) zaopatrzenie w energię elektryczną:	nie dotyczy
	7) zaopatrzenie w gaz:	nie dotyczy
	8) zaopatrzenie w ciepło:	nie dotyczy
	9) gospodarka odpadami:	nie dotyczy
	10) telekomunikacja:	nie dotyczy
	11) planowane urządzenia i sieci magistralne:	nie ustala się
7.	ZASADY OCHRONY DZIEDZICTWA KULTUROWEGO, ZABYTKÓW, KRAJOBRAZU KULTUROWEGO ORAZ DÓBR KULTURY WSPÓŁCZESNEJ Nie dotyczy	
8.	ZASADY OCHRONY ŚRODOWISKA I PRZYRODY Zgodnie z obowiązującymi przepisami odrębnymi	
9.	ZASADY KSZTAŁTOWANIA PRZESTRZENI PUBLICZNYCH Nie dotyczy	
10.	SPOSOBY I TERMINY TYMCZASOWEGO ZAGOSPODAROWANIA TERENU Nie ustala się	
11.	USTALENIA DOTYCZĄCE OBSZARÓW REHABILITACJI ISTNIEJĄCEJ ZABUDOWY I INFRASTRUKTURY TECHNICZNEJ, WYMAGAJĄCYCH PRZEKSZTAŁCENŃ LUB REKULTYWACJI Nie dotyczy	
12.	STAWKA PROCENTOWA, NA PODSTAWIE KTÓREJ USTALA SIĘ OPLATE, O KTÓREJ MOWA W ART. 36 UST. 4 Nie dotyczy	
13.	SPOSOBY ZAGOSPODAROWANIA TERENÓW LUB OBIEKTÓW PODLEGAJĄCYCH OCHRONIE NA PODSTAWIE ODRĘBNYCH PRZEPISÓW Nie ustala się	
14.	SZCZEGÓLNE WARUNKI ZAGOSPODAROWANIA TERENÓW ORAZ OGRANICZENIA W ICH UŻYTKOWANIU Dopuszcza się użytkowanie rolnicze terenu - łąki i pastwiska	
15.	ZALECENIA I INFORMACJE NIE BĘDĄCE PODSTAWĄ WYDAWANIA DECYZJI ADMINISTRACYJNYCH Nie ustala się	

KARTA TERENU MIEJSCOWEGO PLANU ZAGOSPODAROWANIA PRZESTRZENNEGO GMINY NOWA KARCZMA W OBRĘBIE GEODEZYJNYM LUBAŃ

1.	NUMER	B011		POWIERZCHNIA	0,39ha
2.	FUNKCJA	ZK – teren zieleni ekologiczno-krajobrazowej			
3.	ZASADY OCHRONY I KSZTAŁTOWANIA ŁADU PRZESTRZENNEGO Stosuje się zasady określone w pkt. 4, 8				
4.	ZASADY KSZTAŁTOWANIA ZABUDOWY I ZAGOSPODAROWANIA TERENU nie dotyczy				
5.	ZASADY I WARUNKI SCALANIA I PODZIAŁU NIERUCHOMOŚCI Zgodnie z obowiązującymi przepisami odrębnymi				

6.	ZASADY DOTYCZĄCE SYSTEMÓW KOMUNIKACJI I INFRASTRUKTURY TECHNICZNEJ	
	1) dostępność drogowa dla terenu:	B011 poprzez tereny sąsiednie
	2) parkingi:	wyklucza się
	3) zaopatrzenie w wodę:	nie dotyczy
	4) odprowadzenie ścieków komunalnych:	nie dotyczy
	5) odprowadzenie wód opadowych:	nie dotyczy
	6) zaopatrzenie w energię elektryczną:	nie dotyczy
	7) zaopatrzenie w gaz:	nie dotyczy
	8) zaopatrzenie w ciepło:	nie dotyczy
	9) gospodarka odpadami:	nie dotyczy
	10) telekomunikacja:	nie dotyczy
	11) planowane urządzenia i sieci magistralne:	nie ustala się
7.	ZASADY OCHRONY DZIEDZICTWA KULTUROWEGO, ZABYTKÓW, KRAJOBRAZU KULTUROWEGO ORAZ DÓBR KULTURY WSPÓŁCZESNEJ Nie dotyczy	
8.	ZASADY OCHRONY ŚRODOWISKA I PRZYRODY Zgodnie z obowiązującymi przepisami odrębnymi	
9.	ZASADY KSZTAŁTOWANIA PRZESTRZENI PUBLICZNYCH Nie dotyczy	
10.	SPOSOBY I TERMINY TYMCZASOWEGO ZAGOSPODAROWANIA TERENU Nie ustala się	
11.	USTALENIA DOTYCZĄCE OBSZARÓW REHABILITACJI ISTNIEJĄCEJ ZABUDOWY I INFRASTRUKTURY TECHNICZNEJ, WYMAGAJĄCYCH PRZEKSZTAŁCENÍ LUB REKULTYWACJI Nie dotyczy	
12.	STAWKA PROCENTOWA, NA PODSTAWIE KTÓREJ USTALA SIĘ OPLATĘ, O KTÓREJ MOWA W ART. 36 UST. 4 Nie dotyczy	
13.	SPOSOBY ZAGOSPODAROWANIA TERENÓW LUB OBIEKTÓW PODLEGAJĄCYCH OCHRONIE NA PODSTAWIE ODRĘBNYCH PRZEPISÓW Nie ustala się	
14.	SZCZEGÓLNE WARUNKI ZAGOSPODAROWANIA TERENÓW ORAZ OGRANICZENIA W ICH UŻYTKOWANIU Dopuszcza się użytkowanie rolnicze terenu - łąki i pastwiska	
15.	ZALECENIA I INFORMACJE NIE BĘDĄCE PODSTAWĄ WYDAWANIA DECYZJI ADMINISTRACYJNYCH Nie ustala się	

KARTA TERENU MIEJSCOWEGO PLANU ZAGOSPODAROWANIA PRZESTRZENNEGO GMINY NOWA KARCZMA W OBRĘBIE GEODEZYJNYM LUBAŃ

1.	NUMER	B012		POWIERZCHNIA	0,68ha
2.	FUNKCJA	ZK – teren zieleni ekologiczno-krajobrazowej			
3.	ZASADY OCHRONY I KSZTAŁTOWANIA ŁADU PRZESTRZENNEGO Stosuje się zasady określone w pkt. 4, 8				
4.	ZASADY KSZTAŁTOWANIA ZABUDOWY I ZAGOSPODAROWANIA TERENU nie dotyczy				
5.	ZASADY I WARUNKI SCALANIA I PODZIAŁU NIERUCHOMOŚCI Zgodnie z obowiązującymi przepisami odrębnymi				
6.	ZASADY DOTYCZĄCE SYSTEMÓW KOMUNIKACJI I INFRASTRUKTURY TECHNICZNEJ				
	1) dostępność drogowa dla terenu:	B012		poprzez tereny sąsiednie	

	2) parkingi:	wyklucza się
	3) zaopatrzenie w wodę:	nie dotyczy
	4) odprowadzenie ścieków komunalnych:	nie dotyczy
	5) odprowadzenie wód opadowych:	nie dotyczy
	6) zaopatrzenie w energię elektryczną:	nie dotyczy
	7) zaopatrzenie w gaz:	nie dotyczy
	8) zaopatrzenie w ciepło:	nie dotyczy
	9) gospodarka odpadami:	nie dotyczy
	10) telekomunikacja:	nie dotyczy
	11) planowane urządzenia i sieci magistralne:	nie ustala się
7.	ZASADY OCHRONY DZIEDZICTWA KULTUROWEGO, ZABYTKÓW, KRAJOBRAZU KULTUROWEGO ORAZ DÓBR KULTURY WSPÓŁCZESNEJ Nie dotyczy	
8.	ZASADY OCHRONY ŚRODOWISKA I PRZYRODY Zgodnie z obowiązującymi przepisami odrębnymi	
9.	ZASADY KSZTAŁTOWANIA PRZESTRZENI PUBLICZNYCH Nie dotyczy	
10.	SPOSOBY I TERMINY TYMCZASOWEGO ZAGOSPODAROWANIA TERENU Nie ustala się	
11.	USTALENIA DOTYCZĄCE OBSZARÓW REHABILITACJI ISTNIEJĄCEJ ZABUDOWY I INFRASTRUKTURY TECHNICZNEJ, WYMAGAJĄCYCH PRZEKSZTAŁCENŃ LUB REKULTYWACJI Nie dotyczy	
12.	STAWKA PROCENTOWA, NA PODSTAWIE KTÓREJ USTALA SIĘ OPLATĘ, O KTÓREJ MOWA W ART. 36 UST. 4 Nie dotyczy	
13.	SPOSOBY ZAGOSPODAROWANIA TERENÓW LUB OBIEKTÓW PODLEGAJĄCYCH OCHRONIE NA PODSTAWIE ODREBNYCH PRZEPISÓW Nie ustala się	
14.	SZCZEGÓLNE WARUNKI ZAGOSPODAROWANIA TERENÓW ORAZ OGRANICZENIA W ICH UŻYTKOWANIU Dopuszcza się użytkowanie rolnicze terenu - łąki i pastwiska	
15.	ZALECENIA I INFORMACJE NIE BĘDĄCE PODSTAWĄ WYDAWANIA DECYZJI ADMINISTRACYJNYCH Nie ustala się	

KARTA TERENU MIEJSCOWEGO PLANU ZAGOSPODAROWANIA PRZESTRZENNEGO GMINY NOWA KARCZMA W OBRĘBIE GEODEZYJNYM LUBAŃ

1.	NUMER	B013		POWIERZCHNIA	5,45 ha
2.	FUNKCJA	W – tereny wód – jezioro Lubańskie			
3.	ZASADY OCHRONY I KSZTAŁTOWANIA ŁADU PRZESTRZENNEGO Stosuje się zasady określone w pkt. 4, 8				
4.	ZASADY KSZTAŁTOWANIA ZABUDOWY I ZAGOSPODAROWANIA TERENU nie dotyczy				
5.	ZASADY I WARUNKI SCALANIA I PODZIAŁU NIERUCHOMOŚCI Zgodnie z obowiązującymi przepisami odrębnymi				
6.	ZASADY DOTYCZĄCE SYSTEMÓW KOMUNIKACJI I INFRASTRUKTURY TECHNICZNEJ				
	1) dostępność drogowa dla terenu:	B013	poprzez tereny sąsiednie		
	2) parkingi:	wyklucza się			
	3) zaopatrzenie w wodę:	nie dotyczy			

	4) odprowadzenie ścieków komunalnych:	nie dotyczy
	5) odprowadzenie wód opadowych:	nie dotyczy
	6) zaopatrzenie w energię elektryczną:	nie dotyczy
	7) zaopatrzenie w gaz:	nie dotyczy
	8) zaopatrzenie w ciepło:	nie dotyczy
	9) gospodarka odpadami:	nie dotyczy
	10) telekomunikacja:	nie dotyczy
	11) planowane urządzenia i sieci magistralne:	nie ustala się
7.	ZASADY OCHRONY DZIEDZICTWA KULTUROWEGO, ZABYTKÓW, KRAJOBRAZU KULTUROWEGO ORAZ DÓBR KULTURY WSPÓŁCZESNEJ Nie dotyczy	
8.	ZASADY OCHRONY ŚRODOWISKA I PRZYRODY 1. stosowanie materiałów naturalnych do umocnienia brzegów 2. należy chronić i zabezpieczyć przed zniszczeniem zadrzewienia nadwodne	
9.	ZASADY KSZTAŁTOWANIA PRZESTRZENI PUBLICZNYCH Nie dotyczy	
10.	SPOSOBY I TERMINY TYMCZASOWEGO ZAGOSPODAROWANIA TERENU Nie ustala się	
11.	USTALENIA DOTYCZĄCE OBSZARÓW REHABILITACJI ISTNIEJĄCEJ ZABUDOWY I INFRASTRUKTURY TECHNICZNEJ, WYMAGAJĄCYCH PRZEKSZTAŁCEŃ LUB REKULTYWACJI Nie dotyczy	
12.	STAWKA PROCENTOWA, NA PODSTAWIE KTÓREJ USTALA SIĘ OPLATE, O KTÓREJ MOWA W ART. 36 UST. 4 Nie dotyczy	
13.	SPOSOBY ZAGOSPODAROWANIA TERENÓW LUB OBIEKTÓW PODLEGAJĄCYCH OCHRONIE NA PODSTAWIE ODRĘBNYCH PRZEPISÓW Nie ustala się	
14.	SZCZEGÓLNE WARUNKI ZAGOSPODAROWANIA TERENÓW ORAZ OGRANICZENIA W ICH UŻYTKOWANIU Nie ustala się	
15.	ZALECENIA I INFORMACJE NIE BĘDĄCE PODSTAWĄ WYDAWANIA DECYZJI ADMINISTRACYJNYCH Nie ustala się	

KARTA TERENU MIEJSCOWEGO PLANU ZAGOSPODAROWANIA PRZESTRZENNEGO GMINY NOWA KARCZMA W OBRĘBIE GEODEZYJNYM LUBAŃ

1.	NUMER	B014		POWIERZCHNIA	65,29 ha
2.	FUNKCJA	ZL – teren leśny			
3.	ZASADY OCHRONY I KSZTAŁTOWANIA ŁADU PRZESTRZENNEGO Stosuje się zasady określone w pkt. 4, 8				
4.	ZASADY KSZTAŁTOWANIA ZABUDOWY I ZAGOSPODAROWANIA TERENU nie dotyczy				
5.	ZASADY I WARUNKI SCALANIA I PODZIAŁU NIERUCHOMOŚCI Zgodnie z obowiązującymi przepisami odrębnymi				
6.	ZASADY DOTYCZĄCE SYSTEMÓW KOMUNIKACJI I INFRASTRUKTURY TECHNICZNEJ				
	1) dostępność drogowa dla terenu:	B014	z ulicy B033-KDD oraz poprzez tereny sąsiednie		
	2) parkingi:	wyklucza się			
	3) zaopatrzenie w wodę:	nie dotyczy			
	4) odprowadzenie ścieków komunalnych:	nie dotyczy			

	5) odprowadzenie wód opadowych:	nie ustala się
	6) zaopatrzenie w energię elektryczną:	nie dotyczy
	7) zaopatrzenie w gaz:	nie dotyczy
	8) zaopatrzenie w ciepło:	nie dotyczy
	9) gospodarka odpadami:	nie dotyczy
	10) telekomunikacja:	nie dotyczy
	11) planowane urządzenia i sieci magistralne:	nie ustala się
7.	ZASADY OCHRONY DZIEDZICTWA KULTUROWEGO, ZABYTKÓW, KRAJOBRAZU KULTUROWEGO ORAZ DÓBR KULTURY WSPÓŁCZESNEJ Fragment terenu oznaczony na rysunku planu znajduje się w strefie ochrony archeologicznej - osada otwarta z epoki wczesnego średniowiecza wpisane do rejestru zabytków (dec. Nr 337/Archeol. z dnia 20.12.1977r.) oraz cmentarzysko kurhanowe wpisane do rejestru zabytków (dec. Nr 336/Archeol. z dnia 17.12.1977r. Wszystkie plany i projekty dotyczące stref ochrony archeologicznej muszą być uzgodnione z Pomorskim Wojewódzkim Konserwatorem Zabytków w Gdańsku i opiniowane przez Muzeum Archeologiczne w Gdańsku	
8.	ZASADY OCHRONY ŚRODOWISKA I PRZYRODY Zgodnie z obowiązującymi przepisami odrębnymi	
9.	ZASADY KSZTAŁTOWANIA PRZESTRZENI PUBLICZNYCH Nie dotyczy	
10.	SPOSOBY I TERMINY TYMCZASOWEGO ZAGOSPODAROWANIA TERENU Nie ustala się	
11.	USTALENIA DOTYCZĄCE OBSZARÓW REHABILITACJI ISTNIEJĄCEJ ZABUDOWY I INFRASTRUKTURY TECHNICZNEJ, WYMAGAJĄCYCH PRZEKSZTAŁCEŃ LUB REKULTYWACJI Nie dotyczy	
12.	STAWKA PROCENTOWA, NA PODSTAWIE KTÓREJ USTALA SIĘ OPŁATE, O KTÓREJ MOWA W ART. 36 UST. 4 Nie dotyczy	
13.	SPOSOBY ZAGOSPODAROWANIA TERENÓW LUB OBIEKTÓW PODLEGAJĄCYCH OCHRONIE NA PODSTAWIE ODRĘBNYCH PRZEPISÓW Nie dotyczy	
14.	SZCZEGÓLNE WARUNKI ZAGOSPODAROWANIA TERENÓW ORAZ OGRANICZENIA W ICH UŻYTKOWANIU Nie ustala się	
15.	ZALECENIA I INFORMACJE NIE BĘDĄCE PODSTAWĄ WYDAWANIA DECYZJI ADMINISTRACYJNYCH Nie ustala się	

KARTA TERENU MIEJSCOWEGO PLANU ZAGOSPODAROWANIA PRZESTRZENNEGO GMINY NOWA KARCZMA W OBRĘBIE GEODEZYJNYM LUBAŃ

1.	NUMER	B015	POWIERZCHNIA	0,77 ha
2.	FUNKCJA	MN – teren zabudowy mieszkaniowej jednorodzinnej		
3.	ZASADY OCHRONY I KSZTAŁTOWANIA ŁADU PRZESTRZENNEGO Stosuje się zasady określone w pkt. 4, 8			
4.	ZASADY KSZTAŁTOWANIA ZABUDOWY I ZAGOSPODAROWANIA TERENU			
	1) linie zabudowy:	maksymalne nieprzekraczalne w odległości: 10.0m od terenu zieleni ekologiczno – krajobrazowej 12.0m od terenu leśnego pozostałe zgodnie z przepisami budowlanymi i drogowymi		
	2) wielkość powierzchni zabudowy w stosunku do powierzchni działki:	minimalna: nie ustala się maksymalna: 20%		
	3) minimalny procent powierzchni biologicznie czynnej:	50% powierzchni działki budowlanej objętej inwestycją		
	4) intensywność zabudowy dla powierzchni działki budowlanej objętej inwestycją:	minimalna: nie ustala się maksymalna: 0,5		

5) wysokość zabudowy:	minimalna: nie ustala się maksymalna: 1. dla zabudowy mieszkaniowej 9,0 m dla zabudowy towarzyszącej 6,0 m	
6) kształt dachu:	dla nowych obiektów: - dach stromy o kącie nachylenia połąci 30° -45° - dla obiektów z podwyższoną ścianką kolankową kąt nachylenia połąci 22° - 30°,	
7) gabaryty inne:	dowolne	
8) formy zabudowy:	wolnostojące	
9) inne:	nie ustala się	
5.	ZASADY I WARUNKI SCALANIA I PODZIAŁU NIERUCHOMOŚCI Wielkość działki: minimalna – 1500 m ² , maksymalna – nie ustala się	
6.	ZASADY DOTYCZĄCE SYSTEMÓW KOMUNIKACJI I INFRASTRUKTURY TECHNICZNEJ	
1) dostępność drogowa dla terenu:	B015	z ulicy B033-KDD
2) parkingi:	co najmniej jedno miejsce postojowe na jedno mieszkanie na własnym terenie	
3) zaopatrzenie w wodę:	z sieci wodociągowej	
4) odprowadzenie ścieków komunalnych:	do kanalizacji sanitarnej,	
5) odprowadzenie wód opadowych:	zagospodarowanie na terenie lub do układu odwadniającego	
6) zaopatrzenie w energię elektryczną:	z sieci elektroenergetycznej	
7) zaopatrzenie w gaz:	z sieci gazowej lub gaz bezprzewodowy	
8) zaopatrzenie w ciepło:	z niskoemisyjnych źródeł lokalnych	
9) gospodarka odpadami:	regulowana odrębnymi przepisami	
10) telekomunikacja:	z sieci przewodowej lub bezprzewodowej	
11) planowane urządzenia i sieci magistralne:	nie ustala się	
7.	ZASADY OCHRONY DZIEDZICTWA KULTUROWEGO, ZABYTKÓW, KRAJOBRAZU KULTUROWEGO ORAZ DÓBR KULTURY WSPÓŁCZESNEJ Nie dotyczy	
8.	ZASADY OCHRONY ŚRODOWISKA I PRZYRODY 1. obowiązuje poziom hałasu w środowisku jak dla terenów przeznaczonych pod zabudowę mieszkaniową jednorodziną 2. lokalizowanie zieleni w formie grup drzew i krzewów zgodnych z miejscowymi warunkami siedliskowymi 3. gromadzenie wód opadowych w celu ich późniejszego wykorzystania	
9.	ZASADY KSZTAŁTOWANIA PRZESTRZENI PUBLICZNYCH Nie dotyczy	
10.	SPOSOBY I TERMINY TYMCZASOWEGO ZAGOSPODAROWANIA TERENU Nie ustala się	
11.	USTALENIA DOTYCZĄCE OBSZARÓW REHABILITACJI ISTNIEJĄCEJ ZABUDOWY I INFRASTRUKTURY TECHNICZNEJ, WYMAGAJĄCYCH PRZEKSZTAŁCEN LUB REKULTYWACJI Nie dotyczy	
12.	STAWKA PROCENTOWA, NA PODSTAWIE KTÓREJ USTALA SIĘ OPLATE, O KTÓREJ MOWA W ART. 36 UST. 4 15%	
13.	SPOSOBY ZAGOSPODAROWANIA TERENÓW LUB OBIEKTÓW PODLEGAJĄCYCH OCHRONIE NA PODSTAWIE ODRĘBNYCH PRZEPISÓW Nie ustala się	
14.	SZCZEGÓLNE WARUNKI ZAGOSPODAROWANIA TERENÓW ORAZ OGRANICZENIA W ICH UŻYTKOWANIU Nie ustala się	
15.	ZALECENIA I INFORMACJE NIE BĘDĄCE PODSTAWĄ WYDAWANIA DECYZJI ADMINISTRACYJNYCH 1. dla zabudowy mieszkaniowej zaleca się: zastosowanie dachówki ceramicznej lub materiałów dachówkopodobnych w odcieniach zbliżonych do brązu, grafitu lub czerwieni 2. dla zabudowy towarzyszącej: dopuszcza się zastosowanie innych materiałów pokrycia dachu w kolorach zbliżonych do brązu, grafitu, szarości lub czerwieni 3. zaleca się zebranie wierzchniej warstwy gruntu w celu jego późniejszego wykorzystania, 4. zaleca się stosowanie nawierzchni przepuszczalnej lub półprzepuszczalnej do utwardzenia dróg dojazdowych do budynków oraz miejsc postojowych na terenie działki 5. część terenu potencjalnie zagrożona ruchami masowymi ziemi	

KARTA TERENU MIEJSCOWEGO PLANU ZAGOSPODAROWANIA PRZESTRZENNEGO GMINY NOWA KARCZMA W OBRĘBIE GEODEZYJNYM LUBAŃ

1.	NUMER	B016		POWIERZCHNIA	0,26ha
2.	FUNKCJA	ZK – teren zieleni ekologiczno-krajobrazowej			
3.	ZASADY OCHRONY I KSZTAŁTOWANIA ŁADU PRZESTRZENNEGO Stosuje się zasady określone w pkt. 4, 8				
4.	ZASADY KSZTAŁTOWANIA ZABUDOWY I ZAGOSPODAROWANIA TERENU nie dotyczy				
5.	ZASADY I WARUNKI SCALANIA I PODZIAŁU NIERUCHOMOŚCI Zgodnie z obowiązującymi przepisami odrębnymi				
6.	ZASADY DOTYCZĄCE SYSTEMÓW KOMUNIKACJI I INFRASTRUKTURY TECHNICZNEJ				
	1) dostępność drogowa dla terenu:	B016	z ulicy B033-KDD oraz poprzez tereny sąsiednie		
	2) parkingi:	wyklucza się			
	3) zaopatrzenie w wodę:	nie dotyczy			
	4) odprowadzenie ścieków komunalnych:	nie dotyczy			
	5) odprowadzenie wód opadowych:	nie dotyczy			
	6) zaopatrzenie w energię elektryczną:	nie dotyczy			
	7) zaopatrzenie w gaz:	nie dotyczy			
	8) zaopatrzenie w ciepło:	nie dotyczy			
	9) gospodarka odpadami:	nie dotyczy			
	10) telekomunikacja:	nie dotyczy			
	11) planowane urządzenia i sieci magistralne:	nie ustala się			
7.	ZASADY OCHRONY DZIEDZICTWA KULTUROWEGO, ZABYTKÓW, KRAJOBRAZU KULTUROWEGO ORAZ DÓBR KULTURY WSPÓŁCZESNEJ Nie dotyczy				
8.	ZASADY OCHRONY ŚRODOWISKA I PRZYRODY Zgodnie z obowiązującymi przepisami odrębnymi				
9.	ZASADY KSZTAŁTOWANIA PRZESTRZENI PUBLICZNYCH Nie dotyczy				
10.	SPOSOBY I TERMINY TYMCZASOWEGO ZAGOSPODAROWANIA TERENU Nie ustala się				
11.	USTALENIA DOTYCZĄCE OBSZARÓW REHABILITACJI ISTNIEJĄCEJ ZABUDOWY I INFRASTRUKTURY TECHNICZNEJ, WYMAGAJĄCYCH PRZEKSZTAŁCENI LUB REKULTYWACJI Nie dotyczy				
12.	STAWKA PROCENTOWA, NA PODSTAWIE KTÓREJ USTALA SIĘ OPLATĘ, O KTÓREJ MOWA W ART. 36 UST. 4 Nie dotyczy				
13.	SPOSOBY ZAGOSPODAROWANIA TERENÓW LUB OBIEKTÓW PODLEGAJĄCYCH OCHRONIE NA PODSTAWIE ODRĘBNYCH PRZEPISÓW Nie ustala się				
14.	SZCZEGÓLNE WARUNKI ZAGOSPODAROWANIA TERENÓW ORAZ OGRANICZENIA W ICH UŻYTKOWANIU Dopuszcza się użytkowanie rolnicze terenu - łąki i pastwiska				
15.	ZALECENIA I INFORMACJE NIE BĘDĄCE PODSTAWĄ WYDAWANIA DECYZJI ADMINISTRACYJNYCH Część terenu potencjalnie zagrożona ruchami masowymi ziemi				

**KARTA TERENU MIEJSCOWEGO PLANU ZAGOSPODAROWANIA PRZESTRZENNEGO GMINY
NOWA KARCZMA W OBRĘBIE GEODEZYJNYM LUBAŃ**

1.	NUMER	B017		POWIERZCHNIA	1,58ha
2.	FUNKCJA	ZK – teren zieleni ekologiczno-krajobrazowej			
3.	ZASADY OCHRONY I KSZTAŁTOWANIA ŁADU PRZESTRZENNEGO Stosuje się zasady określone w pkt. 4, 8				
4.	ZASADY KSZTAŁTOWANIA ZABUDOWY I ZAGOSPODAROWANIA TERENU nie dotyczy				
5.	ZASADY I WARUNKI SCALANIA I PODZIAŁU NIERUCHOMOŚCI Zgodnie z obowiązującymi przepisami odrębnymi				
6.	ZASADY DOTYCZĄCE SYSTEMÓW KOMUNIKACJI I INFRASTRUKTURY TECHNICZNEJ				
	1) dostępność drogowa dla terenu:	B017	poprzez tereny sąsiednie		
	2) parkingi:	wyklucza się			
	3) zaopatrzenie w wodę:	nie dotyczy			
	4) odprowadzenie ścieków komunalnych:	nie dotyczy			
	5) odprowadzenie wód opadowych:	nie dotyczy			
	6) zaopatrzenie w energię elektryczną:	nie dotyczy			
	7) zaopatrzenie w gaz:	nie dotyczy			
	8) zaopatrzenie w ciepło:	nie dotyczy			
	9) gospodarka odpadami:	nie dotyczy			
	10) telekomunikacja:	nie dotyczy			
	11) planowane urządzenia i sieci magistralne:	nie ustala się			
7.	ZASADY OCHRONY DZIEDZICTWA KULTUROWEGO, ZABYTKÓW, KRAJOBRAZU KULTUROWEGO ORAZ DÓBR KULTURY WSPÓŁCZESNEJ Nie dotyczy				
8.	ZASADY OCHRONY ŚRODOWISKA I PRZYRODY Zgodnie z obowiązującymi przepisami odrębnymi				
9.	ZASADY KSZTAŁTOWANIA PRZESTRZENI PUBLICZNYCH Nie dotyczy				
10.	SPOSOBY I TERMINY TYMCZASOWEGO ZAGOSPODAROWANIA TERENU Nie ustala się				
11.	USTALENIA DOTYCZĄCE OBSZARÓW REHABILITACJI ISTNIEJĄCEJ ZABUDOWY I INFRASTRUKTURY TECHNICZNEJ, WYMAGAJĄCYCH PRZEKSZTAŁCENŃ LUB REKULTYWACJI Nie dotyczy				
12.	STAWKA PROCENTOWA, NA PODSTAWIE KTÓREJ USTALA SIĘ OPLATE, O KTÓREJ MOWA W ART. 36 UST. 4 Nie dotyczy				
13.	SPOSOBY ZAGOSPODAROWANIA TERENÓW LUB OBIEKTÓW PODLEGAJĄCYCH OCHRONIE NA PODSTAWIE ODRĘBNYCH PRZEPISÓW Nie ustala się				
14.	SZCZEGÓLNE WARUNKI ZAGOSPODAROWANIA TERENÓW ORAZ OGRANICZENIA W ICH UŻYTKOWANIU Dopuszcza się użytkowanie rolnicze terenu - łąki i pastwiska				
15.	ZALECENIA I INFORMACJE NIE BĘDĄCE PODSTAWĄ WYDAWANIA DECYZJI ADMINISTRACYJNYCH Nie ustala się				

**KARTA TERENU MIEJSCOWEGO PLANU ZAGOSPODAROWANIA PRZESTRZENNEGO GMINY
NOWA KARCZMA W OBRĘBIE GEODEZYJNYM LUBAŃ**

1.	NUMER	B018		POWIERZCHNIA	7,63 ha
2.	FUNKCJA	ZK – teren zieleni ekologiczno-krajobrazowej			
3.	ZASADY OCHRONY I KSZTAŁTOWANIA ŁADU PRZESTRZENNEGO Stosuje się zasady określone w pkt. 4, 8				
4.	ZASADY KSZTAŁTOWANIA ZABUDOWY I ZAGOSPODAROWANIA TERENU nie dotyczy				
5.	ZASADY I WARUNKI SCALANIA I PODZIAŁU NIERUCHOMOŚCI Zgodnie z obowiązującymi przepisami odrębnymi				
6.	ZASADY DOTYCZĄCE SYSTEMÓW KOMUNIKACJI I INFRASTRUKTURY TECHNICZNEJ				
	1) dostępność drogowa dla terenu:	B018	z ciągu pieszo - jezdnego B037-KX oraz poprzez tereny sąsiednie		
	2) parkingi:	wyklucza się			
	3) zaopatrzenie w wodę:	nie dotyczy			
	4) odprowadzenie ścieków komunalnych:	nie dotyczy			
	5) odprowadzenie wód opadowych:	nie dotyczy			
	6) zaopatrzenie w energię elektryczną:	nie dotyczy			
	7) zaopatrzenie w gaz:	nie dotyczy			
	8) zaopatrzenie w ciepło:	nie dotyczy			
	9) gospodarka odpadami:	nie dotyczy			
	10) telekomunikacja:	nie dotyczy			
	11) planowane urządzenia i sieci magistralne:	nie ustala się			
7.	ZASADY OCHRONY DZIEDZICTWA KULTUROWEGO, ZABYTKÓW, KRAJOBRAZU KULTUROWEGO ORAZ DÓBR KULTURY WSPÓŁCZESNEJ Nie dotyczy				
8.	ZASADY OCHRONY ŚRODOWISKA I PRZYRODY Zgodnie z obowiązującymi przepisami odrębnymi				
9.	ZASADY KSZTAŁTOWANIA PRZESTRZENI PUBLICZNYCH Nie dotyczy				
10.	SPOSOBY I TERMINY TYMCZASOWEGO ZAGOSPODAROWANIA TERENU Nie ustala się				
11.	USTALENIA DOTYCZĄCE OBSZARÓW REHABILITACJI ISTNIEJĄCEJ ZABUDOWY I INFRASTRUKTURY TECHNICZNEJ, WYMAGAJĄCYCH PRZEKSZTAŁCEŃ LUB REKULTYWACJI Nie dotyczy				
12.	STAWKA PROCENTOWA, NA PODSTAWIE KTÓREJ USTALA SIĘ OPLATE, O KTÓREJ MOWA W ART. 36 UST. 4 Nie dotyczy				
13.	SPOSOBY ZAGOSPODAROWANIA TERENÓW LUB OBIEKTÓW PODLEGAJĄCYCH OCHRONIE NA PODSTAWIE ODRĘBNYCH PRZEPISÓW Nie ustala się				
14.	SZCZEGÓLNE WARUNKI ZAGOSPODAROWANIA TERENÓW ORAZ OGRANICZENIA W ICH UŻYTKOWANIU Dopuszcza się użytkowanie rolnicze terenu - łąki i pastwiska				
15.	ZALECENIA I INFORMACJE NIE BĘDĄCE PODSTAWĄ WYDAWANIA DECYZJI ADMINISTRACYJNYCH Nie ustala się				

KARTA TERENU MIEJSCOWEGO PLANU ZAGOSPODAROWANIA PRZESTRZENNEGO GMINY NOWA KARCZMA W OBRĘBIE GEODEZYJNYM LUBAŃ

1.	NUMER	B019		POWIERZCHNIA	1,02 ha
----	-------	------	--	--------------	---------

2.	FUNKCJA	ZK – teren zieleni ekologiczno-krajobrazowej	
3.	ZASADY OCHRONY I KSZTAŁTOWANIA ŁADU PRZESTRZENNEGO Stosuje się zasady określone w pkt. 4, 8		
4.	ZASADY KSZTAŁTOWANIA ZABUDOWY I ZAGOSPODAROWANIA TERENU nie dotyczy		
5.	ZASADY I WARUNKI SCALANIA I PODZIAŁU NIERUCHOMOŚCI Zgodnie z obowiązującymi przepisami odrębnymi		
6.	ZASADY DOTYCZĄCE SYSTEMÓW KOMUNIKACJI I INFRASTRUKTURY TECHNICZNEJ		
	1) dostępność drogowa dla terenu:	B019	z ulicy A033-KDL oraz poprzez tereny sąsiednie
	2) parkingi:	wyklucza się	
	3) zaopatrzenie w wodę:	nie dotyczy	
	4) odprowadzenie ścieków komunalnych:	nie dotyczy	
	5) odprowadzenie wód opadowych:	nie dotyczy	
	6) zaopatrzenie w energię elektryczną:	nie dotyczy	
	7) zaopatrzenie w gaz:	nie dotyczy	
	8) zaopatrzenie w ciepło:	nie dotyczy	
	9) gospodarka odpadami:	nie dotyczy	
	10) telekomunikacja:	nie dotyczy	
	11) planowane urządzenia i sieci magistralne:	nie ustala się	
7.	ZASADY OCHRONY DZIEDZICTWA KULTUROWEGO, ZABYTKÓW, KRAJOBRAZU KULTUROWEGO ORAZ DÓBR KULTURY WSPÓŁCZESNEJ Nie dotyczy		
8.	ZASADY OCHRONY ŚRODOWISKA I PRZYRODY Zgodnie z obowiązującymi przepisami odrębnymi		
9.	ZASADY KSZTAŁTOWANIA PRZESTRZENI PUBLICZNYCH Nie dotyczy		
10.	SPOSOBY I TERMINY TYMCZASOWEGO ZAGOSPODAROWANIA TERENU Nie ustala się		
11.	USTALENIA DOTYCZĄCE OBSZARÓW REHABILITACJI ISTNIEJĄCEJ ZABUDOWY I INFRASTRUKTURY TECHNICZNEJ, WYMAGAJĄCYCH PRZEKSZTAŁCENI LUB REKULTYWACJI Nie dotyczy		
12.	STAWKA PROCENTOWA, NA PODSTAWIE KTÓREJ USTALA SIĘ OPLATĘ, O KTÓREJ MOWA W ART. 36 UST. 4 Nie dotyczy		
13.	SPOSOBY ZAGOSPODAROWANIA TERENÓW LUB OBIEKTÓW PODLEGAJĄCYCH OCHRONIE NA PODSTAWIE ODREBNYCH PRZEPISÓW Nie ustala się		
14.	SZCZEGÓLNE WARUNKI ZAGOSPODAROWANIA TERENÓW ORAZ OGRANICZENIA W ICH UŻYTKOWANIU Dopuszcza się użytkowanie rolnicze terenu - łąki i pastwiska		
15.	ZALECENIA I INFORMACJE NIE BĘDĄCE PODSTAWĄ WYDAWANIA DECYZJI ADMINISTRACYJNYCH Nie ustala się		

KARTA TERENU MIEJSCOWEGO PLANU ZAGOSPODAROWANIA PRZESTRZENNEGO GMINY NOWA KARCZMA W OBRĘBIE GEODEZYJNYM LUBAŃ

1.	NUMER	B020		POWIERZCHNIA	0,34 ha
2.	FUNKCJA	MR – teren zabudowy zagrodowej			
3.	ZASADY OCHRONY I KSZTAŁTOWANIA ŁADU PRZESTRZENNEGO				

	Stosuje się zasady określone w pkt. 4, 8	
4.	ZASADY KSZTAŁTOWANIA ZABUDOWY I ZAGOSPODAROWANIA TERENU	
	1) linie zabudowy:	maksymalne nieprzekraczalne zgodnie z przepisami budowlanymi i drogowymi
	2) wielkość powierzchni zabudowy w stosunku do powierzchni działki:	minimalna: nie ustala się maksymalna: 20%
	3) minimalny procent powierzchni biologicznie czynnej:	50% powierzchni działki budowlanej objętej inwestycją
	4) intensywność zabudowy dla powierzchni działki budowlanej objętej inwestycją:	minimalna: nie ustala się maksymalna: 0,5
	5) wysokość zabudowy:	minimalna: nie ustala się maksymalna: 1. dla zabudowy mieszkaniowej 9,0 m dla zabudowy towarzyszącej i inwentarskiej 12,0 m
	6) kształt dachu:	dla nowych obiektów: - dach stromy o kącie nachylenia połaci 30 ⁰ -45 ⁰ - dla obiektów z podwyższoną ścianką kolankową kąt nachylenia połaci 22°- 30°
	7) gabaryty inne:	dowolne
	8) formy zabudowy:	wolnostojące
	9) inne:	nie ustala się
5.	ZASADY I WARUNKI SCALANIA I PODZIAŁU NIERUCHOMOŚCI Zgodnie z obowiązującymi przepisami odrębnymi	
6.	ZASADY DOTYCZĄCE SYSTEMÓW KOMUNIKACJI I INFRASTRUKTURY TECHNICZNEJ	
	1) dostępność drogowa dla terenu:	B020 z ulicy B021-KDD i B037-KX
	2) parkingi:	co najmniej jedno miejsce postojowe na jedno mieszkanie na własnym terenie co najmniej dwa miejsca postojowe dla maszyn rolniczych w zabudowie zagrodowej
	3) zaopatrzenie w wodę:	z sieci wodociągowej, dopuszcza się realizację indywidualnych ujęć wody pitnej do czasu realizacji sieci wodociągowej
	4) odprowadzenie ścieków komunalnych:	do kanalizacji sanitarnej, dopuszcza się odprowadzenie ścieków do zbiorników bezodpływowych do czasu realizacji kanalizacji sanitarnej
	5) odprowadzenie wód opadowych:	zagospodarowanie na terenie lub do układu odwadniającego
	6) zaopatrzenie w energię elektryczną:	z sieci elektroenergetycznej
	7) zaopatrzenie w gaz:	z sieci gazowej lub gaz bezprzewodowy
	8) zaopatrzenie w ciepło:	z niskoemisyjnych źródeł lokalnych
	9) gospodarka odpadami:	regulowana odrębnymi przepisami
	10) telekomunikacja:	z sieci przewodowej lub bezprzewodowej
	11) planowane urządzenia i sieci magistralne:	nie ustala się
7.	ZASADY OCHRONY DZIEDZICTWA KULTUROWEGO, ZABYTKÓW, KRAJOBRAZU KULTUROWEGO ORAZ DÓBR KULTURY WSPÓŁCZESNEJ Nie dotyczy	
8.	ZASADY OCHRONY ŚRODOWISKA I PRZYRODY 1. obowiązuje poziom hałasu w środowisku jak dla terenów przeznaczonych pod zabudowę zagrodową 2. lokalizowanie zieleni w formie grup drzew i krzewów zgodnych z miejscowymi warunkami siedliskowymi 3. gromadzenie wód opadowych w celu ich późniejszego wykorzystania	
9.	ZASADY KSZTAŁTOWANIA PRZESTRZENI PUBLICZNYCH Nie dotyczy	
10.	SPOSOBY I TERMINY TYMCZASOWEGO ZAGOSPODAROWANIA TERENU Nie ustala się	
11.	USTALENIA DOTYCZĄCE OBSZARÓW REHABILITACJI ISTNIEJĄCEJ ZABUDOWY I INFRASTRUKTURY TECHNICZNEJ, WYMAGAJĄCYCH PRZEKSZTAŁCEN LUB REKULTYWACJI Nie dotyczy	
12.	STAWKA PROCENTOWA, NA PODSTAWIE KTÓREJ USTALA SIĘ OPLATE, O KTÓREJ MOWA W ART. 36 UST. 4	

	15%
13.	SPOSOBY ZAGOSPODAROWANIA TERENÓW LUB OBIEKTÓW PODLEGAJĄCYCH OCHRONIE NA PODSTAWIE ODREBNYCH PRZEPISÓW Nie dotyczy
14.	SZCZEGÓLNE WARUNKI ZAGOSPODAROWANIA TERENÓW ORAZ OGRANICZENIA W ICH UŻYTKOWANIU Nie ustala się
15.	ZALECENIA I INFORMACJE NIE BĘDĄCE PODSTAWĄ WYDAWANIA DECYZJI ADMINISTRACYJNYCH 1. dla zabudowy mieszkaniowej zaleca się: zastosowanie dachówki ceramicznej lub materiałów dachówkopodobnych w odcieniach zbliżonych do brązu, grafitu lub czerwieni 2. dla zabudowy towarzyszącej: dopuszcza się zastosowanie innych materiałów pokrycia dachu w kolorach zbliżonych do brązu, grafitu, szarości lub czerwieni 3. zaleca się zebranie wierzchniej warstwy gruntu w celu jego późniejszego wykorzystania, 4. zaleca się stosowanie nawierzchni przepuszczalnej lub półprzepuszczalnej do utwardzenia dróg dojazdowych do budynków oraz miejsc postojowych na terenie działki

KARTA TERENU MIEJSCOWEGO PLANU ZAGOSPODAROWANIA PRZESTRZENNEGO GMINY NOWA KARCZMA W OBRĘBIE GEODEZYJNYM LUBAŃ

1.	NUMER	B021		POWIERZCHNIA	0,67 ha
2.	KLASA I NAZWA ULICY				
	oznaczenie	KDD	Droga dojazdowa		
3.	PARAMETRY I WYPOSAŻENIE				
	1) szerokość w liniach rozgraniczających:		jak na rysunku planu, nie mniej niż 10,0m		
	2) przekrój:		jedna jezdnia, dwa pasy ruchu		
	3) dostępność do terenów przyległych:		bez ograniczeń		
	4) wyposażenie:		chodnik lub chodniki		
4.	POWIĄZANIA Z UKŁADEM ZEWNĘTRZNYM Poprzez skrzyżowanie z ulicą A034-KDz (droga wojewódzka nr 221)				
5.	ZASADY OCHRONY DZIEDZICTWA KULTUROWEGO, ZABYTKÓW, KRAJOBRAZU KULTUROWEGO ORAZ DÓBR KULTURY WSPÓLCZESNEJ Nie dotyczy				
6.	ZASADY OCHRONY ŚRODOWISKA I PRZYRODY Odprowadzanie wód opadowych powierzchniowo do gruntu lub do układu odwadniającego				
7.	USTALENIA DOTYCZĄCE OBSZARÓW REHABILITACJI ISTNIEJĄCEJ ZABUDOWY I INFRASTRUKTURY TECHNICZNEJ, WYMAGAJĄCYCH PRZEKSZTAŁCEŃ LUB REKULTYWACJI Nie dotyczy				
8.	SPOSOBY I TERMINY TYMCZASOWEGO ZAGOSPODAROWANIA TERENU Zakaz tymczasowego zagospodarowania				
9.	ZASADY KSZTAŁTOWANIA PRZESTRZENI PUBLICZNYCH				
	1) mała architektura:		dopuszcza się		
	2) nośniki reklamowe:		dopuszcza się, za wyjątkiem lokalizacji reklam w obrębie skrzyżowań		
	3) tymczasowe obiekty usługowo-handlowe:		zakaz lokalizacji		
	4) urządzenia techniczne:		dopuszcza się		
	5) zieleń:		dowolnie kształtowana		
10.	STAWKA PROCENTOWA, NA PODSTAWIE KTÓREJ USTALA SIĘ OPLATĘ, O KTÓREJ MOWA W ART. 36 UST. 4 Nie dotyczy				
11.	SPOSOBY ZAGOSPODAROWANIA TERENÓW LUB OBIEKTÓW PODLEGAJĄCYCH OCHRONIE NA PODSTAWIE ODREBNYCH PRZEPISÓW istniejąca linia wysokiego napięcia wraz ze strefą ograniczeń – zagospodarowanie zgodnie z przepisami odrębnymi istniejący gazociąg wraz ze strefą kontrolowaną – zagospodarowanie zgodnie z przepisami odrębnymi				
12.	SZCZEGÓLNE WARUNKI ZAGOSPODAROWANIA TERENÓW ORAZ OGRANICZENIA W ICH UŻYTKOWANIU Nie ustala się				
13.	ZALECENIA I INFORMACJE NIE BĘDĄCE PODSTAWĄ WYDAWANIA DECYZJI ADMINISTRACYJNYCH Nie ustala się				

**KARTA TERENU MIEJSCOWEGO PLANU ZAGOSPODAROWANIA PRZESTRZENNEGO GMINY
NOWA KARCZMA W OBRĘBIE GEODEZYJNYM LUBAŃ**

1.	NUMER	B022		POWIERZCHNIA	0,62 ha
2.	FUNKCJA	ZK – teren zieleni ekologiczno-krajobrazowej			
3.	ZASADY OCHRONY I KSZTAŁTOWANIA ŁADU PRZESTRZENNEGO Stosuje się zasady określone w pkt. 4, 8				
4.	ZASADY KSZTAŁTOWANIA ZABUDOWY I ZAGOSPODAROWANIA TERENU nie dotyczy				
5.	ZASADY I WARUNKI SCALANIA I PODZIAŁU NIERUCHOMOŚCI Zgodnie z obowiązującymi przepisami odrębnymi				
6.	ZASADY DOTYCZĄCE SYSTEMÓW KOMUNIKACJI I INFRASTRUKTURY TECHNICZNEJ				
	1) dostępność drogowa dla terenu:	B022	poprzez tereny sąsiednie		
	2) parkingi:	wyklucza się			
	3) zaopatrzenie w wodę:	nie dotyczy			
	4) odprowadzenie ścieków komunalnych:	nie dotyczy			
	5) odprowadzenie wód opadowych:	nie dotyczy			
	6) zaopatrzenie w energię elektryczną:	nie dotyczy			
	7) zaopatrzenie w gaz:	nie dotyczy			
	8) zaopatrzenie w ciepło:	nie dotyczy			
	9) gospodarka odpadami:	nie dotyczy			
	10) telekomunikacja:	nie dotyczy			
	11) planowane urządzenia i sieci magistralne:	nie ustala się			
7.	ZASADY OCHRONY DZIEDZICTWA KULTUROWEGO, ZABYTKÓW, KRAJOBRAZU KULTUROWEGO ORAZ DÓBR KULTURY WSPÓŁCZESNEJ Nie dotyczy				
8.	ZASADY OCHRONY ŚRODOWISKA I PRZYRODY Zgodnie z obowiązującymi przepisami odrębnymi				
9.	ZASADY KSZTAŁTOWANIA PRZESTRZENI PUBLICZNYCH Nie dotyczy				
10.	SPOSOBY I TERMINY TYMCZASOWEGO ZAGOSPODAROWANIA TERENU Nie ustala się				
11.	USTALENIA DOTYCZĄCE OBSZARÓW REHABILITACJI ISTNIEJĄCEJ ZABUDOWY I INFRASTRUKTURY TECHNICZNEJ, WYMAGAJĄCYCH PRZEKSZTAŁCEŃ LUB REKULTYWACJI Nie dotyczy				
12.	STAWKA PROCENTOWA, NA PODSTAWIE KTÓREJ USTALA SIĘ OPLATĘ, O KTÓREJ MOWA W ART. 36 UST. 4 Nie dotyczy				
13.	SPOSOBY ZAGOSPODAROWANIA TERENÓW LUB OBIEKTÓW PODLEGAJĄCYCH OCHRONIE NA PODSTAWIE ODRĘBNYCH PRZEPISÓW Istniejący gazociąg wraz ze strefą kontrolowaną – zagospodarowanie zgodnie z przepisami odrębnymi				
14.	SZCZEGÓLNE WARUNKI ZAGOSPODAROWANIA TERENÓW ORAZ OGRANICZENIA W ICH UŻYTKOWANIU Dopuszcza się użytkowanie rolnicze terenu - łąki i pastwiska				
15.	ZALECENIA I INFORMACJE NIE BĘDĄCE PODSTAWĄ WYDAWANIA DECYZJI ADMINISTRACYJNYCH Nie ustala się				

**KARTA TERENU MIEJSCOWEGO PLANU ZAGOSPODAROWANIA PRZESTRZENNEGO GMINY
NOWA KARCZMA W OBRĘBIE GEODEZYJNYM LUBAŃ**

1.	NUMER	B023		POWIERZCHNIA	0,15 ha
2.	FUNKCJA	ZK – teren zieleni ekologiczno-krajobrazowej			
3.	ZASADY OCHRONY I KSZTAŁTOWANIA ŁADU PRZESTRZENNEGO Stosuje się zasady określone w pkt. 4, 8				
4.	ZASADY KSZTAŁTOWANIA ZABUDOWY I ZAGOSPODAROWANIA TERENU nie dotyczy				
5.	ZASADY I WARUNKI SCALANIA I PODZIAŁU NIERUCHOMOŚCI Zgodnie z obowiązującymi przepisami odrębnymi				
6.	ZASADY DOTYCZĄCE SYSTEMÓW KOMUNIKACJI I INFRASTRUKTURY TECHNICZNEJ				
	1) dostępność drogowa dla terenu:	B023	z ulicy A033-KDL oraz poprzez tereny sąsiednie		
	2) parkingi:	wyklucza się			
	3) zaopatrzenie w wodę:	nie dotyczy			
	4) odprowadzenie ścieków komunalnych:	nie dotyczy			
	5) odprowadzenie wód opadowych:	nie dotyczy			
	6) zaopatrzenie w energię elektryczną:	nie dotyczy			
	7) zaopatrzenie w gaz:	nie dotyczy			
	8) zaopatrzenie w ciepło:	nie dotyczy			
	9) gospodarka odpadami:	nie dotyczy			
	10) telekomunikacja:	nie dotyczy			
	11) planowane urządzenia i sieci magistralne:	nie ustala się			
7.	ZASADY OCHRONY DZIEDZICTWA KULTUROWEGO, ZABYTKÓW, KRAJOBRAZU KULTUROWEGO ORAZ DÓBR KULTURY WSPÓŁCZESNEJ Nie dotyczy				
8.	ZASADY OCHRONY ŚRODOWISKA I PRZYRODY Zgodnie z obowiązującymi przepisami odrębnymi				
9.	ZASADY KSZTAŁTOWANIA PRZESTRZENI PUBLICZNYCH Nie dotyczy				
10.	SPOSOBY I TERMINY TYMCZASOWEGO ZAGOSPODAROWANIA TERENU Nie ustala się				
11.	USTALENIA DOTYCZĄCE OBSZARÓW REHABILITACJI ISTNIEJĄCEJ ZABUDOWY I INFRASTRUKTURY TECHNICZNEJ, WYMAGAJĄCYCH PRZEKSZTAŁCENI LUB REKULTYWACJI Nie dotyczy				
12.	STAWKA PROCENTOWA, NA PODSTAWIE KTÓREJ USTALA SIĘ OPLATĘ, O KTÓREJ MOWA W ART. 36 UST. 4 Nie dotyczy				
13.	SPOSOBY ZAGOSPODAROWANIA TERENÓW LUB OBIEKTÓW PODLEGAJĄCYCH OCHRONIE NA PODSTAWIE ODRĘBNYCH PRZEPISÓW Nie ustala się				
14.	SZCZEGÓLNE WARUNKI ZAGOSPODAROWANIA TERENÓW ORAZ OGRANICZENIA W ICH UŻYTKOWANIU Dopuszcza się użytkowanie rolnicze terenu - łąki i pastwiska				
15.	ZALECENIA I INFORMACJE NIE BĘDĄCE PODSTAWĄ WYDAWANIA DECYZJI ADMINISTRACYJNYCH Nie ustala się				

**KARTA TERENU MIEJSCOWEGO PLANU ZAGOSPODAROWANIA PRZESTRZENNEGO GMINY
NOWA KARCZMA W OBRĘBIE GEODEZYJNYM LUBAŃ**

1.	NUMER	B024		POWIERZCHNIA	3,28 ha
2.	FUNKCJA	P – teren zabudowy produkcyjnej, usług, rzemiosła, składów			
3.	ZASADY OCHRONY I KSZTAŁTOWANIA ŁADU PRZESTRZENNEGO Stosuje się zasady określone w pkt. 4, 8				
4.	ZASADY KSZTAŁTOWANIA ZABUDOWY I ZAGOSPODAROWANIA TERENU				
	1) linie zabudowy:	maksymalne nieprzekraczalne zgodnie z przepisami budowlanymi i drogowymi			
	2) wielkość powierzchni zabudowy w stosunku do powierzchni działki:	minimalna: nie ustala się maksymalna: 50%			
	3) minimalny procent powierzchni biologicznie czynnej:	20% powierzchni działki budowlanej objętej inwestycją			
	4) intensywność zabudowy dla powierzchni działki budowlanej objętej inwestycją:	minimalna: nie ustala się maksymalna: 1,0			
	5) wysokość zabudowy:	minimalna: nie ustala się maksymalna: 12,0 m			
	6) kształt dachu:	dowolny			
	7) gabaryty inne:	dowolne			
	8) formy zabudowy:	wolnostojące			
	9) inne:	nie ustala się			
5.	ZASADY I WARUNKI SCALANIA I PODZIAŁU NIERUCHOMOŚCI Wielkość działki: minimalna – 4000 m ² , maksymalna – nie ustala się				
6.	ZASADY DOTYCZĄCE SYSTEMÓW KOMUNIKACJI I INFRASTRUKTURY TECHNICZNEJ				
	1) dostępność drogowa dla terenu:	B024	z ulicy A033-KDL		
	2) parkingi:	co najmniej jedno miejsce postojowe na 50m ² powierzchni użytkowej w usługach dla klientów i co najmniej jedno miejsce postojowe dla pojazdów zaopatrzenia do realizacji na własnym terenie			
	3) zaopatrzenie w wodę:	z sieci wodociągowej			
	4) odprowadzenie ścieków komunalnych:	do kanalizacji sanitarnej,			
	5) odprowadzenie wód opadowych:	zagospodarowanie na terenie lub do układu odwadniającego			
	6) zaopatrzenie w energię elektryczną:	z sieci elektroenergetycznej			
	7) zaopatrzenie w gaz:	z sieci gazowej lub gaz bezprzewodowy			
	8) zaopatrzenie w ciepło:	z niskoemisyjnych źródeł lokalnych			
	9) gospodarka odpadami:	regulowana odrębnymi przepisami			
	10) telekomunikacja:	z sieci przewodowej lub bezprzewodowej			
	11) planowane urządzenia i sieci magistralne:	nie ustala się			
7.	ZASADY OCHRONY DZIEDZICTWA KULTUROWEGO, ZABYTKÓW, KRAJOBRAZU KULTUROWEGO ORAZ DÓBR KULTURY WSPÓŁCZESNEJ Nie dotyczy				
8.	ZASADY OCHRONY ŚRODOWISKA I PRZYRODY 1. powierzchnie nie przeznaczone pod zabudowę i ciągi komunikacyjne przeznaczyć pod zielen 2. lokalizowanie zieleni w formie grup drzew i krzewów zgodnych z miejscowymi warunkami siedliskowymi 3. w przypadku realizacji parkingu terenowego lokalizacja zadrzewień w stosunku jedno drzewo na pięć miejsc postojowych				
9.	ZASADY KSZTAŁTOWANIA PRZESTRZENI PUBLICZNYCH Nie dotyczy				
10.	SPOSOBY I TERMINY TYMCZASOWEGO ZAGOSPODAROWANIA TERENU Nie ustala się				

11.	USTALENIA DOTYCZĄCE OBSZARÓW REHABILITACJI ISTNIEJĄCEJ ZABUDOWY I INFRASTRUKTURY TECHNICZNEJ, WYMAGAJĄCYCH PRZEKSZTAŁCENÍ LUB REKULTYWACJI Nie dotyczy
12.	STAWKA PROCENTOWA, NA PODSTAWIE KTÓREJ USTALA SIĘ OPLATĘ, O KTÓREJ MOWA W ART. 36 UST. 4 15%
13.	SPOSOBY ZAGOSPODAROWANIA TERENÓW LUB OBIEKTÓW PODLEGAJĄCYCH OCHRONIE NA PODSTAWIE ODREBNYCH PRZEPISÓW Istniejąca linia wysokiego napięcia wraz ze strefą ograniczeń – zagospodarowanie zgodnie z przepisami odrębnymi
14.	SZCZEGÓLNE WARUNKI ZAGOSPODAROWANIA TERENÓW ORAZ OGRANICZENIA W ICH UŻYTKOWANIU Zakaz lokalizacji działalności gospodarczej w zakresie gospodarki odpadami w tym: zbiórki, segregacji, składowania i przetwarzania odpadów, lokalizacji biogazowni, zakładów utylizacji i przeróbki odpadów
15.	ZALECENIA I INFORMACJE NIE BĘDĄCE PODSTAWĄ WYDAWANIA DECYZJI ADMINISTRACYJNYCH zaleca się zebranie wierzchniej warstwy gruntu w celu jego późniejszego wykorzystania

KARTA TERENU MIEJSCOWEGO PLANU ZAGOSPODAROWANIA PRZESTRZENNEGO GMINY NOWA KARCZMA W OBRĘBIE GEODEZYJNYM LUBAŃ

1.	NUMER	B025		POWIERZCHNIA	1,66 ha
2.	FUNKCJA	U – teren usług			
3.	ZASADY OCHRONY I KSZTAŁTOWANIA ŁADU PRZESTRZENNEGO Stosuje się zasady określone w pkt. 4, 8				
4.	ZASADY KSZTAŁTOWANIA ZABUDOWY I ZAGOSPODAROWANIA TERENU				
	1) linie zabudowy:	maksymalne nieprzekraczalne w odległości: 20.0m od krawędzi jezdni drogi wojewódzkiej pozostałe zgodnie z przepisami budowlanymi i drogowymi			
	2) wielkość powierzchni zabudowy w stosunku do powierzchni działki:	minimalna: nie ustala się maksymalna: 30%			
	3) minimalny procent powierzchni biologicznie czynnej:	40% powierzchni działki budowlanej objętej inwestycją			
	4) intensywność zabudowy dla powierzchni działki budowlanej objętej inwestycją:	minimalna: nie ustala się maksymalna: 0,7			
	5) wysokość zabudowy:	minimalna: nie ustala się maksymalna: 12,0 m			
	6) kształt dachu:	dla nowych obiektów: - dach stromy o kącie nachylenia połaci 30 ⁰ -45 ⁰ - dla obiektów z podwyższoną ścianką kolankową kąt nachylenia połaci 22° - 30°,			
	7) gabaryty inne:	dowolne			
	8) formy zabudowy:	wolnostojące			
	9) inne:	wielkość pojedynczego obiektu nie może przekraczać 2000m ² powierzchni zabudowy			
5.	ZASADY I WARUNKI SCALANIA I PODZIAŁU NIERUCHOMOŚCI Wielkość działki: minimalna – 2000 m ² , maksymalna – nie ustala się				
6.	ZASADY DOTYCZĄCE SYSTEMÓW KOMUNIKACJI I INFRASTRUKTURY TECHNICZNEJ				
	1) dostępność drogowa dla terenu:	B025	z ulicy A033-KDL		
	2) parkingi:	co najmniej jedno miejsce postojowe na 50m ² powierzchni użytkowej w usługach dla klientów i co najmniej jedno miejsce postojowe dla pojazdów zaopatrzenia do realizacji na własnym terenie			
	3) zaopatrzenie w wodę:	z sieci wodociągowej			
	4) odprowadzenie ścieków	do kanalizacji sanitarnej,			

	komunalnych:	
	5) odprowadzenie wód opadowych:	zagospodarowanie na terenie lub do układu odwadniającego
	6) zaopatrzenie w energię elektryczną:	z sieci elektroenergetycznej
	7) zaopatrzenie w gaz:	z sieci gazowej lub gaz bezprzewodowy
	8) zaopatrzenie w ciepło:	z niskoemisyjnych źródeł lokalnych
	9) gospodarka odpadami:	regulowana odrębnymi przepisami
	10) telekomunikacja:	z sieci przewodowej lub bezprzewodowej
	11) planowane urządzenia i sieci magistralne:	nie ustala się
7.	ZASADY OCHRONY DZIEDZICTWA KULTUROWEGO, ZABYTKÓW, KRAJOBRAZU KULTUROWEGO ORAZ DÓBR KULTURY WSPÓŁCZESNEJ Nie dotyczy	
8.	ZASADY OCHRONY ŚRODOWISKA I PRZYRODY 1. obowiązuje poziom hałasu w środowisku jak dla terenów przeznaczonych na cele mieszkaniowo – usługowe 2. lokalizowanie zieleni w formie grup drzew i krzewów zgodnych z miejscowymi warunkami siedliskowymi 3. gromadzenie wód opadowych w celu ich późniejszego wykorzystania 4. w przypadku realizacji parkingu terenowego lokalizacja zadrzewień w stosunku jedno drzewo na pięć miejsc postojowych	
9.	ZASADY KSZTAŁTOWANIA PRZESTRZENI PUBLICZNYCH Nie dotyczy	
10.	SPOSOBY I TERMINY TYMCZASOWEGO ZAGOSPODAROWANIA TERENU Nie ustala się	
11.	USTALENIA DOTYCZĄCE OBSZARÓW REHABILITACJI ISTNIEJĄCEJ ZABUDOWY I INFRASTRUKTURY TECHNICZNEJ, WYMAGAJĄCYCH PRZEKSZTAŁCEN LUB REKULTYWACJI Nie dotyczy	
12.	STAWKA PROCENTOWA, NA PODSTAWIE KTÓREJ USTALA SIĘ OPLATĘ, O KTÓREJ MOWA W ART. 36 UST. 4 15%	
13.	SPOSOBY ZAGOSPODAROWANIA TERENÓW LUB OBIEKTÓW PODLEGAJĄCYCH OCHRONIE NA PODSTAWIE ODRĘBNYCH PRZEPISÓW istniejąca linia wysokiego napięcia wraz ze strefą ograniczeń – zagospodarowanie zgodnie z przepisami odrębnymi	
14.	SZCZEGÓLNE WARUNKI ZAGOSPODAROWANIA TERENÓW ORAZ OGRANICZENIA W ICH UŻYTKOWANIU Nie ustala się	
15.	ZALECENIA I INFORMACJE NIE BĘDĄCE PODSTAWĄ WYDAWANIA DECYZJI ADMINISTRACYJNYCH 1. dla zabudowy usługowej zaleca się: zastosowanie dachówki ceramicznej lub materiałów dachówkopodobnych w odcieniach zbliżonych do brązu, grafitu lub czerwieni, 2. dla zabudowy towarzyszącej: dopuszcza się zastosowanie innych materiałów pokrycia dachu w kolorach zbliżonych do brązu, grafitu, szarości lub czerwieni, 3. zaleca się zebranie wierzchniej warstwy gruntu w celu jego późniejszego wykorzystania,	

KARTA TERENU MIEJSCOWEGO PLANU ZAGOSPODAROWANIA PRZESTRZENNEGO GMINY NOWA KARCZMA W OBRĘBIE GEODEZYJNYM LUBAŃ

1.	NUMER	B026		POWIERZCHNIA	3,43 ha
2.	FUNKCJA	KP – teren parkingów, wewnętrzny układ drogowy			
3.	ZASADY OCHRONY I KSZTAŁTOWANIA ŁADU PRZESTRZENNEGO Stosuje się zasady określone w pkt. 4, 8				
4.	ZASADY KSZTAŁTOWANIA ZABUDOWY I ZAGOSPODAROWANIA TERENU nie dotyczy				
5.	ZASADY I WARUNKI SCALANIA I PODZIAŁU NIERUCHOMOŚCI Wielkość działki: minimalna – 3000 m ² , maksymalna – nie ustala się				
6.	ZASADY DOTYCZĄCE SYSTEMÓW KOMUNIKACJI I INFRASTRUKTURY TECHNICZNEJ				
	1) dostępność drogowa dla terenu:	B026		z ulicy A034-KDZ poprzez zjazd lub zjazdy w miejscu ustalonym przez zarządcę drogi	

	2) parkingi:	dopuszcza się
	3) zaopatrzenie w wodę:	z sieci wodociągowej
	4) odprowadzenie ścieków komunalnych:	do kanalizacji sanitarnej,
	5) odprowadzenie wód opadowych:	zagospodarowanie na terenie lub do układu odwadniającego
	6) zaopatrzenie w energię elektryczną:	z sieci elektroenergetycznej
	7) zaopatrzenie w gaz:	nie dotyczy
	8) zaopatrzenie w ciepło:	nie dotyczy
	9) gospodarka odpadami:	regulowana odrębnymi przepisami
	10) telekomunikacja:	z sieci przewodowej lub bezprzewodowej
	11) planowane urządzenia i sieci magistralne:	nie ustala się
7.	ZASADY OCHRONY DZIEDZICTWA KULTUROWEGO, ZABYTKÓW, KRAJOBRAZU KULTUROWEGO ORAZ DÓBR KULTURY WSPÓŁCZESNEJ Nie dotyczy	
8.	ZASADY OCHRONY ŚRODOWISKA I PRZYRODY 1. powierzchnie nie przeznaczone pod parking i ciągi komunikacyjne przeznaczyć pod zieleń 2. w przypadku realizacji parkingu terenowego lokalizacja zadrzewień w stosunku jedno drzewo na pięć miejsc postojowych	
9.	ZASADY KSZTAŁTOWANIA PRZESTRZENI PUBLICZNYCH	
	1) mała architektura:	dopuszcza się
	2) nośniki reklamowe:	dopuszcza się
	3) tymczasowe obiekty usługowo-handlowe:	zakaz lokalizacji
	4) urządzenia techniczne:	dopuszcza się
	5) zieleń:	dopuszcza się
10.	SPOSOBY I TERMINY TYMCZASOWEGO ZAGOSPODAROWANIA TERENU Nie ustala się	
11.	USTALENIA DOTYCZĄCE OBSZARÓW REHABILITACJI ISTNIEJĄCEJ ZABUDOWY I INFRASTRUKTURY TECHNICZNEJ, WYMAGAJĄCYCH PRZEKSZTAŁCEN LUB REKULTYWACJI Nie dotyczy	
12.	STAWKA PROCENTOWA, NA PODSTAWIE KTÓREJ USTALA SIĘ OPLATE, O KTÓREJ MOWA W ART. 36 UST. 4 15%	
13.	SPOSOBY ZAGOSPODAROWANIA TERENÓW LUB OBIEKTÓW PODLEGAJĄCYCH OCHRONIE NA PODSTAWIE ODRĘBNYCH PRZEPISÓW istniejąca linia wysokiego napięcia wraz ze strefą ograniczeń – zagospodarowanie zgodnie z przepisami odrębnymi	
14.	SZCZEGÓLNE WARUNKI ZAGOSPODAROWANIA TERENÓW ORAZ OGRANICZENIA W ICH UŻYTKOWANIU Nie ustala się	
15.	ZALECENIA I INFORMACJE NIE BĘDĄCE PODSTAWĄ WYDAWANIA DECYZJI ADMINISTRACYJNYCH Nie ustala się	

KARTA TERENU MIEJSCOWEGO PLANU ZAGOSPODAROWANIA PRZESTRZENNEGO GMINY NOWA KARCZMA W OBRĘBIE GEODEZYJNYM LUBAŃ

1.	NUMER	B027		POWIERZCHNIA	0,88 ha
2.	FUNKCJA	P – teren zabudowy produkcyjnej, usług, rzemiosła, składów			
3.	ZASADY OCHRONY I KSZTAŁTOWANIA ŁADU PRZESTRZENNEGO Stosuje się zasady określone w pkt. 4, 8				
4.	ZASADY KSZTAŁTOWANIA ZABUDOWY I ZAGOSPODAROWANIA TERENU				

	1) linie zabudowy:	maksymalne nieprzekraczalne w odległości: 20.0m od krawędzi jezdni drogi wojewódzkiej pozostałe zgodnie z przepisami budowlanymi i drogowymi	
	2) wielkość powierzchni zabudowy w stosunku do powierzchni działki:	minimalna: nie ustala się maksymalna: 50%	
	3) minimalny procent powierzchni biologicznie czynnej:	20% powierzchni działki budowlanej objętej inwestycją	
	4) intensywność zabudowy dla powierzchni działki budowlanej objętej inwestycją:	minimalna: nie ustala się maksymalna: 1,0	
	5) wysokość zabudowy:	minimalna: nie ustala się maksymalna: 12,0 m	
	6) kształt dachu:	dowolny	
	7) gabaryty inne:	dowolne	
	8) formy zabudowy:	wolnostojące	
	9) inne:	nie ustala się	
5.	ZASADY I WARUNKI SCALANIA I PODZIAŁU NIERUCHOMOŚCI Wielkość działki: minimalna – 3000 m ² , maksymalna – nie ustala się		
6.	ZASADY DOTYCZĄCE SYSTEMÓW KOMUNIKACJI I INFRASTRUKTURY TECHNICZNEJ		
	1) dostępność drogowa dla terenu:	B027	z ulicy B021-KDD
	2) parkingi:	co najmniej jedno miejsce postojowe na 50m ² powierzchni użytkowej w usługach dla klientów i co najmniej jedno miejsce postojowe dla pojazdów zaopatrzenia do realizacji na własnym terenie	
	3) zaopatrzenie w wodę:	z sieci wodociągowej	
	4) odprowadzenie ścieków komunalnych:	do kanalizacji sanitarnej,	
	5) odprowadzenie wód opadowych:	zagospodarowanie na terenie lub do układu odwadniającego	
	6) zaopatrzenie w energię elektryczną:	z sieci elektroenergetycznej	
	7) zaopatrzenie w gaz:	z sieci gazowej lub gaz bezprzewodowy	
	8) zaopatrzenie w ciepło:	z niskoemisyjnych źródeł lokalnych	
	9) gospodarka odpadami:	regulowana odrębnymi przepisami	
	10) telekomunikacja:	z sieci przewodowej lub bezprzewodowej	
	11) planowane urządzenia i sieci magistralne:	nie ustala się	
7.	ZASADY OCHRONY DZIEDZICTWA KULTUROWEGO, ZABYTKÓW, KRAJOBRAZU KULTUROWEGO ORAZ DÓBR KULTURY WSPÓŁCZESNEJ Nie dotyczy		
8.	ZASADY OCHRONY ŚRODOWISKA I PRZYRODY 1. powierzchnie nie przeznaczone pod zabudowę i ciągi komunikacyjne przeznaczyć pod zieleń 2. w przypadku realizacji parkingu terenowego lokalizacja zadrzewień w stosunku jedno drzewo na pięć miejsc postojowych		
9.	ZASADY KSZTAŁTOWANIA PRZESTRZENI PUBLICZNYCH Nie dotyczy		
10.	SPOSOBY I TERMINY TYMCZASOWEGO ZAGOSPODAROWANIA TERENU Nie ustala się		
11.	USTALENIA DOTYCZĄCE OBSZARÓW REHABILITACJI ISTNIEJĄCEJ ZABUDOWY I INFRASTRUKTURY TECHNICZNEJ, WYMAGAJĄCYCH PRZEKSZTAŁCEN LUB REKULTYWACJI Nie dotyczy		
12.	STAWKA PROCENTOWA, NA PODSTAWIE KTÓREJ USTALA SIĘ OPLATĘ, O KTÓREJ MOWA W ART. 36 UST. 4 15%		
13.	SPOSOBY ZAGOSPODAROWANIA TERENÓW LUB OBIEKTÓW PODLEGAJĄCYCH OCHRONIE NA PODSTAWIE ODRĘBNYCH PRZEPISÓW Istniejąca linia wysokiego napięcia wraz ze strefą ograniczeń – zagospodarowanie zgodnie z przepisami odrębnymi		
14.	SZCZEGÓLNE WARUNKI ZAGOSPODAROWANIA TERENÓW ORAZ OGRANICZENIA		

	W ICH UŻYTKOWANIU Zakaz lokalizacji działalności gospodarczej w zakresie gospodarki odpadami w tym: zbiórki, segregacji, składowania i przetwarzania odpadów, lokalizacji biogazowni, zakładów utylizacji i przeróbki odpadów
15.	ZALECENIA I INFORMACJE NIE BĘDĄCE PODSTAWĄ WYDAWANIA DECYZJI ADMINISTRACYJNYCH Nie ustala się

KARTA TERENU MIEJSCOWEGO PLANU ZAGOSPODAROWANIA PRZESTRZENNEGO GMINY NOWA KARCZMA W OBRĘBIE GEODEZYJNYM LUBAŃ

1.	NUMER	B028		POWIERZCHNIA	0,38 ha
2.	FUNKCJA	MN – teren zabudowy mieszkaniowej jednorodzinnej			
3.	ZASADY OCHRONY I KSZTAŁTOWANIA ŁADU PRZESTRZENNEGO Stosuje się zasady określone w pkt. 4, 8				
4.	ZASADY KSZTAŁTOWANIA ZABUDOWY I ZAGOSPODAROWANIA TERENU				
	1) linie zabudowy:	maksymalne nieprzekraczalne w odległości: 20.0m od krawędzi jezdni drogi wojewódzkiej pozostałe zgodnie z przepisami budowlanymi i drogowymi			
	2) wielkość powierzchni zabudowy w stosunku do powierzchni działki:	minimalna: nie ustala się maksymalna: 20%			
	3) minimalny procent powierzchni biologicznie czynnej:	50% powierzchni działki budowlanej objętej inwestycją			
	4) intensywność zabudowy dla powierzchni działki budowlanej objętej inwestycją:	minimalna: nie ustala się maksymalna: 0,5			
	5) wysokość zabudowy:	minimalna: nie ustala się maksymalna: 1. dla zabudowy mieszkaniowej 9,0 m dla zabudowy towarzyszącej 6,0 m			
	6) kształt dachu:	dla nowych obiektów: - dach stromy o kącie nachylenia połaci 30 ⁰ -45 ⁰ - dla obiektów z podwyższoną ścianką kolankową kąt nachylenia połaci 22°- 30°			
	7) gabaryty inne:	dowolne			
	8) formy zabudowy:	wolnostojące			
	9) inne:	nie ustala się			
5.	ZASADY I WARUNKI SCALANIA I PODZIAŁU NIERUCHOMOŚCI Wielkość działki: minimalna – 1500 m ² , maksymalna – nie ustala się				
6.	ZASADY DOTYCZĄCE SYSTEMÓW KOMUNIKACJI I INFRASTRUKTURY TECHNICZNEJ				
	1) dostępność drogowa dla terenu:	B028	z ulicy B021-KDD		
	2) parkingi:	co najmniej dwa miejsca postojowe na jedno mieszkanie na własnym terenie			
	3) zaopatrzenie w wodę:	z sieci wodociągowej			
	4) odprowadzenie ścieków komunalnych:	do kanalizacji sanitarnej,			
	5) odprowadzenie wód opadowych:	zagospodarowanie na terenie lub do układu odwadniającego			
	6) zaopatrzenie w energię elektryczną:	z sieci elektroenergetycznej			
	7) zaopatrzenie w gaz:	z sieci gazowej lub gaz bezprzewodowy			
	8) zaopatrzenie w ciepło:	z niskoemisyjnych źródeł lokalnych			
	9) gospodarka odpadami:	regulowana odrębnymi przepisami			
	10) telekomunikacja:	z sieci przewodowej lub bezprzewodowej			
	11) planowane urządzenia i sieci magistralne:	nie ustala się			
7.	ZASADY OCHRONY DZIEDZICTWA KULTUROWEGO, ZABYTKÓW, KRAJOBRAZU KULTUROWEGO ORAZ DÓBR KULTURY WSPÓŁCZESNEJ				

	Fragment terenu oznaczony na rysunku planu znajduje się w strefie ochrony archeologicznej - cmentarzysko płaskie z wczesnej epoki żelaza wpisane do rejestru zabytków (dec. Nr 301/Archeol. z dnia 20.10.1976r.). Przed zainwestowaniem terenu 2. należy wykonać wyprzedzające badania archeologiczne wraz z dokumentacją archeologiczną – konserwatorską. Wszystkie plany i projekty dotyczące stref ochrony archeologicznej muszą być uzgodnione z Pomorskim Wojewódzkim Konserwatorem Zabytków w Gdańsku i opiniowane przez Muzeum Archeologiczne w Gdańsku
8.	ZASADY OCHRONY ŚRODOWISKA I PRZYRODY 1. obowiązuje poziom hałasu w środowisku jak dla terenów przeznaczonych pod zabudowę mieszkaniową jednorodzinną 2. lokalizowanie zieleni w formie grup drzew i krzewów zgodnych z miejscowymi warunkami siedliskowymi 3. gromadzenie wód opadowych w celu ich późniejszego wykorzystania
9.	ZASADY KSZTAŁTOWANIA PRZESTRZENI PUBLICZNYCH Nie dotyczy
10.	SPOSOBY I TERMINY TYMCZASOWEGO ZAGOSPODAROWANIA TERENU Nie ustala się
11.	USTALENIA DOTYCZĄCE OBSZARÓW REHABILITACJI ISTNIEJĄCEJ ZABUDOWY I INFRASTRUKTURY TECHNICZNEJ, WYMAGAJĄCYCH PRZEKSZTAŁCENI LUB REKULTYWACJI Nie dotyczy
12.	STAWKA PROCENTOWA, NA PODSTAWIE KTÓREJ USTALA SIĘ OPLATĘ, O KTÓREJ MOWA W ART. 36 UST. 4 15%
13.	SPOSOBY ZAGOSPODAROWANIA TERENÓW LUB OBIEKTÓW PODLEGAJĄCYCH OCHRONIE NA PODSTAWIE ODRĘBNYCH PRZEPISÓW Istniejąca linia wysokiego napięcia wraz ze strefą ograniczeń – zagospodarowanie zgodnie z przepisami odrębnymi
14.	SZCZEGÓLNE WARUNKI ZAGOSPODAROWANIA TERENÓW ORAZ OGRANICZENIA W ICH UŻYTKOWANIU Nie ustala się
15.	ZALECENIA I INFORMACJE NIE BĘDĄCE PODSTAWĄ WYDAWANIA DECYZJI ADMINISTRACYJNYCH 1. dla zabudowy mieszkaniowej zaleca się: zastosowanie dachówki ceramicznej lub materiałów dachówkopodobnych w odcieniach zbliżonych do brązu, grafitu lub czerwieni 2. dla zabudowy towarzyszącej: dopuszcza się zastosowanie innych materiałów pokrycia dachu w kolorach zbliżonych do brązu, grafitu, szarości lub czerwieni 3. zaleca się zebranie wierzchniej warstwy gruntu w celu jego późniejszego wykorzystania, 4. zaleca się stosowanie nawierzchni przepuszczalnej lub półprzepuszczalnej do utwardzenia dróg dojazdowych do budynków oraz miejsc postojowych na terenie działki 5. część terenu położona w strefie uciążliwości komunikacyjnych od drogi wojewódzkiej nr 221

KARTA TERENU MIEJSCOWEGO PLANU ZAGOSPODAROWANIA PRZESTRZENNEGO GMINY NOWA KARCZMA W OBRĘBIE GEODEZYJNYM LUBAŃ

1.	NUMER	B029		POWIERZCHNIA	1,58 ha
2.	FUNKCJA	MR – teren zabudowy zagrodowej			
3.	ZASADY OCHRONY I KSZTAŁTOWANIA ŁADU PRZESTRZENNEGO Stosuje się zasady określone w pkt. 4, 8				
4.	ZASADY KSZTAŁTOWANIA ZABUDOWY I ZAGOSPODAROWANIA TERENU				
	1) linie zabudowy:	maksymalne nieprzekraczalne w odległości: 20.0m od krawędzi jezdni drogi wojewódzkiej pozostałe zgodnie z przepisami budowlanymi i drogowymi			
	2) wielkość powierzchni zabudowy w stosunku do powierzchni działki:	minimalna: nie ustala się maksymalna: 20%			
	3) minimalny procent powierzchni biologicznie czynnej:	50% powierzchni działki budowlanej objętej inwestycją			
	4) intensywność zabudowy dla powierzchni działki budowlanej objętej inwestycją:	minimalna: nie ustala się maksymalna: 0,5			
	5) wysokość zabudowy:	minimalna: nie ustala się maksymalna: 1. dla zabudowy mieszkaniowej 9,0 m dla zabudowy towarzyszącej i inwentarskiej 12,0 m			
	6) kształt dachu:	dla nowych obiektów:			

		- dach stromy o kącie nachylenia połaci 30 ⁰ -45 ⁰ - dla obiektów z podwyższoną ścianką kolankową kątem nachylenia połaci 22 ⁰ - 30 ⁰ ,
	7) gabaryty inne:	dowolne
	8) formy zabudowy:	wolnostojące
	9) inne:	nie ustala się
5.	ZASADY I WARUNKI SCALANIA I PODZIAŁU NIERUCHOMOŚCI Zgodnie z obowiązującymi przepisami odrębnymi	
6.	ZASADY DOTYCZĄCE SYSTEMÓW KOMUNIKACJI I INFRASTRUKTURY TECHNICZNEJ	
	1) dostępność drogowa dla terenu:	B029 z ulicy B021-KDD
	2) parkingi:	co najmniej jedno miejsce postojowe na jedno mieszkanie na własnym terenie co najmniej dwa miejsca postojowe dla maszyn rolniczych w zabudowie zagrodowej
	3) zaopatrzenie w wodę:	z sieci wodociągowej
	4) odprowadzenie ścieków komunalnych:	do kanalizacji sanitarnej,
	5) odprowadzenie wód opadowych:	zagospodarowanie na terenie lub do układu odwadniającego
	6) zaopatrzenie w energię elektryczną:	z sieci elektroenergetycznej
	7) zaopatrzenie w gaz:	z sieci gazowej lub gaz bezprzewodowy
	8) zaopatrzenie w ciepło:	z niskoemisyjnych źródeł lokalnych
	9) gospodarka odpadami:	regulowana odrębnymi przepisami
	10) telekomunikacja:	z sieci przewodowej lub bezprzewodowej
	11) planowane urządzenia i sieci magistralne:	nie ustala się
7.	ZASADY OCHRONY DZIEDZICTWA KULTUROWEGO, ZABYTKÓW, KRAJOBRAZU KULTUROWEGO ORAZ DÓBR KULTURY WSPÓŁCZESNEJ Fragment terenu oznaczony na rysunku planu znajduje się w strefie ochrony archeologicznej - cmentarzysko płaskie z wczesnej epoki żelaza wpisane do rejestru zabytków (dec. Nr 301/Archeol. z dnia 20.10.1976r.). Przed zainwestowaniem terenu 2. należy wykonać wyprzedzające badania archeologiczne wraz z dokumentacją archeologiczną – konserwatorską. Wszystkie plany i projekty dotyczące stref ochrony archeologicznej muszą być uzgodnione z Pomorskim Wojewódzkim Konserwatorem Zabytków w Gdańsku i opiniowane przez Muzeum Archeologiczne w Gdańsku	
8.	ZASADY OCHRONY ŚRODOWISKA I PRZYRODY 1. obowiązuje poziom hałasu w środowisku jak dla terenów przeznaczonych pod zabudowę zagrodową 2. lokalizowanie zieleni w formie grup drzew i krzewów zgodnych z miejscowymi warunkami siedliskowymi 3. gromadzenie wód opadowych w celu ich późniejszego wykorzystania	
9.	ZASADY KSZTAŁTOWANIA PRZESTRZENI PUBLICZNYCH Nie dotyczy	
10.	SPOSOBY I TERMINY TYMCZASOWEGO ZAGOSPODAROWANIA TERENU Nie ustala się	
11.	USTALENIA DOTYCZĄCE OBSZARÓW REHABILITACJI ISTNIEJĄCEJ ZABUDOWY I INFRASTRUKTURY TECHNICZNEJ, WYMAGAJĄCYCH PRZEKSZTAŁCEN LUB REKULTYWACJI Nie dotyczy	
12.	STAWKA PROCENTOWA, NA PODSTAWIE KTÓREJ USTALA SIĘ OPLATE, O KTÓREJ MOWA W ART. 36 UST. 4 15%	
13.	SPOSOBY ZAGOSPODAROWANIA TERENÓW LUB OBIEKTÓW PODLEGAJĄCYCH OCHRONIE NA PODSTAWIE ODRĘBNYCH PRZEPISÓW Nie dotyczy	
14.	SZCZEGÓLNE WARUNKI ZAGOSPODAROWANIA TERENÓW ORAZ OGRANICZENIA W ICH UŻYTKOWANIU Nie ustala się	
15.	ZALECENIA I INFORMACJE NIE BĘDĄCE PODSTAWĄ WYDAWANIA DECYZJI ADMINISTRACYJNYCH 1. dla zabudowy mieszkaniowej zaleca się: zastosowanie dachówki ceramicznej lub materiałów dachówkopodobnych w odcieniach zbliżonych do brązu, grafitu lub czerwieni 2. dla zabudowy towarzyszącej: dopuszcza się zastosowanie innych materiałów pokrycia dachu w kolorach zbliżonych do brązu, grafitu, szarości lub czerwieni 3. zaleca się zebranie wierzchniej warstwy gruntu w celu jego późniejszego wykorzystania, 4. zaleca się stosowanie nawierzchni przepuszczalnej lub półprzepuszczalnej do utwardzenia dróg dojazdowych do budynków oraz miejsc postojowych na terenie działki 5. część terenu położona w strefie uciążliwości komunikacyjnych od drogi wojewódzkiej nr 221	

**KARTA TERENU MIEJSCOWEGO PLANU ZAGOSPODAROWANIA PRZESTRZENNEGO GMINY
NOWA KARCZMA W OBRĘBIE GEODEZYJNYM LUBAŃ**

1.	NUMER	B030		POWIERZCHNIA	11,35 ha
2.	FUNKCJA	R – teren rolny			
3.	ZASADY OCHRONY I KSZTAŁTOWANIA ŁADU PRZESTRZENNEGO Stosuje się zasady określone w pkt. 4, 8				
4.	ZASADY KSZTAŁTOWANIA ZABUDOWY I ZAGOSPODAROWANIA TERENU nie dotyczy				
5.	ZASADY I WARUNKI SCALANIA I PODZIAŁU NIERUCHOMOŚCI Zgodnie z obowiązującymi przepisami odrębnymi				
6.	ZASADY DOTYCZĄCE SYSTEMÓW KOMUNIKACJI I INFRASTRUKTURY TECHNICZNEJ				
	1) dostępność drogowa dla terenu:	B030	z ulicy B021-KDD oraz poprzez tereny sąsiednie		
	2) parkingi:	wyklucza się			
	3) zaopatrzenie w wodę:	nie dotyczy			
	4) odprowadzenie ścieków komunalnych:	nie dotyczy			
	5) odprowadzenie wód opadowych:	nie dotyczy			
	6) zaopatrzenie w energię elektryczną:	nie dotyczy			
	7) zaopatrzenie w gaz:	nie dotyczy			
	8) zaopatrzenie w ciepło:	nie dotyczy			
	9) gospodarka odpadami:	nie dotyczy			
	10) telekomunikacja:	nie dotyczy			
	11) planowane urządzenia i sieci magistralne:	nie ustala się			
7.	ZASADY OCHRONY DZIEDZICTWA KULTUROWEGO, ZABYTKÓW, KRAJOBRAZU KULTUROWEGO ORAZ DÓBR KULTURY WSPÓŁCZESNEJ Fragment terenu oznaczony na rysunku planu znajduje się w strefie ochrony archeologicznej - cmentarzysko płaskie z wczesnej epoki żelaza wpisane do rejestru zabytków (dec. Nr 301/Archeol. z dnia 20.10.1976r.). Przed zainwestowaniem terenu 2. należy wykonać wyprzedzające badania archeologiczne wraz z dokumentacją archeologiczną – konserwatorską. Wszystkie plany i projekty dotyczące stref ochrony archeologicznej muszą być uzgodnione z Pomorskim Wojewódzkim Konserwatorem Zabytków w Gdańsku i opiniowane przez Muzeum Archeologiczne w Gdańsku				
8.	ZASADY OCHRONY ŚRODOWISKA I PRZYRODY 1. wszelkie ciekły, oczka oraz zbiorniki wodne podlegają ochronie, konserwacji i udroźnieniu z zapewnieniem nienaruszalnego przepływu wód 2. należy chronić i zabezpieczyć przed zniszczeniem torfowiska, zadrzewienia śródpolne, przydrożne i nadwodne				
9.	ZASADY KSZTAŁTOWANIA PRZESTRZENI PUBLICZNYCH Nie dotyczy				
10.	SPOSOBY I TERMINY TYMCZASOWEGO ZAGOSPODAROWANIA TERENU Nie ustala się				
11.	USTALENIA DOTYCZĄCE OBSZARÓW REHABILITACJI ISTNIEJĄCEJ ZABUDOWY I INFRASTRUKTURY TECHNICZNEJ, WYMAGAJĄCYCH PRZEKSZTAŁCENI LUB REKULTYWACJI Nie dotyczy				
12.	STAWKA PROCENTOWA, NA PODSTAWIE KTÓREJ USTALA SIĘ OPLATĘ, O KTÓREJ MOWA W ART. 36 UST. 4 Nie dotyczy				
13.	SPOSOBY ZAGOSPODAROWANIA TERENÓW LUB OBIEKTÓW PODLEGAJĄCYCH OCHRONIE NA PODSTAWIE ODRĘBNYCH PRZEPISÓW Istniejący gazociąg wraz ze strefą kontrolowaną – zagospodarowanie zgodnie z przepisami odrębnymi				
14.	SZCZEGÓLNE WARUNKI ZAGOSPODAROWANIA TERENÓW ORAZ OGRANICZENIA W ICH UŻYTKOWANIU				

	Nie ustala się
15.	ZALECENIA I INFORMACJE NIE BĘDĄCE PODSTAWĄ WYDAWANIA DECYZJI ADMINISTRACYJNYCH 1. część terenu potencjalnie zagrożona ruchami masowymi ziemi 2. część terenu położona w strefie uciążliwości komunikacyjnych od drogi wojewódzkiej nr 221

**KARTA TERENU MIEJSCOWEGO PLANU ZAGOSPODAROWANIA PRZESTRZENNEGO GMINY
NOWA KARCZMA W OBRĘBIE GEODEZYJNYM LUBAŃ**

1.	NUMER	B031		POWIERZCHNIA	0,02 ha
2.	FUNKCJA	ZK – teren zieleni ekologiczno-krajobrazowej			
3.	ZASADY OCHRONY I KSZTAŁTOWANIA ŁADU PRZESTRZENNEGO Stosuje się zasady określone w pkt. 4, 8				
4.	ZASADY KSZTAŁTOWANIA ZABUDOWY I ZAGOSPODAROWANIA TERENU nie dotyczy				
5.	ZASADY I WARUNKI SCALANIA I PODZIAŁU NIERUCHOMOŚCI Zgodnie z obowiązującymi przepisami odrębnymi				
6.	ZASADY DOTYCZĄCE SYSTEMÓW KOMUNIKACJI I INFRASTRUKTURY TECHNICZNEJ				
	1) dostępność drogowa dla terenu:	B031	poprzez tereny sąsiednie		
	2) parkingi:	wyklucza się			
	3) zaopatrzenie w wodę:	nie dotyczy			
	4) odprowadzenie ścieków komunalnych:	nie dotyczy			
	5) odprowadzenie wód opadowych:	nie dotyczy			
	6) zaopatrzenie w energię elektryczną:	nie dotyczy			
	7) zaopatrzenie w gaz:	nie dotyczy			
	8) zaopatrzenie w ciepło:	nie dotyczy			
	9) gospodarka odpadami:	nie dotyczy			
	10) telekomunikacja:	nie dotyczy			
	11) planowane urządzenia i sieci magistralne:	nie ustala się			
7.	ZASADY OCHRONY DZIEDZICTWA KULTUROWEGO, ZABYTKÓW, KRAJOBRAZU KULTUROWEGO ORAZ DÓBR KULTURY WSPÓŁCZESNEJ Nie dotyczy				
8.	ZASADY OCHRONY ŚRODOWISKA I PRZYRODY Zgodnie z obowiązującymi przepisami odrębnymi				
9.	ZASADY KSZTAŁTOWANIA PRZESTRZENI PUBLICZNYCH Nie dotyczy				
10.	SPOSOBY I TERMINY TYMCZASOWEGO ZAGOSPODAROWANIA TERENU Nie ustala się				
11.	USTALENIA DOTYCZĄCE OBSZARÓW REHABILITACJI ISTNIEJĄCEJ ZABUDOWY I INFRASTRUKTURY TECHNICZNEJ, WYMAGAJĄCYCH PRZEKSZTAŁCENŃ LUB REKULTYWACJI Nie dotyczy				
12.	STAWKA PROCENTOWA, NA PODSTAWIE KTÓREJ USTALA SIĘ OPLATE, O KTÓREJ MOWA W ART. 36 UST. 4 Nie dotyczy				
13.	SPOSOBY ZAGOSPODAROWANIA TERENÓW LUB OBIEKTÓW PODLEGAJĄCYCH OCHRONIE NA PODSTAWIE ODRĘBNYCH PRZEPISÓW Nie ustala się				
14.	SZCZEGÓLNE WARUNKI ZAGOSPODAROWANIA TERENÓW ORAZ OGRANICZENIA W ICH UŻYTKOWANIU Dopuszcza się użytkowanie rolnicze terenu - łąki i pastwiska				
15.	ZALECENIA I INFORMACJE NIE BĘDĄCE PODSTAWĄ WYDAWANIA DECYZJI ADMINISTRACYJNYCH				

**KARTA TERENU MIEJSCOWEGO PLANU ZAGOSPODAROWANIA PRZESTRZENNEGO GMINY
NOWA KARCZMA W OBRĘBIE GEODEZYJNYM LUBAŃ**

1.	NUMER	B033		POWIERZCHNIA	0,13 ha
2.	KLASA I NAZWA ULICY				
	oznaczenie	KDD	Droga dojazdowa - fragment		
3.	PARAMETRY I WYPOSAŻENIE				
	1) szerokość w liniach rozgraniczających:	jak na rysunku planu, nie mniej niż 10,0m - całkowita szerokość w liniach rozgraniczających ulicy projektowanej wynosi min. 10.0m, w tym w granicach planu od 0 do 7.6m			
	2) przekrój:	nie dotyczy			
	3) dostępność do terenów przyległych:	bez ograniczeń			
	4) wyposażenie:	chodnik lub chodniki			
4.	POWIĄZANIA Z UKŁADEM ZEWNĘTRZNYM				
5.	ZASADY OCHRONY DZIEDZICTWA KULTUROWEGO, ZABYTKÓW, KRAJOBRAZU KULTUROWEGO ORAZ DÓBR KULTURY WSPÓLCZESNEJ Nie dotyczy				
6.	ZASADY OCHRONY ŚRODOWISKA I PRZYRODY Odprowadzanie wód opadowych powierzchniowo do gruntu lub do układu odwadniającego				
7.	USTALENIA DOTYCZĄCE OBSZARÓW REHABILITACJI ISTNIEJĄCEJ ZABUDOWY I INFRASTRUKTURY TECHNICZNEJ, WYMAGAJĄCYCH PRZEKSZTAŁCEN LUB REKULTYWACJI Nie dotyczy				
8.	SPOSOBY I TERMINY TYMCZASOWEGO ZAGOSPODAROWANIA TERENU Zakaz tymczasowego zagospodarowania				
9.	ZASADY KSZTAŁTOWANIA PRZESTRZENI PUBLICZNYCH				
	1) mała architektura:	dopuszcza się			
	2) nośniki reklamowe:	dopuszcza się, za wyjątkiem lokalizacji reklam w obrębie skrzyżowań			
	3) tymczasowe obiekty usługowo-handlowe:	zakaz lokalizacji			
	4) urządzenia techniczne:	dopuszcza się			
	5) zieleń:	dowolnie kształtowana			
10.	STAWKA PROCENTOWA, NA PODSTAWIE KTÓREJ USTALA SIĘ OPLATĘ, O KTÓREJ MOWA W ART. 36 UST. 4 Nie dotyczy				
11.	SPOSOBY ZAGOSPODAROWANIA TERENÓW LUB OBIEKTÓW PODLEGAJĄCYCH OCHRONIE NA PODSTAWIE ODREBNYCH PRZEPISÓW Nie dotyczy				
12.	SZCZEGÓLNE WARUNKI ZAGOSPODAROWANIA TERENÓW ORAZ OGRANICZENIA W ICH UŻYTKOWANIU Nie ustala się				
13.	ZALECENIA I INFORMACJE NIE BĘDĄCE PODSTAWĄ WYDAWANIA DECYZJI ADMINISTRACYJNYCH Nie ustala się				

**KARTA TERENU MIEJSCOWEGO PLANU ZAGOSPODAROWANIA PRZESTRZENNEGO GMINY
NOWA KARCZMA W OBRĘBIE GEODEZYJNYM LUBAŃ**

1.	NUMER	B034		POWIERZCHNIA	1,04 ha
2.	FUNKCJA	MN – teren zabudowy mieszkaniowej jednorodzinnej			
3.	ZASADY OCHRONY I KSZTAŁTOWANIA ŁADU PRZESTRZENNEGO Stosuje się zasady określone w pkt. 4, 8				

4.	ZASADY KSZTAŁTOWANIA ZABUDOWY I ZAGOSPODAROWANIA TERENU	
1) linie zabudowy:	maksymalne nieprzekraczalne w odległości: 10.0m od terenu zieleni ekologiczno – krajobrazowej pozostałe zgodnie z przepisami budowlanymi i drogowymi	
2) wielkość powierzchni zabudowy w stosunku do powierzchni działki:	minimalna: nie ustala się maksymalna: 20%	
3) minimalny procent powierzchni biologicznie czynnej:	50% powierzchni działki budowlanej objętej inwestycją	
4) intensywność zabudowy dla powierzchni działki budowlanej objętej inwestycją:	minimalna: nie ustala się maksymalna: 0,5	
5) wysokość zabudowy:	minimalna: nie ustala się maksymalna: 1. dla zabudowy mieszkaniowej 9,0 m dla zabudowy towarzyszącej 6,0 m	
6) kształt dachu:	dla nowych obiektów: - dach stromy o kącie nachylenia połaci 30° -45° - dla obiektów z podwyższoną ścianką kolankową kąt nachylenia połaci 22°- 30°	
7) gabaryty inne:	dowolne	
8) formy zabudowy:	wolnostojące	
9) inne:	nie ustala się	
5.	ZASADY I WARUNKI SCALANIA I PODZIAŁU NIERUCHOMOŚCI Wielkość działki: minimalna – 1500 m ² , maksymalna – nie ustala się	
6.	ZASADY DOTYCZĄCE SYSTEMÓW KOMUNIKACJI I INFRASTRUKTURY TECHNICZNEJ	
1) dostępność drogowa dla terenu:	B034	z ulicy B033-KDD
2) parkingi:	co najmniej dwa miejsca postojowe na jedno mieszkanie na własnym terenie	
3) zaopatrzenie w wodę:	z sieci wodociągowej	
4) odprowadzenie ścieków komunalnych:	do kanalizacji sanitarnej,	
5) odprowadzenie wód opadowych:	zagospodarowanie na terenie lub do układu odwadniającego	
6) zaopatrzenie w energię elektryczną:	z sieci elektroenergetycznej	
7) zaopatrzenie w gaz:	z sieci gazowej lub gaz bezprzewodowy	
8) zaopatrzenie w ciepło:	z niskoemisyjnych źródeł lokalnych	
9) gospodarka odpadami:	regulowana odrębnymi przepisami	
10) telekomunikacja:	z sieci przewodowej lub bezprzewodowej	
11) planowane urządzenia i sieci magistralne:	nie ustala się	
7.	ZASADY OCHRONY DZIEDZICTWA KULTUROWEGO, ZABYTKÓW, KRAJOBRAZU KULTUROWEGO ORAZ DÓBR KULTURY WSPÓŁCZESNEJ Nie dotyczy	
8.	ZASADY OCHRONY ŚRODOWISKA I PRZYRODY 1. obowiązuje poziom hałasu w środowisku jak dla terenów przeznaczonych pod zabudowę mieszkaniową jednorodzinną 2. lokalizowanie zieleni w formie grup drzew i krzewów zgodnych z miejscowymi warunkami siedliskowymi 3. gromadzenie wód opadowych w celu ich późniejszego wykorzystania	
9.	ZASADY KSZTAŁTOWANIA PRZESTRZENI PUBLICZNYCH Nie dotyczy	
10.	SPOSOBY I TERMINY TYMCZASOWEGO ZAGOSPODAROWANIA TERENU Nie ustala się	
11.	USTALENIA DOTYCZĄCE OBSZARÓW REHABILITACJI ISTNIEJĄCEJ ZABUDOWY I INFRASTRUKTURY TECHNICZNEJ, WYMAGAJĄCYCH PRZEKSZTAŁCENI LUB REKULTYWACJI Nie dotyczy	
12.	STAWKA PROCENTOWA, NA PODSTAWIE KTÓREJ USTALA SIĘ OPLATĘ, O KTÓREJ MOWA W ART. 36 UST. 4 15%	
13.	SPOSOBY ZAGOSPODAROWANIA TERENÓW LUB OBIEKTÓW PODLEGAJĄCYCH OCHRONIE NA PODSTAWIE ODREBNYCH PRZEPISÓW Nie ustala się	
14.	SZCZEGÓLNE WARUNKI ZAGOSPODAROWANIA TERENÓW ORAZ OGRANICZENIA W ICH UŻYTKOWANIU Nie ustala się	

15.	<p>ZALECENIA I INFORMACJE NIE BĘDĄCE PODSTAWĄ WYDAWANIA DECYZJI ADMINISTRACYJNYCH</p> <p>1. dla zabudowy mieszkaniowej zaleca się: zastosowanie dachówki ceramicznej lub materiałów dachówkopodobnych w odcieniach zbliżonych do brązu, grafitu lub czerwieni</p> <p>2. dla zabudowy towarzyszącej: dopuszcza się zastosowanie innych materiałów pokrycia dachu w kolorach zbliżonych do brązu, grafitu, szarości lub czerwieni</p> <p>3. zaleca się zebranie wierzchniej warstwy gruntu w celu jego późniejszego wykorzystania,</p> <p>4. zaleca się stosowanie nawierzchni przepuszczalnej lub półprzepuszczalnej do utwardzenia dróg dojazdowych do budynków oraz miejsc postojowych na terenie działki</p>
------------	---

**KARTA TERENU MIEJSCOWEGO PLANU ZAGOSPODAROWANIA PRZESTRZENNEGO GMINY
NOWA KARCZMA W OBRĘBIE GEODEZYJNYM LUBAŃ**

1.	NUMER	B035	POWIERZCHNIA	3,12 ha
2.	FUNKCJA	R – teren rolny		
3.	ZASADY OCHRONY I KSZTAŁTOWANIA ŁADU PRZESTRZENNEGO Stosuje się zasady określone w pkt. 4, 8			
4.	ZASADY KSZTAŁTOWANIA ZABUDOWY I ZAGOSPODAROWANIA TERENU nie dotyczy			
5.	ZASADY I WARUNKI SCALANIA I PODZIAŁU NIERUCHOMOŚCI Zgodnie z obowiązującymi przepisami odrębnymi			
6.	ZASADY DOTYCZĄCE SYSTEMÓW KOMUNIKACJI I INFRASTRUKTURY TECHNICZNEJ			
	1) dostępność drogowa dla terenu:	B035	z ulicy B037-KX oraz poprzez tereny sąsiednie	
	2) parkingi:	wyklucza się		
	3) zaopatrzenie w wodę:	nie dotyczy		
	4) odprowadzenie ścieków komunalnych:	nie dotyczy		
	5) odprowadzenie wód opadowych:	nie dotyczy		
	6) zaopatrzenie w energię elektryczną:	nie dotyczy		
	7) zaopatrzenie w gaz:	nie dotyczy		
	8) zaopatrzenie w ciepło:	nie dotyczy		
	9) gospodarka odpadami:	nie dotyczy		
	10) telekomunikacja:	nie dotyczy		
	11) planowane urządzenia i sieci magistralne:	nie ustala się		
7.	ZASADY OCHRONY DZIEDZICTWA KULTUROWEGO, ZABYTKÓW, KRAJOBRAZU KULTUROWEGO ORAZ DÓBR KULTURY WSPÓŁCZESNEJ Nie dotyczy			
8.	ZASADY OCHRONY ŚRODOWISKA I PRZYRODY 1. wszelkie ciekły, oczka oraz zbiorniki wodne podlegają ochronie, konserwacji i udroźnieniu z zapewnieniem nienaruszalnego przepływu wód 2. należy chronić i zabezpieczyć przed zniszczeniem torfowiska, zadrzewienia śródpolne, przydrożne i nadwodne			
9.	ZASADY KSZTAŁTOWANIA PRZESTRZENI PUBLICZNYCH Nie dotyczy			
10.	SPOSOBY I TERMINY TYMCZASOWEGO ZAGOSPODAROWANIA TERENU Nie ustala się			
11.	USTALENIA DOTYCZĄCE OBSZARÓW REHABILITACJI ISTNIEJĄCEJ ZABUDOWY I INFRASTRUKTURY TECHNICZNEJ, WYMAGAJĄCYCH PRZEKSZTAŁCENÍ LUB REKULTYWACJI Nie dotyczy			
12.	STAWKA PROCENTOWA, NA PODSTAWIE KTÓREJ USTALA SIĘ OPLATĘ, O KTÓREJ MOWA W ART. 36 UST. 4 Nie dotyczy			

13.	SPOSOBY ZAGOSPODAROWANIA TERENÓW LUB OBIEKTÓW PODLEGAJĄCYCH OCHRONIE NA PODSTAWIE ODRĘBNYCH PRZEPISÓW Nie ustala się
14.	SZCZEGÓLNE WARUNKI ZAGOSPODAROWANIA TERENÓW ORAZ OGRANICZENIA W ICH UŻYTKOWANIU Nie ustala się
15.	ZALECENIA I INFORMACJE NIE BĘDĄCE PODSTAWĄ WYDAWANIA DECYZJI ADMINISTRACYJNYCH część terenu potencjalnie zagrożona ruchami masowymi ziemi

**KARTA TERENU MIEJSCOWEGO PLANU ZAGOSPODAROWANIA PRZESTRZENNEGO GMINY
NOWA KARCZMA W OBRĘBIE GEODEZYJNYM LUBAŃ**

1.	NUMER	B036		POWIERZCHNIA	0,28 ha
2.	FUNKCJA	MR – teren zabudowy zagrodowej			
3.	ZASADY OCHRONY I KSZTAŁTOWANIA ŁADU PRZESTRZENNEGO Stosuje się zasady określone w pkt. 4, 8				
4.	ZASADY KSZTAŁTOWANIA ZABUDOWY I ZAGOSPODAROWANIA TERENU				
	1) linie zabudowy:	maksymalne nieprzekraczalne zgodnie z przepisami budowlanymi i drogowymi			
	2) wielkość powierzchni zabudowy w stosunku do powierzchni działki:	minimalna: nie ustala się maksymalna: 20%			
	3) minimalny procent powierzchni biologicznie czynnej:	50% powierzchni działki budowlanej objętej inwestycją			
	4) intensywność zabudowy dla powierzchni działki budowlanej objętej inwestycją:	minimalna: nie ustala się maksymalna: 0,5			
	5) wysokość zabudowy:	minimalna: nie ustala się maksymalna: 1. dla zabudowy mieszkaniowej 9,0 m dla zabudowy towarzyszącej i inwentarskiej 12,0 m			
	6) kształt dachu:	dla nowych obiektów: - dach stromy o kącie nachylenia połaci 30° -45° - dla obiektów z podwyższoną ścianką kolankową kąt nachylenia połaci 22° - 30°,			
	7) gabaryty inne:	dowolne			
	8) formy zabudowy:	wolnostojące			
	9) inne:	nie ustala się			
5.	ZASADY I WARUNKI SCALANIA I PODZIAŁU NIERUCHOMOŚCI Zgodnie z obowiązującymi przepisami odrębnymi				
6.	ZASADY DOTYCZĄCE SYSTEMÓW KOMUNIKACJI I INFRASTRUKTURY TECHNICZNEJ				
	1) dostępność drogowa dla terenu:	B036	z ulicy B037-KX		
	2) parkingi:	co najmniej jedno miejsce postojowe na jedno mieszkanie na własnym terenie co najmniej dwa miejsca postojowe dla maszyn rolniczych w zabudowie zagrodowej			
	3) zaopatrzenie w wodę:	z sieci wodociągowej			
	4) odprowadzenie ścieków komunalnych:	do kanalizacji sanitarnej,			
	5) odprowadzenie wód opadowych:	zagospodarowanie na terenie lub do układu odwadniającego			
	6) zaopatrzenie w energię elektryczną:	z sieci elektroenergetycznej			
	7) zaopatrzenie w gaz:	z sieci gazowej lub gaz bezprzewodowy			
	8) zaopatrzenie w ciepło:	z niskoemisyjnych źródeł lokalnych			
	9) gospodarka odpadami:	regulowana odrębnymi przepisami			
	10) telekomunikacja:	z sieci przewodowej lub bezprzewodowej			
	11) planowane urządzenia i sieci magistralne:	nie ustala się			

7.	ZASADY OCHRONY DZIEDZICTWA KULTUROWEGO, ZABYTKÓW, KRAJOBRAZU KULTUROWEGO ORAZ DÓBR KULTURY WSPÓŁCZESNEJ Nie dotyczy
8.	ZASADY OCHRONY ŚRODOWISKA I PRZYRODY 1. obowiązuje poziom hałasu w środowisku jak dla terenów przeznaczonych pod zabudowę zagrodową 2. lokalizowanie zieleni w formie grup drzew i krzewów zgodnych z miejscowymi warunkami siedliskowymi 3. gromadzenie wód opadowych w celu ich późniejszego wykorzystania
9.	ZASADY KSZTAŁTOWANIA PRZESTRZENI PUBLICZNYCH Nie dotyczy
10.	SPOSOBY I TERMINY TYMCZASOWEGO ZAGOSPODAROWANIA TERENU Nie ustala się
11.	USTALENIA DOTYCZĄCE OBSZARÓW REHABILITACJI ISTNIEJĄCEJ ZABUDOWY I INFRASTRUKTURY TECHNICZNEJ, WYMAGAJĄCYCH PRZEKSZTAŁCENI LUB REKULTYWACJI Nie dotyczy
12.	STAWKA PROCENTOWA, NA PODSTAWIE KTÓREJ USTALA SIĘ OPLATĘ, O KTÓREJ MOWA W ART. 36 UST. 4 15%
13.	SPOSOBY ZAGOSPODAROWANIA TERENÓW LUB OBIEKTÓW PODLEGAJĄCYCH OCHRONIE NA PODSTAWIE ODREBNYCH PRZEPISÓW Nie dotyczy
14.	SZCZEGÓLNE WARUNKI ZAGOSPODAROWANIA TERENÓW ORAZ OGRANICZENIA W ICH UŻYTKOWANIU Nie ustala się
15.	ZALECENIA I INFORMACJE NIE BĘDĄCE PODSTAWĄ WYDAWANIA DECYZJI ADMINISTRACYJNYCH 1. dla zabudowy mieszkaniowej zaleca się: zastosowanie dachówki ceramicznej lub materiałów dachówkopodobnych w odcieniach zbliżonych do brązu, grafitu lub czerwieni 2. dla zabudowy towarzyszącej: dopuszcza się zastosowanie innych materiałów pokrycia dachu w kolorach zbliżonych do brązu, grafitu, szarości lub czerwieni 3. zaleca się zebranie wierzchniej warstwy gruntu w celu jego późniejszego wykorzystania, 4. zaleca się stosowanie nawierzchni przepuszczalnej lub półprzepuszczalnej do utwardzenia dróg dojazdowych do budynków oraz miejsc postojowych na terenie działki 5. część terenu położona w strefie uciążliwości komunikacyjnych od drogi wojewódzkiej nr 221

KARTA TERENU MIEJSCOWEGO PLANU ZAGOSPODAROWANIA PRZESTRZENNEGO GMINY NOWA KARCZMA W OBRĘBIE GEODEZYJNYM LUBAŃ

1.	NUMER	B037	POWIERZCHNIA	0,21 ha
2.	FUNKCJA	KX – teren ciągu pieszo - jezdni		
3.	ZASADY OCHRONY I KSZTAŁTOWANIA ŁADU PRZESTRZENNEGO Stosuje się zasady określone w pkt. 4, 8			
4.	ZASADY KSZTAŁTOWANIA ZABUDOWY I ZAGOSPODAROWANIA TERENU nie dotyczy			
5.	ZASADY I WARUNKI SCALANIA I PODZIAŁU NIERUCHOMOŚCI Zgodnie z obowiązującymi przepisami odrębnymi			
6.	ZASADY DOTYCZĄCE SYSTEMÓW KOMUNIKACJI I INFRASTRUKTURY TECHNICZNEJ			
	1) dostępność drogowa dla terenu:	B037	z ulicy B021-KDD	
	2) parkingi:	dopuszcza się		
	3) zaopatrzenie w wodę:	nie dotyczy		
	4) odprowadzenie ścieków komunalnych:	nie dotyczy		
	5) odprowadzenie wód opadowych:	zagospodarowanie na terenie lub do układu odwadniającego		
	6) zaopatrzenie w energię elektryczną:	z sieci elektroenergetycznej		
	7) zaopatrzenie w gaz:	nie dotyczy		
	8) zaopatrzenie w ciepło:	nie dotyczy		
	9) gospodarka odpadami:	regulowana odrębnymi przepisami		
	10) telekomunikacja:	z sieci przewodowej lub bezprzewodowej		
	11) planowane urządzenia i sieci magistralne:	nie ustala się		
7.	ZASADY OCHRONY DZIEDZICTWA KULTUROWEGO, ZABYTKÓW, KRAJOBRAZU KULTUROWEGO ORAZ DÓBR KULTURY WSPÓŁCZESNEJ			

	Nie dotyczy
8.	ZASADY OCHRONY ŚRODOWISKA I PRZYRODY Zgodnie z obowiązującymi przepisami odrębnymi
9.	ZASADY KSZTAŁTOWANIA PRZESTRZENI PUBLICZNYCH
	1) mała architektura: dopuszcza się
	2) nośniki reklamowe: zakaz lokalizacji
	3) tymczasowe obiekty usługowo-handlowe: zakaz lokalizacji
	4) urządzenia techniczne: dopuszcza się
	5) zieleń: dopuszcza się
10.	SPOSOBY I TERMINY TYMCZASOWEGO ZAGOSPODAROWANIA TERENU Nie ustala się
11.	USTALENIA DOTYCZĄCE OBSZARÓW REHABILITACJI ISTNIEJĄCEJ ZABUDOWY I INFRASTRUKTURY TECHNICZNEJ, WYMAGAJĄCYCH PRZEKSZTAŁCENI LUB REKULTYWACJI Nie dotyczy
12.	STAWKA PROCENTOWA, NA PODSTAWIE KTÓREJ USTALA SIĘ OPLATĘ, O KTÓREJ MOWA W ART. 36 UST. 4 Nie dotyczy
13.	SPOSOBY ZAGOSPODAROWANIA TERENÓW LUB OBIEKTÓW PODLEGAJĄCYCH OCHRONIE NA PODSTAWIE ODRĘBNYCH PRZEPISÓW Nie ustala się
14.	SZCZEGÓLNE WARUNKI ZAGOSPODAROWANIA TERENÓW ORAZ OGRANICZENIA W ICH UŻYTKOWANIU szerokość w liniach rozgraniczających minimum 5.0 m
15.	ZALECENIA I INFORMACJE NIE BĘDĄCE PODSTAWĄ WYDAWANIA DECYZJI ADMINISTRACYJNYCH zaleca się stosowanie nawierzchni półprzepuszczalnej do utwardzenia nawierzchni

**KARTA TERENU MIEJSCOWEGO PLANU ZAGOSPODAROWANIA PRZESTRZENNEGO GMINY
NOWA KARCZMA W OBRĘBIE GEODEZYJNYM LUBAŃ**

1.	NUMER	B038	POWIERZCHNIA	0,24 ha
2.	FUNKCJA	KX – teren ciągu rowerowego		
3.	ZASADY OCHRONY I KSZTAŁTOWANIA ŁADU PRZESTRZENNEGO Stosuje się zasady określone w pkt. 4, 8			
4.	ZASADY KSZTAŁTOWANIA ZABUDOWY I ZAGOSPODAROWANIA TERENU nie dotyczy			
5.	ZASADY I WARUNKI SCALANIA I PODZIAŁU NIERUCHOMOŚCI Zgodnie z obowiązującymi przepisami odrębnymi			
6.	ZASADY DOTYCZĄCE SYSTEMÓW KOMUNIKACJI I INFRASTRUKTURY TECHNICZNEJ			
	1) dostępność drogowa dla terenu:	B038	z ulicy A033-KDL i B021-KDD	
	2) parkingi:	dopuszcza się		
	3) zaopatrzenie w wodę:	nie dotyczy		
	4) odprowadzenie ścieków komunalnych:	nie dotyczy		
	5) odprowadzenie wód opadowych:	zagospodarowanie na terenie lub do układu odwadniającego		
	6) zaopatrzenie w energię elektryczną:	z sieci elektroenergetycznej		
	7) zaopatrzenie w gaz:	nie dotyczy		
	8) zaopatrzenie w ciepło:	nie dotyczy		
	9) gospodarka odpadami:	regulowana odrębnymi przepisami		
	10) telekomunikacja:	z sieci przewodowej lub bezprzewodowej		
	11) planowane urządzenia i sieci magistralne:	nie ustala się		
7.	ZASADY OCHRONY DZIEDZICTWA KULTUROWEGO, ZABYTKÓW, KRAJOBRAZU KULTUROWEGO ORAZ DÓBR KULTURY WSPÓŁCZESNEJ Nie dotyczy			
8.	ZASADY OCHRONY ŚRODOWISKA I PRZYRODY Zgodnie z obowiązującymi przepisami odrębnymi			
9.	ZASADY KSZTAŁTOWANIA PRZESTRZENI PUBLICZNYCH			

	1) mała architektura:	zakaz lokalizacji
	2) nośniki reklamowe:	zakaz lokalizacji
	3) tymczasowe obiekty usługowo-handlowe:	zakaz lokalizacji
	4) urządzenia techniczne:	dopuszcza się
	5) zieleni:	dopuszcza się
10.	SPOSOBY I TERMINY TYMCZASOWEGO ZAGOSPODAROWANIA TERENU Nie ustala się	
11.	USTALENIA DOTYCZĄCE OBSZARÓW REHABILITACJI ISTNIEJĄCEJ ZABUDOWY I INFRASTRUKTURY TECHNICZNEJ, WYMAGAJĄCYCH PRZEKSZTAŁCENI LUB REKULTYWACJI Nie dotyczy	
12.	STAWKA PROCENTOWA, NA PODSTAWIE KTÓREJ USTALA SIĘ OPŁATĘ, O KTÓREJ MOWA W ART. 36 UST. 4 Nie dotyczy	
13.	SPOSOBY ZAGOSPODAROWANIA TERENÓW LUB OBIEKTÓW PODLEGAJĄCYCH OCHRONIE NA PODSTAWIE ODRĘBNYCH PRZEPISÓW Nie ustala się	
14.	SZCZEGÓLNE WARUNKI ZAGOSPODAROWANIA TERENÓW ORAZ OGRANICZENIA W ICH UŻYTKOWANIU szerokość ciągu rowerowego wynosi minimum 5.0 m – jak na rysunku planu	
15.	ZALECENIA I INFORMACJE NIE BĘDĄCE PODSTAWĄ WYDAWANIA DECYZJI ADMINISTRACYJNYCH zaleca się stosowanie nawierzchni półprzepuszczalnej do utwardzenia nawierzchni	

STREFA C

Ustala się podział strefy C na 134 tereny oznaczone symbolami trzycyfrowymi od 001 do 134

KARTA TERENU MIEJSCOWEGO PLANU ZAGOSPODAROWANIA PRZESTRZENNEGO GMINY NOWA KARCZMA W OBRĘBIE GEODEZYJNYM LUBAŃ

1.	NUMER	C001	POWIERZCHNIA	7,98ha
2.	FUNKCJA	R – teren rolny		
3.	ZASADY OCHRONY I KSZTAŁTOWANIA ŁADU PRZESTRZENNEGO Stosuje się zasady określone w pkt. 4, 8			
4.	ZASADY KSZTAŁTOWANIA ZABUDOWY I ZAGOSPODAROWANIA TERENU nie dotyczy			
5.	ZASADY I WARUNKI SCALANIA I PODZIAŁU NIERUCHOMOŚCI Zgodnie z obowiązującymi przepisami odrębnymi			
6.	ZASADY DOTYCZĄCE SYSTEMÓW KOMUNIKACJI I INFRASTRUKTURY TECHNICZNEJ			
	1) dostępność drogowa dla terenu:	C001	z ulicy A034-KDZ oraz poprzez tereny sąsiednie	
	2) parkingi:	wyklucza się		
	3) zaopatrzenie w wodę:	nie dotyczy		
	4) odprowadzenie ścieków komunalnych:	nie dotyczy		
	5) odprowadzenie wód opadowych:	nie dotyczy		
	6) zaopatrzenie w energię elektryczną:	nie dotyczy		
	7) zaopatrzenie w gaz:	nie dotyczy		
	8) zaopatrzenie w ciepło:	nie dotyczy		
	9) gospodarka odpadami:	nie dotyczy		
	10) telekomunikacja:	nie dotyczy		
	11) planowane urządzenia i sieci magistralne:	nie ustala się		
7.	ZASADY OCHRONY DZIEDZICTWA KULTUROWEGO, ZABYTKÓW, KRAJOBRAZU KULTUROWEGO ORAZ DÓBR KULTURY WSPÓŁCZESNEJ Nie dotyczy			
8.	ZASADY OCHRONY ŚRODOWISKA I PRZYRODY 1. wszelkie cieki, oczka oraz zbiorniki wodne podlegają ochronie, konserwacji i udroźnieniu z zapewnieniem nienaruszalnego przepływu wód 2. należy chronić i zabezpieczyć przed zniszczeniem torfowiska, zadrzewienia śródpolne, przydrożne i nadwodne			
9.	ZASADY KSZTAŁTOWANIA PRZESTRZENI PUBLICZNYCH Nie dotyczy			
10.	SPOSOBY I TERMINY TYMCZASOWEGO ZAGOSPODAROWANIA TERENU Nie ustala się			

11.	USTALENIA DOTYCZĄCE OBSZARÓW REHABILITACJI ISTNIEJĄCEJ ZABUDOWY I INFRASTRUKTURY TECHNICZNEJ, WYMAGAJĄCYCH PRZEKSZTAŁCENÍ LUB REKULTYWACJI Nie dotyczy
12.	STAWKA PROCENTOWA, NA PODSTAWIE KTÓREJ USTALA SIĘ OPLATĘ, O KTÓREJ MOWA W ART. 36 UST. 4 Nie dotyczy
13.	SPOSOBY ZAGOSPODAROWANIA TERENÓW LUB OBIEKTÓW PODLEGAJĄCYCH OCHRONIE NA PODSTAWIE ODRĘBNYCH PRZEPISÓW Istniejąca linia wysokiego napięcia wraz ze strefą ograniczeń – zagospodarowanie zgodnie z przepisami odrębnymi
14.	SZCZEGÓLNE WARUNKI ZAGOSPODAROWANIA TERENÓW ORAZ OGRANICZENIA W ICH UŻYTKOWANIU Nie ustala się
15.	ZALECENIA I INFORMACJE NIE BĘDĄCE PODSTAWĄ WYDAWANIA DECYZJI ADMINISTRACYJNYCH Część terenu potencjalnie zagrożona ruchami masowymi ziemi

KARTA TERENU MIEJSCOWEGO PLANU ZAGOSPODAROWANIA PRZESTRZENNEGO GMINY NOWA KARCZMA W OBRĘBIE GEODEZYJNYM LUBAŃ

1.	NUMER	C002	POWIERZCHNIA	1,08 ha
2.	FUNKCJA	MR – teren zabudowy zagrodowej		
3.	ZASADY OCHRONY I KSZTAŁTOWANIA ŁADU PRZESTRZENNEGO Stosuje się zasady określone w pkt. 4, 8			
4.	ZASADY KSZTAŁTOWANIA ZABUDOWY I ZAGOSPODAROWANIA TERENU			
	1) linie zabudowy:	maksymalne nieprzekraczalne w odległości: 20.0m od krawędzi jezdni drogi wojewódzkiej pozostałe zgodnie z przepisami budowlanymi i drogowymi		
	2) wielkość powierzchni zabudowy w stosunku do powierzchni działki:	minimalna: nie ustala się maksymalna: 20%		
	3) minimalny procent powierzchni biologicznie czynnej:	50% powierzchni działki budowlanej objętej inwestycją		
	4) intensywność zabudowy dla powierzchni działki budowlanej objętej inwestycją:	minimalna: nie ustala się maksymalna: 0,5		
	5) wysokość zabudowy:	minimalna: nie ustala się maksymalna: dla zabudowy mieszkaniowej 9,0 m dla zabudowy towarzyszącej i inwentarskiej 12,0 m		
	6) kształt dachu:	dla nowych obiektów: - dach stromy o kącie nachylenia połaci 30° -45° - dla obiektów z podwyższoną ścianką kolankową kąt nachylenia połaci 22°- 30°		
	7) gabaryty inne:	dowolne		
	8) formy zabudowy:	wolnostojące		
	9) inne:	nie ustala się		
5.	ZASADY I WARUNKI SCALANIA I PODZIAŁU NIERUCHOMOŚCI Zgodnie z obowiązującymi przepisami odrębnymi			
6.	ZASADY DOTYCZĄCE SYSTEMÓW KOMUNIKACJI I INFRASTRUKTURY TECHNICZNEJ			
	1) dostępność drogowa dla terenu:	C002	z ulicy A034-KDZ	
	2) parkingi:	co najmniej jedno miejsce postojowe na jedno mieszkanie na własnym terenie co najmniej dwa miejsca postojowe dla maszyn rolniczych w zabudowie zagrodowej		
	3) zaopatrzenie w wodę:	z sieci wodociągowej		
	4) odprowadzenie ścieków komunalnych:	do kanalizacji sanitarnej,		
	5) odprowadzenie wód opadowych:	zagospodarowanie na terenie lub do układu odwadniającego		
	6) zaopatrzenie w energię elektryczną:	z sieci elektroenergetycznej		
	7) zaopatrzenie w gaz:	z sieci gazowej lub gaz bezprzewodowy		
	8) zaopatrzenie w ciepło:	z niskoemisyjnych źródeł lokalnych		
	9) gospodarka odpadami:	regulowana odrębnymi przepisami		
	10) telekomunikacja:	z sieci przewodowej lub bezprzewodowej		

	11) planowane urządzenia i sieci magistralne:	nie ustala się
7.	ZASADY OCHRONY DZIEDZICTWA KULTUROWEGO, ZABYTKÓW, KRAJOBRAZU KULTUROWEGO ORAZ DÓBR KULTURY WSPÓŁCZESNEJ Nie dotyczy	
8.	ZASADY OCHRONY ŚRODOWISKA I PRZYRODY 1.1. obowiązuje poziom hałasu w środowisku jak dla terenów przeznaczonych pod zabudowę zagrodową 2. 2. lokalizowanie zieleni w formie grup drzew i krzewów zgodnych z miejscowymi warunkami siedliskowymi 3. 3. gromadzenie wód opadowych w celu ich późniejszego wykorzystania	
9.	ZASADY KSZTAŁTOWANIA PRZESTRZENI PUBLICZNYCH Nie dotyczy	
10.	SPOSOBY I TERMINY TYMCZASOWEGO ZAGOSPODAROWANIA TERENU Nie ustala się	
11.	USTALENIA DOTYCZĄCE OBSZARÓW REHABILITACJI ISTNIEJĄCEJ ZABUDOWY I INFRASTRUKTURY TECHNICZNEJ, WYMAGAJĄCYCH PRZEKSZTAŁCEŃ LUB REKULTYWACJI Nie dotyczy	
12.	STAWKA PROCENTOWA, NA PODSTAWIE KTÓREJ USTALA SIĘ OPLATE, O KTÓREJ MOWA W ART. 36 UST. 4 15%	
13.	SPOSOBY ZAGOSPODAROWANIA TERENÓW LUB OBIEKTÓW PODLEGAJĄCYCH OCHRONIE NA PODSTAWIE ODREBNYCH PRZEPISÓW Nie dotyczy	
14.	SZCZEGÓLNE WARUNKI ZAGOSPODAROWANIA TERENÓW ORAZ OGRANICZENIA W ICH UŻYTKOWANIU Nie ustala się	
15.	ZALECENIA I INFORMACJE NIE BĘDĄCE PODSTAWĄ WYDAWANIA DECYZJI ADMINISTRACYJNYCH 1. dla zabudowy mieszkaniowej zaleca się: zastosowanie dachówki ceramicznej lub materiałów dachówkopodobnych w odcieniach zbliżonych do brązu, grafitu lub czerwieni 2. dla zabudowy towarzyszącej: dopuszcza się zastosowanie innych materiałów pokrycia dachu w kolorach zbliżonych do brązu, grafitu, szarości lub czerwieni 3. zaleca się zebranie wierzchniej warstwy gruntu w celu jego późniejszego wykorzystania, 4. zaleca się stosowanie nawierzchni przepuszczalnej lub półprzepuszczalnej do utwardzenia dróg dojazdowych do budynków oraz miejsc postojowych na terenie działki 5. część terenu położona w strefie uciążliwości komunikacyjnych od drogi wojewódzkiej nr 221	

KARTA TERENU MIEJSCOWEGO PLANU ZAGOSPODAROWANIA PRZESTRZENNEGO GMINY NOWA KARCZMA W OBRĘBIE GEODEZYJNYM LUBAŃ

1.	NUMER	C003	POWIERZCHNIA	0,90 ha
2.	FUNKCJA	MN – teren zabudowy mieszkaniowej jednorodzinnej		
3.	ZASADY OCHRONY I KSZTAŁTOWANIA ŁADU PRZESTRZENNEGO Stosuje się zasady określone w pkt. 4, 8			
4.	ZASADY KSZTAŁTOWANIA ZABUDOWY I ZAGOSPODAROWANIA TERENU			
	1) linie zabudowy:	obowiązujące: dla zabudowy mieszkaniowej od strony ulicy C014-KDD jak na rysunku planu maksymalne nieprzekraczalne w odległości: 20.0m od krawędzi jezdni drogi wojewódzkiej pozostałe zgodnie z przepisami budowlanymi i drogowymi		
	2) wielkość powierzchni zabudowy w stosunku do powierzchni działki:	minimalna: nie ustala się maksymalna: 20%		
	3) minimalny procent powierzchni biologicznie czynnej:	50% powierzchni działki budowlanej objętej inwestycją		
	4) intensywność zabudowy dla powierzchni działki budowlanej objętej inwestycją:	minimalna: nie ustala się maksymalna: 0,6		
	5) wysokość zabudowy:	minimalna: nie ustala się maksymalna: dla zabudowy mieszkaniowej 9,0 m dla zabudowy towarzyszącej 6,0 m		
	6) kształt dachu:	dla nowych obiektów: - dach stromy o kącie nachylenia połaci 30° -45° - dla obiektów z podwyższoną ścianką kolankową kąt nachylenia połaci 22°- 30°,		

	7) gabaryty inne:	dowolne	
	8) formy zabudowy:	wolnostojące, bliźniacze	
	9) inne:	nie ustala się	
5.	ZASADY I WARUNKI SCALANIA I PODZIAŁU NIERUCHOMOŚCI istniejący podział na działki uznaje się za zgodny z planem		
6.	ZASADY DOTYCZĄCE SYSTEMÓW KOMUNIKACJI I INFRASTRUKTURY TECHNICZNEJ		
	1) dostępność drogowa dla terenu:	C003	z ulicy C014-KDD
	2) parkingi:	co najmniej dwa miejsca postojowe na jedno mieszkanie na własnym terenie	
	3) zaopatrzenie w wodę:	z sieci wodociągowej	
	4) odprowadzenie ścieków komunalnych:	do kanalizacji sanitarnej,	
	5) odprowadzenie wód opadowych:	zagospodarowanie na terenie lub do układu odwadniającego	
	6) zaopatrzenie w energię elektryczną:	z sieci elektroenergetycznej	
	7) zaopatrzenie w gaz:	z sieci gazowej lub gaz bezprzewodowy	
	8) zaopatrzenie w ciepło:	z niskoemisyjnych źródeł lokalnych	
	9) gospodarka odpadami:	regulowana odrębnymi przepisami	
	10) telekomunikacja:	z sieci przewodowej lub bezprzewodowej	
	11) planowane urządzenia i sieci magistralne:	nie ustala się	
7.	ZASADY OCHRONY DZIEDZICTWA KULTUROWEGO, ZABYTKÓW, KRAJOBRAZU KULTUROWEGO ORAZ DÓBR KULTURY WSPÓŁCZESNEJ Nie dotyczy		
8.	ZASADY OCHRONY ŚRODOWISKA I PRZYRODY 1. obowiązuje poziom hałasu w środowisku jak dla terenów przeznaczonych pod zabudowę mieszkaniową jednorodzinną 2. lokalizowanie zieleni w formie grup drzew i krzewów zgodnych z miejscowymi warunkami siedliskowymi 3. gromadzenie wód opadowych w celu ich późniejszego wykorzystania		
9.	ZASADY KSZTAŁTOWANIA PRZESTRZENI PUBLICZNYCH Nie dotyczy		
10.	SPOSOBY I TERMINY TYMCZASOWEGO ZAGOSPODAROWANIA TERENU Nie ustala się		
11.	USTALENIA DOTYCZĄCE OBSZARÓW REHABILITACJI ISTNIEJĄCEJ ZABUDOWY I INFRASTRUKTURY TECHNICZNEJ, WYMAGAJĄCYCH PRZEKSZTAŁCENI LUB REKULTYWACJI Nie dotyczy		
12.	STAWKA PROCENTOWA, NA PODSTAWIE KTÓREJ USTALA SIĘ OPLATE, O KTÓREJ MOWA W ART. 36 UST. 4 15%		
13.	SPOSOBY ZAGOSPODAROWANIA TERENÓW LUB OBIEKTÓW PODLEGAJĄCYCH OCHRONIE NA PODSTAWIE ODRĘBNYCH PRZEPISÓW Nie dotyczy		
14.	SZCZEGÓLNE WARUNKI ZAGOSPODAROWANIA TERENÓW ORAZ OGRANICZENIA W ICH UŻYTKOWANIU Nie ustala się		
15.	ZALECENIA I INFORMACJE NIE BĘDĄCE PODSTAWĄ WYDAWANIA DECYZJI ADMINISTRACYJNYCH 1. dla zabudowy mieszkaniowej zaleca się: zastosowanie dachówki ceramicznej lub materiałów dachówkopodobnych w odcieniach zbliżonych do brązu, grafitu lub czerwieni 2. dla zabudowy towarzyszącej: dopuszcza się zastosowanie innych materiałów pokrycia dachu w kolorach zbliżonych do brązu, grafitu, szarości lub czerwieni 3. zaleca się zebranie wierzchniej warstwy gruntu w celu jego późniejszego wykorzystania, 4. zaleca się stosowanie nawierzchni przepuszczalnej lub półprzepuszczalnej do utwardzenia dróg dojazdowych do budynków oraz miejsc postojowych na terenie działki 5. część terenu położona w strefie uciążliwości komunikacyjnych od drogi wojewódzkiej nr 221		

KARTA TERENU MIEJSCOWEGO PLANU ZAGOSPODAROWANIA PRZESTRZENNEGO GMINY NOWA KARCZMA W OBRĘBIE GEODEZYJNYM LUBAŃ

1.	NUMER	C004	POWIERZCHNIA	2,01 ha
2.	FUNKCJA	MN – teren zabudowy mieszkaniowej jednorodzinnej		
3.	ZASADY OCHRONY I KSZTAŁTOWANIA ŁADU PRZESTRZENNEGO Stosuje się zasady określone w pkt. 4, 8			
4.	ZASADY KSZTAŁTOWANIA ZABUDOWY I ZAGOSPODAROWANIA TERENU			

	1) linie zabudowy:	maksymalne nieprzekraczalne w odległości: 10.0m od terenu zieleni ekologiczno – krajobrazowej – dla nowej zabudowy pozostałe zgodnie z przepisami budowlanymi i drogowymi	
	2) wielkość powierzchni zabudowy w stosunku do powierzchni działki:	minimalna: nie ustala się maksymalna: 25%	
	3) minimalny procent powierzchni biologicznie czynnej:	50% powierzchni działki budowlanej objętej inwestycją	
	4) intensywność zabudowy dla powierzchni działki budowlanej objętej inwestycją:	minimalna: nie ustala się maksymalna: 0,6	
	5) wysokość zabudowy:	minimalna: nie ustala się maksymalna: dla zabudowy mieszkaniowej 9,0 m dla zabudowy towarzyszącej 6,0 m	
	6) kształt dachu:	dla nowych obiektów: - dach stromy jako dwuspadowy o kącie nachylenia połaci 30° -45° - dla obiektów z podwyższoną ścianką kolankową kąt nachylenia połaci 22° - 30°	
	7) gabaryty inne:	dowolne	
	8) formy zabudowy:	wolnostojące	
	9) inne:	nie ustala się	
5.	ZASADY I WARUNKI SCALANIA I PODZIAŁU NIERUCHOMOŚCI istniejący podział na działki uznaje się za zgodny z planem		
6.	ZASADY DOTYCZĄCE SYSTEMÓW KOMUNIKACJI I INFRASTRUKTURY TECHNICZNEJ		
	1) dostępność drogowa dla terenu:	C004	z ulicy C014-KDD
	2) parkingi:	co najmniej dwa miejsca postojowe na jedno mieszkanie na własnym terenie	
	3) zaopatrzenie w wodę:	z sieci wodociągowej	
	4) odprowadzenie ścieków komunalnych:	do kanalizacji sanitarnej,	
	5) odprowadzenie wód opadowych:	zagospodarowanie na terenie lub do układu odwadniającego	
	6) zaopatrzenie w energię elektryczną:	z sieci elektroenergetycznej	
	7) zaopatrzenie w gaz:	z sieci gazowej lub gaz bezprzewodowy	
	8) zaopatrzenie w ciepło:	z niskoemisyjnych źródeł lokalnych	
	9) gospodarka odpadami:	regulowana odrębnymi przepisami	
	10) telekomunikacja:	z sieci przewodowej lub bezprzewodowej	
	11) planowane urządzenia i sieci magistralne:	nie ustala się	
7.	ZASADY OCHRONY DZIEDZICTWA KULTUROWEGO, ZABYTKÓW, KRAJOBRAZU KULTUROWEGO ORAZ DÓBR KULTURY WSPÓŁCZESNEJ Nie dotyczy		
8.	ZASADY OCHRONY ŚRODOWISKA I PRZYRODY 1. obowiązuje poziom hałasu w środowisku jak dla terenów przeznaczonych pod zabudowę mieszkaniową jednorodziną 2. lokalizowanie zieleni w formie grup drzew i krzewów zgodnych z miejscowymi warunkami siedliskowymi 3. gromadzenie wód opadowych w celu ich późniejszego wykorzystania		
9.	ZASADY KSZTAŁTOWANIA PRZESTRZENI PUBLICZNYCH Nie dotyczy		
10.	SPOSOBY I TERMINY TYMCZASOWEGO ZAGOSPODAROWANIA TERENU Nie ustala się		
11.	USTALENIA DOTYCZĄCE OBSZARÓW REHABILITACJI ISTNIEJĄCEJ ZABUDOWY I INFRASTRUKTURY TECHNICZNEJ, WYMAGAJĄCYCH PRZEKSZTAŁCEN LUB REKULTYWACJI Nie dotyczy		
12.	STAWKA PROCENTOWA, NA PODSTAWIE KTÓREJ USTALA SIĘ OPŁATĘ, O KTÓREJ MOWA W ART. 36 UST. 4 15%		
13.	SPOSOBY ZAGOSPODAROWANIA TERENÓW LUB OBIEKTÓW PODLEGAJĄCYCH OCHRONIE NA PODSTAWIE ODRĘBNYCH PRZEPISÓW Nie dotyczy		
14.	SZCZEGÓLNE WARUNKI ZAGOSPODAROWANIA TERENÓW ORAZ OGRANICZENIA W ICH UŻYTKOWANIU Uznaje się za zgodną z planem zabudowę o parametrach innych niż określone w ust. 4		
15.	ZALECENIA I INFORMACJE NIE BĘDĄCE PODSTAWĄ WYDAWANIA DECYZJI ADMINISTRACYJNYCH 1. dla zabudowy mieszkaniowej zaleca się: zastosowanie dachówki ceramicznej lub materiałów dachówkopodobnych w odcieniach zbliżonych do brązu, grafitu lub czerwieni		

2. dla zabudowy towarzyszącej: dopuszcza się zastosowanie innych materiałów pokrycia dachu w kolorach zbliżonych do brązu, grafitu, szarości lub czerwieni
3. zaleca się zebranie wierzchniej warstwy gruntu w celu jego późniejszego wykorzystania,
4. zaleca się stosowanie nawierzchni przepuszczalnej lub półprzepuszczalnej do utwardzenia dróg dojazdowych do budynków oraz miejsc postojowych na terenie działki

KARTA TERENU MIEJSCOWEGO PLANU ZAGOSPODAROWANIA PRZESTRZENNEGO GMINY NOWA KARCZMA W OBRĘBIE GEODEZYJNYM LUBAŃ

1.	NUMER	C005		POWIERZCHNIA	0,65 ha
2.	FUNKCJA	MN – teren zabudowy mieszkaniowej jednorodzinnej			
3.	ZASADY OCHRONY I KSZTAŁTOWANIA ŁADU PRZESTRZENNEGO Stosuje się zasady określone w pkt. 4, 8				
4.	ZASADY KSZTAŁTOWANIA ZABUDOWY I ZAGOSPODAROWANIA TERENU				
	1) linie zabudowy:	maksymalne nieprzekraczalne zgodnie z przepisami budowlanymi i drogowymi			
	2) wielkość powierzchni zabudowy w stosunku do powierzchni działki:	minimalna: nie ustala się maksymalna: 20%			
	3) minimalny procent powierzchni biologicznie czynnej:	50% powierzchni działki budowlanej objętej inwestycją			
	4) intensywność zabudowy dla powierzchni działki budowlanej objętej inwestycją:	minimalna: nie ustala się maksymalna: 0,6			
	5) wysokość zabudowy:	minimalna: nie ustala się maksymalna: dla zabudowy mieszkaniowej 9,0 m dla zabudowy towarzyszącej 6,0 m			
	6) kształt dachu:	dla nowych obiektów: - dach stromy jako dwuspadowy o kącie nachylenia połaci 30°-45° - dla obiektów z podwyższoną ścianką kolankową kąt nachylenia połaci 22°- 30°,			
	7) gabaryty inne:	dowolne			
	8) formy zabudowy:	wolnostojące			
	9) inne:	nie ustala się			
5.	ZASADY I WARUNKI SCALANIA I PODZIAŁU NIERUCHOMOŚCI istniejący podział na działki uznaje się za zgodny z planem				
6.	ZASADY DOTYCZĄCE SYSTEMÓW KOMUNIKACJI I INFRASTRUKTURY TECHNICZNEJ				
	1) dostępność drogowa dla terenu:	C005	z ulicy C014-KDD		
	2) parkingi:	co najmniej dwa miejsca postojowe na jedno mieszkanie na własnym terenie			
	3) zaopatrzenie w wodę:	z sieci wodociągowej			
	4) odprowadzenie ścieków komunalnych:	do kanalizacji sanitarnej,			
	5) odprowadzenie wód opadowych:	zagospodarowanie na terenie lub do układu odwadniającego			
	6) zaopatrzenie w energię elektryczną:	z sieci elektroenergetycznej			
	7) zaopatrzenie w gaz:	z sieci gazowej lub gaz bezprzewodowy			
	8) zaopatrzenie w ciepło:	z niskoemisyjnych źródeł lokalnych			
	9) gospodarka odpadami:	regulowana odrębnymi przepisami			
	10) telekomunikacja:	z sieci przewodowej lub bezprzewodowej			
	11) planowane urządzenia i sieci magistralne:	nie ustala się			
7.	ZASADY OCHRONY DZIEDZICTWA KULTUROWEGO, ZABYTKÓW, KRAJOBRAZU KULTUROWEGO ORAZ DÓBR KULTURY WSPÓŁCZESNEJ Nie dotyczy				
8.	ZASADY OCHRONY ŚRODOWISKA I PRZYRODY 1. obowiązuje poziom hałasu w środowisku jak dla terenów przeznaczonych pod zabudowę mieszkaniową jednorodziną 2. lokalizowanie zieleni w formie grup drzew i krzewów zgodnych z miejscowymi warunkami siedliskowymi 3. gromadzenie wód opadowych w celu ich późniejszego wykorzystania				
9.	ZASADY KSZTAŁTOWANIA PRZESTRZENI PUBLICZNYCH Nie dotyczy				
10.	SPOSOBY I TERMINY TYMCZASOWEGO ZAGOSPODAROWANIA TERENU				

	Nie ustala się
11.	USTALENIA DOTYCZĄCE OBSZARÓW REHABILITACJI ISTNIEJĄCEJ ZABUDOWY I INFRASTRUKTURY TECHNICZNEJ, WYMAGAJĄCYCH PRZEKSZTAŁCENI LUB REKULTYWACJI Nie dotyczy
12.	STAWKA PROCENTOWA, NA PODSTAWIE KTÓREJ USTALA SIĘ OPLATE, O KTÓREJ MOWA W ART. 36 UST. 4 15%
13.	SPOSOBY ZAGOSPODAROWANIA TERENÓW LUB OBIEKTÓW PODLEGAJĄCYCH OCHRONIE NA PODSTAWIE ODREBNYCH PRZEPISÓW Nie dotyczy
14.	SZCZEGÓLNE WARUNKI ZAGOSPODAROWANIA TERENÓW ORAZ OGRANICZENIA W ICH UŻYTKOWANIU Uznaje się za zgodną z planem zabudowę o parametrach innych niż określone w ust. 4
15.	ZALECENIA I INFORMACJE NIE BĘDĄCE PODSTAWĄ WYDAWANIA DECYZJI ADMINISTRACYJNYCH 1. dla zabudowy mieszkaniowej zaleca się: zastosowanie dachówki ceramicznej lub materiałów dachówkopodobnych w odcieniach zbliżonych do brązu, grafitu lub czerwieni 2. dla zabudowy towarzyszącej: dopuszcza się zastosowanie innych materiałów pokrycia dachu w kolorach zbliżonych do brązu, grafitu, szarości lub czerwieni 3. zaleca się zebranie wierzchniej warstwy gruntu w celu jego późniejszego wykorzystania, 4. zaleca się stosowanie nawierzchni przepuszczalnej lub półprzepuszczalnej do utwardzenia dróg dojazdowych do budynków oraz miejsc postojowych na terenie działki

KARTA TERENU MIEJSCOWEGO PLANU ZAGOSPODAROWANIA PRZESTRZENNEGO GMINY NOWA KARCZMA W OBRĘBIE GEODEZYJNYM LUBAŃ

1.	NUMER	C006	POWIERZCHNIA	1,04 ha
2.	FUNKCJA	MN – teren zabudowy mieszkaniowej jednorodzinnej		
3.	ZASADY OCHRONY I KSZTAŁTOWANIA ŁADU PRZESTRZENNEGO Stosuje się zasady określone w pkt. 4, 8			
4.	ZASADY KSZTAŁTOWANIA ZABUDOWY I ZAGOSPODAROWANIA TERENU			
	1) linie zabudowy:	maksymalne nieprzekraczalne: od strony ulicy C014-KDD jak na rysunku planu – dla nowej zabudowy mieszkaniowej pozostałe zgodnie z przepisami budowlanymi i drogowymi		
	2) wielkość powierzchni zabudowy w stosunku do powierzchni działki:	minimalna: nie ustala się maksymalna: 20%		
	3) minimalny procent powierzchni biologicznie czynnej:	50% powierzchni działki budowlanej objętej inwestycją		
	4) intensywność zabudowy dla powierzchni działki budowlanej objętej inwestycją:	minimalna: nie ustala się maksymalna: 0,6		
	5) wysokość zabudowy:	minimalna: nie ustala się maksymalna: dla zabudowy mieszkaniowej 9,0 m dla zabudowy towarzyszącej 6,0 m		
	6) kształt dachu:	dla nowych obiektów: - dach stromy jako dwuspadowy o kącie nachylenia połaci 30°-45° - dla obiektów z podwyższoną ścianką kolankową kąt nachylenia połaci 22°- 30°,		
	7) gabaryty inne:	dowolne		
	8) formy zabudowy:	Wolnostojące, bliźniacze		
	9) inne:	nie ustala się		
5.	ZASADY I WARUNKI SCALANIA I PODZIAŁU NIERUCHOMOŚCI istniejący podział na działki uznaje się za zgodny z planem			
6.	ZASADY DOTYCZĄCE SYSTEMÓW KOMUNIKACJI I INFRASTRUKTURY TECHNICZNEJ			
	1) dostępność drogowa dla terenu:	C006	z ulicy C014-KDD	
	2) parkingi:	co najmniej dwa miejsca postojowe na jedno mieszkanie na własnym terenie		
	3) zaopatrzenie w wodę:	z sieci wodociągowej		
	4) odprowadzenie ścieków komunalnych:	do kanalizacji sanitarnej,		
	5) odprowadzenie wód opadowych:	zagospodarowanie na terenie lub do układu odwadniającego		

	6) zaopatrzenie w energię elektryczną:	z sieci elektroenergetycznej
	7) zaopatrzenie w gaz:	z sieci gazowej lub gaz bezprzewodowy
	8) zaopatrzenie w ciepło:	z niskoemisyjnych źródeł lokalnych
	9) gospodarka odpadami:	regulowana odrębnymi przepisami
	10) telekomunikacja:	z sieci przewodowej lub bezprzewodowej
	11) planowane urządzenia i sieci magistralne:	nie ustala się
7.	ZASADY OCHRONY DZIEDZICTWA KULTUROWEGO, ZABYTEKÓW, KRAJOBRAZU KULTUROWEGO ORAZ DÓBR KULTURY WSPÓŁCZESNEJ Nie dotyczy	
8.	ZASADY OCHRONY ŚRODOWISKA I PRZYRODY 1. obowiązuje poziom hałasu w środowisku jak dla terenów przeznaczonych pod zabudowę mieszkaniową jednorodzinną 2. lokalizowanie zieleni w formie grup drzew i krzewów zgodnych z miejscowymi warunkami siedliskowymi 3. gromadzenie wód opadowych w celu ich późniejszego wykorzystania	
9.	ZASADY KSZTAŁTOWANIA PRZESTRZENI PUBLICZNYCH Nie dotyczy	
10.	SPOSOBY I TERMINY TYMCZASOWEGO ZAGOSPODAROWANIA TERENU Nie ustala się	
11.	USTALENIA DOTYCZĄCE OBSZARÓW REHABILITACJI ISTNIEJĄCEJ ZABUDOWY I INFRASTRUKTURY TECHNICZNEJ, WYMAGAJĄCYCH PRZEKSZTAŁCEN LUB REKULTYWACJI Nie dotyczy	
12.	STAWKA PROCENTOWA, NA PODSTAWIE KTÓREJ USTALA SIĘ OPŁATĘ, O KTÓREJ MOWA W ART. 36 UST. 4 15%	
13.	SPOSOBY ZAGOSPODAROWANIA TERENÓW LUB OBIEKTÓW PODLEGAJĄCYCH OCHRONIE NA PODSTAWIE ODREBNYCH PRZEPISÓW Nie dotyczy	
14.	SZCZEGÓLNE WARUNKI ZAGOSPODAROWANIA TERENÓW ORAZ OGRANICZENIA W ICH UŻYTKOWANIU Nie ustala się	
15.	ZALECENIA I INFORMACJE NIE BĘDĄCE PODSTAWĄ WYDAWANIA DECYZJI ADMINISTRACYJNYCH 1. dla zabudowy mieszkaniowej zaleca się: zastosowanie dachówki ceramicznej lub materiałów dachówkopodobnych w odcieniach zbliżonych do brązu, grafitu lub czerwieni 2. dla zabudowy towarzyszącej: dopuszcza się zastosowanie innych materiałów pokrycia dachu w kolorach zbliżonych do brązu, grafitu, szarości lub czerwieni 3. zaleca się zebranie wierzchniej warstwy gruntu w celu jego późniejszego wykorzystania, 4. zaleca się stosowanie nawierzchni przepuszczalnej lub półprzepuszczalnej do utwardzenia dróg dojazdowych do budynków oraz miejsc postojowych na terenie działki	

KARTA TERENU MIEJSCOWEGO PLANU ZAGOSPODAROWANIA PRZESTRZENNEGO GMINY NOWA KARCZMA W OBRĘBIE GEODEZYJNYM LUBAŃ

1.	NUMER	C007	POWIERZCHNIA	0,68 ha
2.	FUNKCJA	MN – teren zabudowy mieszkaniowej jednorodzinnej		
3.	ZASADY OCHRONY I KSZTAŁTOWANIA ŁADU PRZESTRZENNEGO Stosuje się zasady określone w pkt. 4, 8			
4.	ZASADY KSZTAŁTOWANIA ZABUDOWY I ZAGOSPODAROWANIA TERENU			
	1) linie zabudowy:	maksymalne nieprzekraczalne w odległości: 6.0m od terenu C016-KDD, C010-U, C011-KX od strony oznaczonych na rysunku planu zachowanych elementów starodrzewu - jak na rysunku planu pozostałe zgodnie z przepisami budowlanymi i drogowymi		
	2) wielkość powierzchni zabudowy w stosunku do powierzchni działki:	minimalna: nie ustala się maksymalna: 25%		
	3) minimalny procent powierzchni biologicznie czynnej:	50% powierzchni działki budowlanej objętej inwestycją		
	4) intensywność zabudowy dla powierzchni działki budowlanej objętej inwestycją:	minimalna: nie ustala się maksymalna: 0,6		
	5) wysokość zabudowy:	minimalna: nie ustala się maksymalna: dla zabudowy mieszkaniowej 9,0 m dla zabudowy towarzyszącej 6,0 m		

	6) kształt dachu:	dla nowych obiektów: - dach stromy jako dwuspadowy o kącie nachylenia połaci 30°-45° - dla obiektów z podwyższoną ścianką kolankową kąt nachylenia połaci 22°- 30°	
	7) gabaryty inne:	dowolne	
	8) formy zabudowy:	wolnostojące	
	9) inne:	nie ustala się	
5.	ZASADY I WARUNKI SCALANIA I PODZIAŁU NIERUCHOMOŚCI istniejący podział na działki uznaje się za zgodny z planem		
6.	ZASADY DOTYCZĄCE SYSTEMÓW KOMUNIKACJI I INFRASTRUKTURY TECHNICZNEJ		
	1) dostępność drogowa dla terenu:	C007	z ulicy C101-KDL, C014-KDD i z ciągu pieszo-jezdnego C011-KX
	2) parkingi:	co najmniej dwa miejsca postojowe na jedno mieszkanie na własnym terenie	
	3) zaopatrzenie w wodę:	z sieci wodociągowej	
	4) odprowadzenie ścieków komunalnych:	do kanalizacji sanitarnej,	
	5) odprowadzenie wód opadowych:	zagospodarowanie na terenie lub do układu odwadniającego	
	6) zaopatrzenie w energię elektryczną:	z sieci elektroenergetycznej	
	7) zaopatrzenie w gaz:	z sieci gazowej lub gaz bezprzewodowy	
	8) zaopatrzenie w ciepło:	z niskoemisyjnych źródeł lokalnych	
	9) gospodarka odpadami:	regulowana odrębnymi przepisami	
	10) telekomunikacja:	z sieci przewodowej lub bezprzewodowej	
	11) planowane urządzenia i sieci magistralne:	nie ustala się	
7.	ZASADY OCHRONY DZIEDZICTWA KULTUROWEGO, ZABYTKÓW, KRAJOBRAZU KULTUROWEGO ORAZ DÓBR KULTURY WSPÓŁCZESNEJ Na terenie znajdują się fragmenty drzewostanu stanowiące układ kompozycyjny zieleni – działka nr 297. Ochrona drzewostanu (zakaz wycinki drzew) oraz zachowanie istniejącej kompozycji przestrzennej. Obiekty nowoprojektowane (na działce nr 297 i w sąsiedztwie) winny być lokalizowane w nawiązaniu do zachowanych fragmentów zieleni. Stosuje się zasady określone w § 4 pkt. 4 oraz w karcie terenu pkt.8 ppkt. 2		
8.	ZASADY OCHRONY ŚRODOWISKA I PRZYRODY 1. obowiązuje poziom hałasu w środowisku jak dla terenów przeznaczonych pod zabudowę mieszkaniową jednorodzinną 2. lokalizowanie zieleni w formie grup drzew i krzewów lub uzupełnienia stanu istniejącego – gatunki zgodne z miejscowymi warunkami siedliskowymi 3. gromadzenie wód opadowych w celu ich późniejszego wykorzystania		
9.	ZASADY KSZTAŁTOWANIA PRZESTRZENI PUBLICZNYCH Nie dotyczy		
10.	SPOSOBY I TERMINY TYMCZASOWEGO ZAGOSPODAROWANIA TERENU Nie ustala się		
11.	USTALENIA DOTYCZĄCE OBSZARÓW REHABILITACJI ISTNIEJĄCEJ ZABUDOWY I INFRASTRUKTURY TECHNICZNEJ, WYMAGAJĄCYCH PRZEKSZTAŁCEN LUB REKULTYWACJI Nie dotyczy		
12.	STAWKA PROCENTOWA, NA PODSTAWIE KTÓREJ USTALA SIĘ OPLATĘ, O KTÓREJ MOWA W ART. 36 UST. 4 15%		
13.	SPOSOBY ZAGOSPODAROWANIA TERENÓW LUB OBIEKTÓW PODLEGAJĄCYCH OCHRONIE NA PODSTAWIE ODRĘBNYCH PRZEPISÓW Nie dotyczy		
14.	SZCZEGÓLNE WARUNKI ZAGOSPODAROWANIA TERENÓW ORAZ OGRANICZENIA W ICH UŻYTKOWANIU Nie ustala się		
15.	ZALECENIA I INFORMACJE NIE BĘDĄCE PODSTAWĄ WYDAWANIA DECYZJI ADMINISTRACYJNYCH 1. dla zabudowy mieszkaniowej zaleca się: zastosowanie dachówki ceramicznej lub materiałów dachówkopodobnych w odcieniach zbliżonych do brązu, grafitu lub czerwieni 2. dla zabudowy towarzyszącej: dopuszcza się zastosowanie innych materiałów pokrycia dachu w kolorach zbliżonych do brązu, grafitu, szarości lub czerwieni 3. zaleca się zebranie wierzchniej warstwy gruntu w celu jego późniejszego wykorzystania, 4. zaleca się stosowanie nawierzchni przepuszczalnej lub półprzepuszczalnej do utwardzenia dróg dojazdowych do budynków oraz miejsc postojowych na terenie działki		

**KARTA TERENU MIEJSCOWEGO PLANU ZAGOSPODAROWANIA PRZESTRZENNEGO GMINY
NOWA KARCZMA W OBRĘBIE GEODEZYJNYM LUBAŃ**

1.	NUMER	C008		POWIERZCHNIA	0,57 ha
2.	FUNKCJA	MN – teren zabudowy mieszkaniowej jednorodzinnej			
3.	ZASADY OCHRONY I KSZTAŁTOWANIA ŁADU PRZESTRZENNEGO Stosuje się zasady określone w pkt. 4, 8				
4.	ZASADY KSZTAŁTOWANIA ZABUDOWY I ZAGOSPODAROWANIA TERENU				
	1) linie zabudowy:	maksymalne nieprzekraczalne w odległości: 10.0m od terenu zieleni ekologiczno - krajobrazowej pozostałe zgodnie z przepisami budowlanymi i drogowymi			
	2) wielkość powierzchni zabudowy w stosunku do powierzchni działki:	minimalna: nie ustala się maksymalna: 25%			
	3) minimalny procent powierzchni biologicznie czynnej:	50% powierzchni działki budowlanej objętej inwestycją			
	4) intensywność zabudowy dla powierzchni działki budowlanej objętej inwestycją:	minimalna: nie ustala się maksymalna: 0,6			
	5) wysokość zabudowy:	minimalna: nie ustala się maksymalna: dla zabudowy mieszkaniowej 9,0 m dla zabudowy towarzyszącej 6,0 m			
	6) kształt dachu:	dla nowych obiektów: - dach stromy jako dwuspadowy o kącie nachylenia połaci 30 ⁰ -45 ⁰ - dla obiektów z podwyższoną ścianką kolankową kąt nachylenia połaci 22 ⁰ - 30 ⁰ ,			
	7) gabaryty inne:	dowolne			
	8) formy zabudowy:	wolnostojące			
	9) inne:	nie ustala się			
5.	ZASADY I WARUNKI SCALANIA I PODZIAŁU NIERUCHOMOŚCI Wielkość działki: minimalna – 1000 m ² , maksymalna – nie ustala się				
6.	ZASADY DOTYCZĄCE SYSTEMÓW KOMUNIKACJI I INFRASTRUKTURY TECHNICZNEJ				
	1) dostępność drogowa dla terenu:	C008	z ulicy C014-KDD i z ciągu pieszo-jezdnego C011-KX		
	2) parkingi:	co najmniej dwa miejsca postojowe na jedno mieszkanie na własnym terenie			
	3) zaopatrzenie w wodę:	z sieci wodociągowej			
	4) odprowadzenie ścieków komunalnych:	do kanalizacji sanitarnej,			
	5) odprowadzenie wód opadowych:	zagospodarowanie na terenie lub do układu odwadniającego			
	6) zaopatrzenie w energię elektryczną:	z sieci elektroenergetycznej			
	7) zaopatrzenie w gaz:	z sieci gazowej lub gaz bezprzewodowy			
	8) zaopatrzenie w ciepło:	z niskoemisyjnych źródeł lokalnych			
	9) gospodarka odpadami:	regulowana odrębnymi przepisami			
	10) telekomunikacja:	z sieci przewodowej lub bezprzewodowej			
	11) planowane urządzenia i sieci magistralne:	nie ustala się			
7.	ZASADY OCHRONY DZIEDZICTWA KULTUROWEGO, ZABYTKÓW, KRAJOBRAZU KULTUROWEGO ORAZ DÓBR KULTURY WSPÓŁCZESNEJ Nie dotyczy				
8.	ZASADY OCHRONY ŚRODOWISKA I PRZYRODY 1. obowiązuje poziom hałasu w środowisku jak dla terenów przeznaczonych pod zabudowę mieszkaniową jednorodziną 2. lokalizowanie zieleni w formie grup drzew i krzewów zgodnych z miejscowymi warunkami siedliskowymi 3. gromadzenie wód opadowych w celu ich późniejszego wykorzystania				
9.	ZASADY KSZTAŁTOWANIA PRZESTRZENI PUBLICZNYCH Nie dotyczy				
10.	SPOSOBY I TERMINY TYMCZASOWEGO ZAGOSPODAROWANIA TERENU Nie ustala się				
11.	USTALENIA DOTYCZĄCE OBSZARÓW REHABILITACJI ISTNIEJĄCEJ ZABUDOWY I INFRASTRUKTURY TECHNICZNEJ, WYMAGAJĄCYCH PRZEKSZTAŁCENI LUB REKULTYWACJI Nie dotyczy				
12.	STAWKA PROCENTOWA, NA PODSTAWIE KTÓREJ USTALA SIĘ OPŁATĘ, O KTÓREJ MOWA W ART. 36 UST. 4 15%				
13.	SPOSOBY ZAGOSPODAROWANIA TERENÓW LUB OBIEKTÓW PODLEGAJĄCYCH OCHRONIE NA PODSTAWIE				

	ODRĘBNYCH PRZEPISÓW Nie dotyczy
14.	SZCZEGÓLNE WARUNKI ZAGOSPODAROWANIA TERENÓW ORAZ OGRANICZENIA W ICH UŻYTKOWANIU Nie ustala się
15.	ZALECENIA I INFORMACJE NIE BĘDĄCE PODSTAWĄ WYDAWANIA DECYZJI ADMINISTRACYJNYCH 1. dla zabudowy mieszkaniowej zaleca się: zastosowanie dachówki ceramicznej lub materiałów dachówkopodobnych w odcieniach zbliżonych do brązu, grafitu lub czerwieni 2. dla zabudowy towarzyszącej: dopuszcza się zastosowanie innych materiałów pokrycia dachu w kolorach zbliżonych do brązu, grafitu, szarości lub czerwieni 3. zaleca się zebranie wierzchniej warstwy gruntu w celu jego późniejszego wykorzystania, 4. zaleca się stosowanie nawierzchni przepuszczalnej lub półprzepuszczalnej do utwardzenia dróg dojazdowych do budynków oraz miejsc postojowych na terenie działki

KARTA TERENU MIEJSCOWEGO PLANU ZAGOSPODAROWANIA PRZESTRZENNEGO GMINY NOWA KARCZMA W OBRĘBIE GEODEZYJNYM LUBAŃ

1.	NUMER	C009		POWIERZCHNIA	0,09 ha
2.	FUNKCJA	MN – teren zabudowy mieszkaniowej jednorodzinnej			
3.	ZASADY OCHRONY I KSZTAŁTOWANIA ŁADU PRZESTRZENNEGO Stosuje się zasady określone w pkt. 4, 8				
4.	ZASADY KSZTAŁTOWANIA ZABUDOWY I ZAGOSPODAROWANIA TERENU				
	1) linie zabudowy:	maksymalne nieprzekraczalne zgodnie z przepisami budowlanymi i drogowymi			
	2) wielkość powierzchni zabudowy w stosunku do powierzchni działki:	minimalna: nie ustala się maksymalna: 20%			
	3) minimalny procent powierzchni biologicznie czynnej:	50% powierzchni działki budowlanej objętej inwestycją			
	4) intensywność zabudowy dla powierzchni działki budowlanej objętej inwestycją:	minimalna: nie ustala się maksymalna: 0,5			
	5) wysokość zabudowy:	minimalna: nie ustala się maksymalna: dla zabudowy mieszkaniowej 9,0 m dla zabudowy towarzyszącej 6,0 m			
	6) kształt dachu:	dla nowych obiektów: - dach stromy jako dwuspadowy o kącie nachylenia połaci 30 ⁰ -45 ⁰ - dla obiektów z podwyższoną ścianką kolankową kąt nachylenia połaci 22 ⁰ - 30 ⁰ ,			
	7) gabaryty inne:	dowolne			
	8) formy zabudowy:	wolnostojące, bliźniacze			
	9) inne:	nie ustala się			
5.	ZASADY I WARUNKI SCALANIA I PODZIAŁU NIERUCHOMOŚCI Wielkość działki: minimalna – 1000 m ² , maksymalna – nie ustala się				
6.	ZASADY DOTYCZĄCE SYSTEMÓW KOMUNIKACJI I INFRASTRUKTURY TECHNICZNEJ				
	1) dostępność drogowa dla terenu:	C009	z ulicy C101-KDL		
	2) parkingi:	co najmniej dwa miejsca postojowe na jedno mieszkanie na własnym terenie			
	3) zaopatrzenie w wodę:	z sieci wodociągowej			
	4) odprowadzenie ścieków komunalnych:	do kanalizacji sanitarnej,			
	5) odprowadzenie wód opadowych:	zagospodarowanie na terenie lub do układu odwadniającego			
	6) zaopatrzenie w energię elektryczną:	z sieci elektroenergetycznej			
	7) zaopatrzenie w gaz:	z sieci gazowej lub gaz bezprzewodowy			
	8) zaopatrzenie w ciepło:	z niskoemisyjnych źródeł lokalnych			
	9) gospodarka odpadami:	regulowana odrębnymi przepisami			
	10) telekomunikacja:	z sieci przewodowej lub bezprzewodowej			
	11) planowane urządzenia i sieci magistralne:	nie ustala się			
7.	ZASADY OCHRONY DZIEDZICTWA KULTUROWEGO, ZABYTKÓW, KRAJOBRAZU KULTUROWEGO ORAZ DÓBR KULTURY WSPÓŁCZESNEJ				

	Teren znajduje się w obszarze zespołu ruralistycznego wsi pofolwarczej z poł. XX w. Stosuje się zasady określone w § 4 pkt. 2, 3.2, 5 i 6 oraz w karcie terenu pkt. 4, 8 ppkt. 2 i pkt. 15 ppkt. 1, 2
8.	ZASADY OCHRONY ŚRODOWISKA I PRZYRODY 1. obowiązuje poziom hałasu w środowisku jak dla terenów przeznaczonych pod zabudowę mieszkaniową jednorodzinną 2. lokalizowanie zieleni w formie grup drzew i krzewów zgodnych z miejscowymi warunkami siedliskowymi 3. gromadzenie wód opadowych w celu ich późniejszego wykorzystania
9.	ZASADY KSZTAŁTOWANIA PRZESTRZENI PUBLICZNYCH Nie dotyczy
10.	SPOSOBY I TERMINY TYMCZASOWEGO ZAGOSPODAROWANIA TERENU Nie ustala się
11.	USTALENIA DOTYCZĄCE OBSZARÓW REHABILITACJI ISTNIEJĄCEJ ZABUDOWY I INFRASTRUKTURY TECHNICZNEJ, WYMAGAJĄCYCH PRZEKSZTAŁCEN LUB REKULTYWACJI Nie dotyczy
12.	STAWKA PROCENTOWA, NA PODSTAWIE KTÓREJ USTALA SIĘ OPLATĘ, O KTÓREJ MOWA W ART. 36 UST. 4 15%
13.	SPOSOBY ZAGOSPODAROWANIA TERENÓW LUB OBIEKTÓW PODLEGAJĄCYCH OCHRONIE NA PODSTAWIE ODREBNYCH PRZEPISÓW Nie dotyczy
14.	SZCZEGÓLNE WARUNKI ZAGOSPODAROWANIA TERENÓW ORAZ OGRANICZENIA W ICH UŻYTKOWANIU Nie ustala się
15.	ZALECENIA I INFORMACJE NIE BĘDĄCE PODSTAWĄ WYDAWANIA DECYZJI ADMINISTRACYJNYCH 1. dla zabudowy mieszkaniowej zaleca się: zastosowanie dachówki ceramicznej lub materiałów dachówkopodobnych w odcieniach zbliżonych do brązu, grafitu lub czerwieni 2. dla zabudowy towarzyszącej: dopuszcza się zastosowanie innych materiałów pokrycia dachu w kolorach zbliżonych do brązu, grafitu, szarości lub czerwieni 3. zaleca się zebranie wierzchniej warstwy gruntu w celu jego późniejszego wykorzystania, 4. zaleca się stosowanie nawierzchni przepuszczalnej lub półprzepuszczalnej do utwardzenia dróg dojazdowych do budynków oraz miejsc postojowych na terenie działki

KARTA TERENU MIEJSCOWEGO PLANU ZAGOSPODAROWANIA PRZESTRZENNEGO GMINY NOWA KARCZMA W OBRĘBIE GEODEZYJNYM LUBAŃ

1.	NUMER	C010		POWIERZCHNIA	0,35 ha
2.	FUNKCJA	U – teren usług - kościół			
3.	ZASADY OCHRONY I KSZTAŁTOWANIA ŁADU PRZESTRZENNEGO Stosuje się zasady określone w pkt. 4, 8				
4.	ZASADY KSZTAŁTOWANIA ZABUDOWY I ZAGOSPODAROWANIA TERENU				
	1) linie zabudowy:	maksymalne nieprzekraczalne zgodnie z przepisami budowlanymi i drogowymi			
	2) wielkość powierzchni zabudowy w stosunku do powierzchni działki:	minimalna: nie ustala się maksymalna: 40%			
	3) minimalny procent powierzchni biologicznie czynnej:	30% powierzchni działki budowlanej objętej inwestycją			
	4) intensywność zabudowy dla powierzchni działki budowlanej objętej inwestycją:	minimalna: nie ustala się maksymalna: 0,7			
	5) wysokość zabudowy:	minimalna: nie ustala się maksymalna: 9,0 m, wysokość dominanty architektonicznej - maksymalnie 20,0 m, dla obiektu kościoła zachowanie istniejącej wysokości			
	6) kształt dachu:	dla nowych obiektów: dach stromy o kącie nachylenia połaci 30°-45° dla obiektów z podwyższoną ścianką kolankową kąt nachylenia połaci 22°- 30° dla obiektu kościoła zachowanie istniejącego kształtu dachu			
	7) gabaryty inne:	dowolne			
	8) formy zabudowy:	wolnostojące			
	9) inne:	wielkość pojedynczego obiektu nie może przekraczać 400m ² powierzchni zabudowy			
5.	ZASADY I WARUNKI SCALANIA I PODZIAŁU NIERUCHOMOŚCI Wielkość działki: minimalna – 1000 m ² , maksymalna – nie ustala się				

6.	ZASADY DOTYCZĄCE SYSTEMÓW KOMUNIKACJI I INFRASTRUKTURY TECHNICZNEJ		
	1) dostępność drogowa dla terenu:	C010	z ulicy C101-KDL i ciągu pieszo-jezdnego C011-KX
	2) parkingi:	co najmniej jedno miejsce postojowe na 50m ² powierzchni użytkowej w usługach na własnym terenie	
	3) zaopatrzenie w wodę:	z sieci wodociągowej	
	4) odprowadzenie ścieków komunalnych:	do kanalizacji sanitarnej,	
	5) odprowadzenie wód opadowych:	zagospodarowanie na terenie lub do układu odwadniającego	
	6) zaopatrzenie w energię elektryczną:	z sieci elektroenergetycznej	
	7) zaopatrzenie w gaz:	z sieci gazowej lub gaz bezprzewodowy	
	8) zaopatrzenie w ciepło:	z niskoemisyjnych źródeł lokalnych	
	9) gospodarka odpadami:	regulowana odrębnymi przepisami	
	10) telekomunikacja:	z sieci przewodowej lub bezprzewodowej	
	11) planowane urządzenia i sieci magistralne:	nie ustala się	
7.	ZASADY OCHRONY DZIEDZICTWA KULTUROWEGO, ZABYTKÓW, KRAJOBRAZU KULTUROWEGO ORAZ DÓBR KULTURY WSPÓŁCZESNEJ Nie dotyczy		
8.	ZASADY OCHRONY ŚRODOWISKA I PRZYRODY 1. lokalizowanie zieleni w formie grup drzew i krzewów zgodnych z miejscowymi warunkami siedliskowymi 2. gromadzenie wód opadowych w celu ich późniejszego wykorzystania w przypadku realizacji parkingu terenowego lokalizacja zaдрzewień w stosunku jedno drzewo na pięć miejsc postojowych		
9.	ZASADY KSZTAŁTOWANIA PRZESTRZENI PUBLICZNYCH Nie dotyczy		
10.	SPOSOBY I TERMINY TYMCZASOWEGO ZAGOSPODAROWANIA TERENU Nie ustala się		
11.	USTALENIA DOTYCZĄCE OBSZARÓW REHABILITACJI ISTNIEJĄCEJ ZABUDOWY I INFRASTRUKTURY TECHNICZNEJ, WYMAGAJĄCYCH PRZEKSZTAŁCEN LUB REKULTYWACJI Nie dotyczy		
12.	STAWKA PROCENTOWA, NA PODSTAWIE KTÓREJ USTALA SIĘ OPLATĘ, O KTÓREJ MOWA W ART. 36 UST. 4 Nie dotyczy		
13.	SPOSOBY ZAGOSPODAROWANIA TERENÓW LUB OBIEKTÓW PODLEGAJĄCYCH OCHRONIE NA PODSTAWIE ODREBNYCH PRZEPISÓW Nie dotyczy		
14.	SZCZEGÓLNE WARUNKI ZAGOSPODAROWANIA TERENÓW ORAZ OGRANICZENIA W ICH UŻYTKOWANIU Nie ustala się		
15.	ZALECENIA I INFORMACJE NIE BĘDĄCE PODSTAWĄ WYDAWANIA DECYZJI ADMINISTRACYJNYCH 1. dla zabudowy usługowej zaleca się: zastosowanie dachówki ceramicznej lub materiałów dachówkopodobnych w odcieniach zbliżonych do brązu, grafitu lub czerwieni, 2. dla zabudowy towarzyszącej: dopuszcza się zastosowanie innych materiałów pokrycia dachu w kolorach zbliżonych do brązu, grafitu, szarości lub czerwieni, 3. zaleca się zebranie wierzchniej warstwy gruntu w celu jego późniejszego wykorzystania, 4. zaleca się stosowanie nawierzchni przepuszczalnej lub półprzepuszczalnej do utwardzenia dróg dojazdowych do budynków oraz miejsc postojowych na terenie działki		

KARTA TERENU MIEJSCOWEGO PLANU ZAGOSPODAROWANIA PRZESTRZENNEGO GMINY NOWA KARCZMA W OBRĘBIE GEODEZYJNYM LUBAŃ

1.	NUMER	C011	POWIERZCHNIA	0,10 ha
2.	FUNKCJA	KX – teren ciągu pieszo - jezdno		
3.	ZASADY OCHRONY I KSZTAŁTOWANIA ŁADU PRZESTRZENNEGO Stosuje się zasady określone w pkt. 4, 8			
4.	ZASADY KSZTAŁTOWANIA ZABUDOWY I ZAGOSPODAROWANIA TERENU nie dotyczy			
5.	ZASADY I WARUNKI SCALANIA I PODZIAŁU NIERUCHOMOŚCI Zgodnie z obowiązującymi przepisami odrębnymi			
6.	ZASADY DOTYCZĄCE SYSTEMÓW KOMUNIKACJI I INFRASTRUKTURY TECHNICZNEJ			
	1) dostępność drogowa dla terenu:	C011	z ulicy C101-KDL i ulicy C014-KDD	

	2) parkingi:	dopuszcza się
	3) zaopatrzenie w wodę:	nie dotyczy
	4) odprowadzenie ścieków komunalnych:	nie dotyczy
	5) odprowadzenie wód opadowych:	zagospodarowanie na terenie lub do układu odwadniającego
	6) zaopatrzenie w energię elektryczną:	z sieci elektroenergetycznej
	7) zaopatrzenie w gaz:	nie dotyczy
	8) zaopatrzenie w ciepło:	nie dotyczy
	9) gospodarka odpadami:	regulowana odrębnymi przepisami
	10) telekomunikacja:	z sieci przewodowej lub bezprzewodowej
	11) planowane urządzenia i sieci magistralne:	nie ustala się
7.	ZASADY OCHRONY DZIEDZICTWA KULTUROWEGO, ZABYTKÓW, KRAJOBRAZU KULTUROWEGO ORAZ DÓBR KULTURY WSPÓŁCZESNEJ Nie dotyczy	
8.	ZASADY OCHRONY ŚRODOWISKA I PRZYRODY Zgodnie z obowiązującymi przepisami odrębnymi	
9.	ZASADY KSZTAŁTOWANIA PRZESTRZENI PUBLICZNYCH	
	1) mała architektura:	dopuszcza się
	2) nośniki reklamowe:	zakaz lokalizacji
	3) tymczasowe obiekty usługowo-handlowe:	zakaz lokalizacji
	4) urządzenia techniczne:	dopuszcza się
	5) zieleni:	dopuszcza się
10.	SPOSOBY I TERMINY TYMCZASOWEGO ZAGOSPODAROWANIA TERENU Nie ustala się	
11.	USTALENIA DOTYCZĄCE OBSZARÓW REHABILITACJI ISTNIEJĄCEJ ZABUDOWY I INFRASTRUKTURY TECHNICZNEJ, WYMAGAJĄCYCH PRZEKSZTAŁCENI LUB REKULTYWACJI Nie dotyczy	
12.	STAWKA PROCENTOWA, NA PODSTAWIE KTÓREJ USTALA SIĘ OPŁATĘ, O KTÓREJ MOWA W ART. 36 UST. 4 Nie dotyczy	
13.	SPOSOBY ZAGOSPODAROWANIA TERENÓW LUB OBIEKTÓW PODLEGAJĄCYCH OCHRONIE NA PODSTAWIE ODRĘBNYCH PRZEPISÓW Nie ustala się	
14.	SZCZEGÓLNE WARUNKI ZAGOSPODAROWANIA TERENÓW ORAZ OGRANICZENIA W ICH UŻYTKOWANIU szerokość w liniach rozgraniczających minimum 6.0 m	
15.	ZALECENIA I INFORMACJE NIE BĘDĄCE PODSTAWĄ WYDAWANIA DECYZJI ADMINISTRACYJNYCH zaleca się stosowanie nawierzchni półprzepuszczalnej do utwardzenia nawierzchni	

KARTA TERENU MIEJSCOWEGO PLANU ZAGOSPODAROWANIA PRZESTRZENNEGO GMINY NOWA KARCZMA W OBRĘBIE GEODEZYJNYM LUBAŃ

1.	NUMER	C012		POWIERZCHNIA	0,06 ha
2.	FUNKCJA	UI – teren urządzeń infrastruktury technicznej – przepompownia ścieków			
3.	ZASADY OCHRONY I KSZTAŁTOWANIA ŁADU PRZESTRZENNEGO Stosuje się zasady określone w pkt. 4, 8				
4.	ZASADY KSZTAŁTOWANIA ZABUDOWY I ZAGOSPODAROWANIA TERENU				
	1) linie zabudowy:	maksymalne nieprzekraczalne zgodnie z przepisami budowlanymi i drogowymi			
	2) wielkość powierzchni zabudowy w stosunku do powierzchni działki:	minimalna: nie ustala się maksymalna: 40%			
	3) minimalny procent powierzchni biologicznie czynnej:	30% powierzchni działki budowlanej objętej inwestycją			
	4) intensywność zabudowy dla powierzchni działki budowlanej objętej inwestycją:	minimalna: nie ustala się maksymalna: 0,7			
	5) wysokość zabudowy:	minimalna: nie ustala się maksymalna: 6,0 m			
	6) kształt dachu:	dla nowych obiektów: dach stromy o kącie nachylenia połąci do 30 ⁰			

	7) gabaryty inne:	dowolne
	8) formy zabudowy:	wolnostojące
	9) inne:	nie ustala się
5.	ZASADY I WARUNKI SCALANIA I PODZIAŁU NIERUCHOMOŚCI Zgodnie z obowiązującymi przepisami odrębnymi	
6.	ZASADY DOTYCZĄCE SYSTEMÓW KOMUNIKACJI I INFRASTRUKTURY TECHNICZNEJ	
	1) dostępność drogowa dla terenu:	C012 z ulicy C101-KDL
	2) parkingi:	nie ustala się
	3) zaopatrzenie w wodę:	z sieci wodociągowej
	4) odprowadzenie ścieków komunalnych:	nie dotyczy
	5) odprowadzenie wód opadowych:	zagospodarowanie na terenie lub do układu odwadniającego
	6) zaopatrzenie w energię elektryczną:	z sieci elektroenergetycznej
	7) zaopatrzenie w gaz:	nie dotyczy
	8) zaopatrzenie w ciepło:	nie dotyczy
	9) gospodarka odpadami:	regulowana odrębnymi przepisami
	10) telekomunikacja:	z sieci przewodowej lub bezprzewodowej
	11) planowane urządzenia i sieci magistralne:	nie ustala się
7.	ZASADY OCHRONY DZIEDZICTWA KULTUROWEGO, ZABYTKÓW, KRAJOBRAZU KULTUROWEGO ORAZ DÓBR KULTURY WSPÓŁCZESNEJ Nie dotyczy	
8.	ZASADY OCHRONY ŚRODOWISKA I PRZYRODY Zgodnie z obowiązującymi przepisami odrębnymi	
9.	ZASADY KSZTAŁTOWANIA PRZESTRZENI PUBLICZNYCH Nie dotyczy	
10.	SPOSOBY I TERMINY TYMCZASOWEGO ZAGOSPODAROWANIA TERENU Nie ustala się	
11.	USTALENIA DOTYCZĄCE OBSZARÓW REHABILITACJI ISTNIEJĄCEJ ZABUDOWY I INFRASTRUKTURY TECHNICZNEJ, WYMAGAJĄCYCH PRZEKSZTAŁCENI LUB REKULTYWACJI Nie dotyczy	
12.	STAWKA PROCENTOWA, NA PODSTAWIE KTÓREJ USTALA SIĘ OPLATĘ, O KTÓREJ MOWA W ART. 36 UST. 4 Nie dotyczy	
13.	SPOSOBY ZAGOSPODAROWANIA TERENÓW LUB OBIEKTÓW PODLEGAJĄCYCH OCHRONIE NA PODSTAWIE ODRĘBNYCH PRZEPISÓW Nie dotyczy	
14.	SZCZEGÓLNE WARUNKI ZAGOSPODAROWANIA TERENÓW ORAZ OGRANICZENIA W ICH UŻYTKOWANIU Nie ustala się	
15.	ZALECENIA I INFORMACJE NIE BĘDĄCE PODSTAWĄ WYDAWANIA DECYZJI ADMINISTRACYJNYCH istniejąca przepompownia ścieków	

KARTA TERENU MIEJSCOWEGO PLANU ZAGOSPODAROWANIA PRZESTRZENNEGO GMINY NOWA KARCZMA W OBRĘBIE GEODEZYJNYM LUBAŃ

1.	NUMER	C013	POWIERZCHNIA	0,12 ha
2.	FUNKCJA	KX – teren ciągu pieszo - jezdni		
3.	ZASADY OCHRONY I KSZTAŁTOWANIA ŁADU PRZESTRZENNEGO Stosuje się zasady określone w pkt. 4, 8			
4.	ZASADY KSZTAŁTOWANIA ZABUDOWY I ZAGOSPODAROWANIA TERENU nie dotyczy			
5.	ZASADY I WARUNKI SCALANIA I PODZIAŁU NIERUCHOMOŚCI Zgodnie z obowiązującymi przepisami odrębnymi			
6.	ZASADY DOTYCZĄCE SYSTEMÓW KOMUNIKACJI I INFRASTRUKTURY TECHNICZNEJ			
	1) dostępność drogowa dla terenu:	C013	z ulicy C023-KDL	
	2) parkingi:	dopuszcza się		
	3) zaopatrzenie w wodę:	z sieci wodociągowej		

	4) odprowadzenie ścieków komunalnych:	nie dotyczy
	5) odprowadzenie wód opadowych:	zagospodarowanie na terenie lub do układu odwadniającego
	6) zaopatrzenie w energię elektryczną:	z sieci elektroenergetycznej
	7) zaopatrzenie w gaz:	nie dotyczy
	8) zaopatrzenie w ciepło:	nie dotyczy
	9) gospodarka odpadami:	regulowana odrębnymi przepisami
	10) telekomunikacja:	z sieci przewodowej lub bezprzewodowej
	11) planowane urządzenia i sieci magistralne:	nie ustala się
7.	ZASADY OCHRONY DZIEDZICTWA KULTUROWEGO, ZABYTEKÓW, KRAJOBRAZU KULTUROWEGO ORAZ DÓBR KULTURY WSPÓŁCZESNEJ Nie dotyczy	
8.	ZASADY OCHRONY ŚRODOWISKA I PRZYRODY Zgodnie z obowiązującymi przepisami odrębnymi	
9.	ZASADY KSZTAŁTOWANIA PRZESTRZENI PUBLICZNYCH	
	1) mała architektura:	dopuszcza się
	2) nośniki reklamowe:	zakaz lokalizacji
	3) tymczasowe obiekty usługowo-handlowe:	zakaz lokalizacji
	4) urządzenia techniczne:	dopuszcza się
	5) zieleni:	dopuszcza się
10.	SPOSOBY I TERMINY TYMCZASOWEGO ZAGOSPODAROWANIA TERENU Nie ustala się	
11.	USTALENIA DOTYCZĄCE OBSZARÓW REHABILITACJI ISTNIEJĄCEJ ZABUDOWY I INFRASTRUKTURY TECHNICZNEJ, WYMAGAJĄCYCH PRZEKSZTAŁCEN LUB REKULTYWACJI Nie dotyczy	
12.	STAWKA PROCENTOWA, NA PODSTAWIE KTÓREJ USTALA SIĘ OPŁATĘ, O KTÓREJ MOWA W ART. 36 UST. 4 Nie dotyczy	
13.	SPOSOBY ZAGOSPODAROWANIA TERENÓW LUB OBIEKTÓW PODLEGAJĄCYCH OCHRONIE NA PODSTAWIE ODRĘBNYCH PRZEPISÓW Nie ustala się	
14.	SZCZEGÓLNE WARUNKI ZAGOSPODAROWANIA TERENÓW ORAZ OGRANICZENIA W ICH UŻYTKOWANIU Nie ustala się	
15.	ZALECENIA I INFORMACJE NIE BĘDĄCE PODSTAWĄ WYDAWANIA DECYZJI ADMINISTRACYJNYCH zaleca się stosowanie nawierzchni półprzepuszczalnej do utwardzenia nawierzchni	

KARTA TERENU MIEJSCOWEGO PLANU ZAGOSPODAROWANIA PRZESTRZENNEGO GMINY NOWA KARCZMA W OBRĘBIE GEODEZYJNYM LUBAŃ

1.	NUMER	C014		POWIERZCHNIA	0,83 ha
2.	KLASA I NAZWA ULICY				
	oznaczenie	KDD	Droga dojazdowa		
3.	PARAMETRY I WYPOSAŻENIE				
	1) szerokość w liniach rozgraniczających:	jak na rysunku planu, nie mniej niż 10,0m			
	2) przekrój:	jedna jezdnia, dwa pasy ruchu			
	3) dostępność do terenów przyległych:	bez ograniczeń			
	4) wyposażenie:	chodnik lub chodniki			
4.	POWIĄZANIA Z UKŁADEM ZEWNĘTRZNYM od zachodu poprzez skrzyżowanie z ulicą C101-KDL i ciągiem pieszo jezdnią C011-KX				
5.	ZASADY OCHRONY DZIEDZICTWA KULTUROWEGO, ZABYTEKÓW, KRAJOBRAZU KULTUROWEGO ORAZ DÓBR KULTURY WSPÓŁCZESNEJ Nie dotyczy				
6.	ZASADY OCHRONY ŚRODOWISKA I PRZYRODY Zgodnie z obowiązującymi przepisami odrębnymi				
7.	USTALENIA DOTYCZĄCE OBSZARÓW REHABILITACJI ISTNIEJĄCEJ ZABUDOWY I INFRASTRUKTURY TECHNICZNEJ, WYMAGAJĄCYCH PRZEKSZTAŁCEN LUB REKULTYWACJI Nie dotyczy				
8.	SPOSOBY I TERMINY TYMCZASOWEGO ZAGOSPODAROWANIA TERENU				

	Zakaz tymczasowego zagospodarowania
9.	ZASADY KSZTAŁTOWANIA PRZESTRZENI PUBLICZNYCH
	1) mała architektura: dopuszcza się
	2) nośniki reklamowe: dopuszcza się, za wyjątkiem lokalizacji reklam w obrębie skrzyżowań
	3) tymczasowe obiekty usługowo-handlowe: zakaz lokalizacji
	4) urządzenia techniczne: dopuszcza się
	5) zieleń: dowolnie kształtowana
10.	STAWKA PROCENTOWA, NA PODSTAWIE KTÓREJ USTALA SIĘ OPŁATĘ, O KTÓREJ MOWA W ART. 36 UST. 4 Nie dotyczy
11.	SPOSOBY ZAGOSPODAROWANIA TERENÓW LUB OBIEKTÓW PODLEGAJĄCYCH OCHRONIE NA PODSTAWIE ODRĘBNYCH PRZEPISÓW Nie dotyczy
12.	SZCZEGÓLNE WARUNKI ZAGOSPODAROWANIA TERENÓW ORAZ OGRANICZENIA W ICH UŻYTKOWANIU Nie ustala się
13.	ZALECENIA I INFORMACJE NIE BĘDĄCE PODSTAWĄ WYDAWANIA DECYZJI ADMINISTRACYJNYCH Nie ustala się

**KARTA TERENU MIEJSCOWEGO PLANU ZAGOSPODAROWANIA PRZESTRZENNEGO GMINY
NOWA KARCZMA W OBRĘBIE GEODEZYJNYM LUBAŃ**

1.	NUMER	C015	POWIERZCHNIA	0,41ha
2.	FUNKCJA	W – teren wód powierzchniowych		
3.	ZASADY OCHRONY I KSZTAŁTOWANIA ŁADU PRZESTRZENNEGO Stosuje się zasady określone w pkt. 4, 8			
4.	ZASADY KSZTAŁTOWANIA ZABUDOWY I ZAGOSPODAROWANIA TERENU nie dotyczy			
5.	ZASADY I WARUNKI SCALANIA I PODZIAŁU NIERUCHOMOŚCI Zgodnie z obowiązującymi przepisami odrębnymi			
6.	ZASADY DOTYCZĄCE SYSTEMÓW KOMUNIKACJI I INFRASTRUKTURY TECHNICZNEJ			
	1) dostępność drogowa dla terenu:	C015	z ulicy C101-KDL oraz poprzez tereny sąsiednie	
	2) parkingi:	wyklucza się		
	3) zaopatrzenie w wodę:	nie dotyczy		
	4) odprowadzenie ścieków komunalnych:	nie dotyczy		
	5) odprowadzenie wód opadowych:	nie dotyczy		
	6) zaopatrzenie w energię elektryczną:	nie dotyczy		
	7) zaopatrzenie w gaz:	nie dotyczy		
	8) zaopatrzenie w ciepło:	nie dotyczy		
	9) gospodarka odpadami:	nie dotyczy		
	10) telekomunikacja	nie dotyczy		
	11) planowane urządzenia i sieci magistralne:	nie ustala się		
7.	ZASADY OCHRONY DZIEDZICTWA KULTUROWEGO, ZABYTKÓW, KRAJOBRAZU KULTUROWEGO ORAZ DÓBR KULTURY WSPÓŁCZESNEJ Nie dotyczy			
8.	ZASADY OCHRONY ŚRODOWISKA I PRZYRODY Stosowanie materiałów naturalnych do umocnienia brzegów			
9.	ZASADY KSZTAŁTOWANIA PRZESTRZENI PUBLICZNYCH Nie dotyczy			
10.	SPOSOBY I TERMINY TYMCZASOWEGO ZAGOSPODAROWANIA TERENU Nie ustala się			
11.	USTALENIA DOTYCZĄCE OBSZARÓW REHABILITACJI ISTNIEJĄCEJ ZABUDOWY I INFRASTRUKTURY TECHNICZNEJ, WYMAGAJĄCYCH PRZEKSZTAŁCEN LUB REKULTYWACJI Nie dotyczy			
12.	STAWKA PROCENTOWA, NA PODSTAWIE KTÓREJ USTALA SIĘ OPŁATĘ, O KTÓREJ MOWA W ART. 36 UST. 4 Nie dotyczy			

13.	SPOSOBY ZAGOSPODAROWANIA TERENÓW LUB OBIEKTÓW PODLEGAJĄCYCH OCHRONIE NA PODSTAWIE ODRĘBNYCH PRZEPISÓW Nie ustala się
14.	SZCZEGÓLNE WARUNKI ZAGOSPODAROWANIA TERENÓW ORAZ OGRANICZENIA W ICH UŻYTKOWANIU Nie ustala się
15.	ZALECENIA I INFORMACJE NIE BĘDĄCE PODSTAWĄ WYDAWANIA DECYZJI ADMINISTRACYJNYCH Nie ustala się

**KARTA TERENU MIEJSCOWEGO PLANU ZAGOSPODAROWANIA PRZESTRZENNEGO GMINY
NOWA KARCZMA W OBRĘBIE GEODEZYJNYM LUBAŃ**

1.	NUMER	C016	POWIERZCHNIA	11,37 ha
2.	FUNKCJA	ZK – teren zieleni ekologiczno-krajobrazowej		
3.	ZASADY OCHRONY I KSZTAŁTOWANIA ŁADU PRZESTRZENNEGO Stosuje się zasady określone w pkt. 4, 8			
4.	ZASADY KSZTAŁTOWANIA ZABUDOWY I ZAGOSPODAROWANIA TERENU nie dotyczy			
5.	ZASADY I WARUNKI SCALANIA I PODZIAŁU NIERUCHOMOŚCI Zgodnie z obowiązującymi przepisami odrębnymi			
6.	ZASADY DOTYCZĄCE SYSTEMÓW KOMUNIKACJI I INFRASTRUKTURY TECHNICZNEJ			
	1) dostępność drogowa dla terenu:	C016	z ulicy C101-KDL, C023-KDL, C033-KDD, z ciągu pieszo-jezdnego C013-KX oraz poprzez tereny sąsiednie	
	2) parkingi:	wyklucza się		
	3) zaopatrzenie w wodę:	nie dotyczy		
	4) odprowadzenie ścieków komunalnych:	nie dotyczy		
	5) odprowadzenie wód opadowych:	nie dotyczy		
	6) zaopatrzenie w energię elektryczną:	nie dotyczy		
	7) zaopatrzenie w gaz:	nie dotyczy		
	8) zaopatrzenie w ciepło:	nie dotyczy		
	9) gospodarka odpadami:	nie dotyczy		
	telekomunikacja	nie dotyczy		
	11) planowane urządzenia i sieci magistralne:	nie ustala się		
7.	ZASADY OCHRONY DZIEDZICTWA KULTUROWEGO, ZABYTKÓW, KRAJOBRAZU KULTUROWEGO ORAZ DÓBR KULTURY WSPÓŁCZESNEJ Nie dotyczy			
8.	ZASADY OCHRONY ŚRODOWISKA I PRZYRODY Zgodnie z obowiązującymi przepisami odrębnymi			
9.	ZASADY KSZTAŁTOWANIA PRZESTRZENI PUBLICZNYCH Nie dotyczy			
10.	SPOSOBY I TERMINY TYMCZASOWEGO ZAGOSPODAROWANIA TERENU Nie ustala się			
11.	USTALENIA DOTYCZĄCE OBSZARÓW REHABILITACJI ISTNIEJĄCEJ ZABUDOWY I INFRASTRUKTURY TECHNICZNEJ, WYMAGAJĄCYCH PRZEKSZTAŁCENI LUB REKULTYWACJI Nie dotyczy			
12.	STAWKA PROCENTOWA, NA PODSTAWIE KTÓREJ USTALA SIĘ OPLATĘ, O KTÓREJ MOWA W ART. 36 UST. 4 Nie dotyczy			
13.	SPOSOBY ZAGOSPODAROWANIA TERENÓW LUB OBIEKTÓW PODLEGAJĄCYCH OCHRONIE NA PODSTAWIE ODRĘBNYCH PRZEPISÓW Istniejąca linia wysokiego napięcia wraz ze strefą ograniczeń – zagospodarowanie zgodnie z przepisami odrębnymi			
14.	SZCZEGÓLNE WARUNKI ZAGOSPODAROWANIA TERENÓW ORAZ OGRANICZENIA W ICH UŻYTKOWANIU Dopuszcza się użytkowanie rolnicze terenu - łąki i pastwiska			
15.	ZALECENIA I INFORMACJE NIE BĘDĄCE PODSTAWĄ WYDAWANIA DECYZJI ADMINISTRACYJNYCH Nie ustala się			

**KARTA TERENU MIEJSCOWEGO PLANU ZAGOSPODAROWANIA PRZESTRZENNEGO GMINY
NOWA KARCZMA W OBRĘBIE GEODEZYJNYM LUBAŃ**

1.	NUMER	C017	POWIERZCHNIA	0,02ha
2.	FUNKCJA	ZK – teren zieleni ekologiczno-krajobrazowej		
3.	ZASADY OCHRONY I KSZTAŁTOWANIA ŁADU PRZESTRZENNEGO Stosuje się zasady określone w pkt. 4, 8			
4.	ZASADY KSZTAŁTOWANIA ZABUDOWY I ZAGOSPODAROWANIA TERENU nie dotyczy			
5.	ZASADY I WARUNKI SCALANIA I PODZIAŁU NIERUCHOMOŚCI Zgodnie z obowiązującymi przepisami odrębnymi			
6.	ZASADY DOTYCZĄCE SYSTEMÓW KOMUNIKACJI I INFRASTRUKTURY TECHNICZNEJ			
	1) dostępność drogowa dla terenu:	C017	poprzez tereny sąsiednie	
	2) parkingi:	wyklucza się		
	3) zaopatrzenie w wodę:	nie dotyczy		
	4) odprowadzenie ścieków komunalnych:	nie dotyczy		
	5) odprowadzenie wód opadowych:	nie dotyczy		
	6) zaopatrzenie w energię elektryczną:	nie dotyczy		
	7) zaopatrzenie w gaz:	nie dotyczy		
	8) zaopatrzenie w ciepło:	nie dotyczy		
	9) gospodarka odpadami:	nie dotyczy		
	10) telekomunikacja	nie dotyczy		
	11) planowane urządzenia i sieci magistralne:	nie ustala się		
7.	ZASADY OCHRONY DZIEDZICTWA KULTUROWEGO, ZABYTKÓW, KRAJOBRAZU KULTUROWEGO ORAZ DÓBR KULTURY WSPÓŁCZESNEJ Nie dotyczy			
8.	ZASADY OCHRONY ŚRODOWISKA I PRZYRODY Zgodnie z obowiązującymi przepisami odrębnymi			
9.	ZASADY KSZTAŁTOWANIA PRZESTRZENI PUBLICZNYCH Nie dotyczy			
10.	SPOSOBY I TERMINY TYMCZASOWEGO ZAGOSPODAROWANIA TERENU Nie ustala się			
11.	USTALENIA DOTYCZĄCE OBSZARÓW REHABILITACJI ISTNIEJĄCEJ ZABUDOWY I INFRASTRUKTURY TECHNICZNEJ, WYMAGAJĄCYCH PRZEKSZTAŁCEŃ LUB REKULTYWACJI Nie dotyczy			
12.	STAWKA PROCENTOWA, NA PODSTAWIE KTÓREJ USTALA SIĘ OPŁATĘ, O KTÓREJ MOWA W ART. 36 UST. 4 Nie dotyczy			
13.	SPOSOBY ZAGOSPODAROWANIA TERENÓW LUB OBIEKTÓW PODLEGAJĄCYCH OCHRONIE NA PODSTAWIE ODRĘBNYCH PRZEPISÓW Nie ustala się			
14.	SZCZEGÓLNE WARUNKI ZAGOSPODAROWANIA TERENÓW ORAZ OGRANICZENIA W ICH UŻYTKOWANIU Dopuszcza się użytkowanie rolnicze terenu - łąki i pastwiska			
15.	ZALECENIA I INFORMACJE NIE BĘDĄCE PODSTAWĄ WYDAWANIA DECYZJI ADMINISTRACYJNYCH Nie ustala się			

**KARTA TERENU MIEJSCOWEGO PLANU ZAGOSPODAROWANIA PRZESTRZENNEGO GMINY
NOWA KARCZMA W OBRĘBIE GEODEZYJNYM LUBAŃ**

1.	NUMER	C018	POWIERZCHNIA	0,82ha
2.	FUNKCJA	ZL – teren leśny		
3.	ZASADY OCHRONY I KSZTAŁTOWANIA ŁADU PRZESTRZENNEGO			

	Stosuje się zasady określone w pkt. 4, 8	
4.	ZASADY KSZTAŁTOWANIA ZABUDOWY I ZAGOSPODAROWANIA TERENU nie dotyczy	
5.	ZASADY I WARUNKI SCALANIA I PODZIAŁU NIERUCHOMOŚCI Zgodnie z obowiązującymi przepisami odrębnymi	
6.	ZASADY DOTYCZĄCE SYSTEMÓW KOMUNIKACJI I INFRASTRUKTURY TECHNICZNEJ	
	1) dostępność drogowa dla terenu:	C018 poprzez tereny sąsiednie
	2) parkingi:	wyklucza się
	3) zaopatrzenie w wodę:	nie dotyczy
	4) odprowadzenie ścieków komunalnych:	nie dotyczy
	5) odprowadzenie wód opadowych:	nie ustala się
	6) zaopatrzenie w energię elektryczną:	nie dotyczy
	7) zaopatrzenie w gaz:	nie dotyczy
	8) zaopatrzenie w ciepło:	nie dotyczy
	9) gospodarka odpadami:	nie dotyczy
	10) telekomunikacja:	nie dotyczy
	11) planowane urządzenia i sieci magistralne:	nie ustala się
7.	ZASADY OCHRONY DZIEDZICTWA KULTUROWEGO, ZABYTKÓW, KRAJOBRAZU KULTUROWEGO ORAZ DÓBR KULTURY WSPÓŁCZESNEJ Nie dotyczy	
8.	ZASADY OCHRONY ŚRODOWISKA I PRZYRODY Zgodnie z obowiązującymi przepisami odrębnymi	
9.	ZASADY KSZTAŁTOWANIA PRZESTRZENI PUBLICZNYCH Nie dotyczy	
10	SPOSOBY I TERMINY TYMCZASOWEGO ZAGOSPODAROWANIA TERENU Nie ustala się	
11	USTALENIA DOTYCZĄCE OBSZARÓW REHABILITACJI ISTNIEJĄCEJ ZABUDOWY I INFRASTRUKTURY TECHNICZNEJ, WYMAGAJĄCYCH PRZEKSZTAŁCEŃ LUB REKULTYWACJI Nie dotyczy	
12	STAWKA PROCENTOWA, NA PODSTAWIE KTÓREJ USTALA SIĘ OPLATE, O KTÓREJ MOWA W ART. 36 UST. 4 Nie dotyczy	
13	SPOSOBY ZAGOSPODAROWANIA TERENÓW LUB OBIEKTÓW PODLEGAJĄCYCH OCHRONIE NA PODSTAWIE ODRĘBNYCH PRZEPISÓW Nie dotyczy	
14	SZCZEGÓLNE WARUNKI ZAGOSPODAROWANIA TERENÓW ORAZ OGRANICZENIA W ICH UŻYTKOWANIU Nie ustala się	
15	ZALECENIA I INFORMACJE NIE BĘDĄCE PODSTAWĄ WYDAWANIA DECYZJI ADMINISTRACYJNYCH Nie ustala się	

KARTA TERENU MIEJSCOWEGO PLANU ZAGOSPODAROWANIA PRZESTRZENNEGO GMINY NOWA KARCZMA W OBRĘBIE GEODEZYJNYM LUBAŃ

1.	NUMER	C019	POWIERZCHNIA	4,54ha
2.	FUNKCJA		ZL – teren leśny	
3.	ZASADY OCHRONY I KSZTAŁTOWANIA ŁADU PRZESTRZENNEGO Stosuje się zasady określone w pkt. 4, 8			
4.	ZASADY KSZTAŁTOWANIA ZABUDOWY I ZAGOSPODAROWANIA TERENU nie dotyczy			
5.	ZASADY I WARUNKI SCALANIA I PODZIAŁU NIERUCHOMOŚCI Zgodnie z obowiązującymi przepisami odrębnymi			
6.	ZASADY DOTYCZĄCE SYSTEMÓW KOMUNIKACJI I INFRASTRUKTURY TECHNICZNEJ			
	1) dostępność drogowa dla terenu:	C019	poprzez tereny sąsiednie	
	2) parkingi:	wyklucza się		
	3) zaopatrzenie w wodę:	nie dotyczy		

	4) odprowadzenie ścieków komunalnych:	nie dotyczy
	5) odprowadzenie wód opadowych:	nie ustala się
	6) zaopatrzenie w energię elektryczną:	nie dotyczy
	7) zaopatrzenie w gaz:	nie dotyczy
	8) zaopatrzenie w ciepło:	nie dotyczy
	9) gospodarka odpadami:	nie dotyczy
	10) telekomunikacja:	nie dotyczy
	11) planowane urządzenia i sieci magistralne:	nie ustala się
7.	ZASADY OCHRONY DZIEDZICTWA KULTUROWEGO, ZABYTKÓW, KRAJOBRAZU KULTUROWEGO ORAZ DÓBR KULTURY WSPÓŁCZESNEJ Nie dotyczy	
8.	ZASADY OCHRONY ŚRODOWISKA I PRZYRODY Zgodnie z obowiązującymi przepisami odrębnymi	
9.	ZASADY KSZTAŁTOWANIA PRZESTRZENI PUBLICZNYCH Nie dotyczy	
10	SPOSOBY I TERMINY TYMCZASOWEGO ZAGOSPODAROWANIA TERENU Nie ustala się	
11	USTALENIA DOTYCZĄCE OBSZARÓW REHABILITACJI ISTNIEJĄCEJ ZABUDOWY I INFRASTRUKTURY TECHNICZNEJ, WYMAGAJĄCYCH PRZEKSZTAŁCEŃ LUB REKULTYWACJI Nie dotyczy	
12	STAWKA PROCENTOWA, NA PODSTAWIE KTÓREJ USTALA SIĘ OPŁATĘ, O KTÓREJ MOWA W ART. 36 UST. 4 Nie dotyczy	
13	SPOSOBY ZAGOSPODAROWANIA TERENÓW LUB OBIEKTÓW PODLEGAJĄCYCH OCHRONIE NA PODSTAWIE ODREBNYCH PRZEPISÓW Nie dotyczy	
14	SZCZEGÓLNE WARUNKI ZAGOSPODAROWANIA TERENÓW ORAZ OGRANICZENIA W ICH UŻYTKOWANIU Nie ustala się	
15	ZALECENIA I INFORMACJE NIE BĘDĄCE PODSTAWĄ WYDAWANIA DECYZJI ADMINISTRACYJNYCH Nie ustala się	

KARTA TERENU MIEJSCOWEGO PLANU ZAGOSPODAROWANIA PRZESTRZENNEGO GMINY NOWA KARCZMA W OBRĘBIE GEODEZYJNYM LUBAŃ

1.	NUMER	C020	POWIERZCHNIA	0,50ha
2.	FUNKCJA	ZL – teren leśny		
3.	ZASADY OCHRONY I KSZTAŁTOWANIA ŁADU PRZESTRZENNEGO Stosuje się zasady określone w pkt. 4, 8			
4.	ZASADY KSZTAŁTOWANIA ZABUDOWY I ZAGOSPODAROWANIA TERENU nie dotyczy			
5.	ZASADY I WARUNKI SCALANIA I PODZIAŁU NIERUCHOMOŚCI Zgodnie z obowiązującymi przepisami odrębnymi			
6.	ZASADY DOTYCZĄCE SYSTEMÓW KOMUNIKACJI I INFRASTRUKTURY TECHNICZNEJ			
	1) dostępność drogowa dla terenu:	C020	z ciągu pieszo - jezdno C013-KX oraz poprzez tereny sąsiednie	
	2) parkingi:	wyklucza się		
	3) zaopatrzenie w wodę:	nie dotyczy		
	4) odprowadzenie ścieków komunalnych:	nie dotyczy		
	5) odprowadzenie wód opadowych:	nie ustala się		
	6) zaopatrzenie w energię elektryczną:	nie dotyczy		
	7) zaopatrzenie w gaz:	nie dotyczy		
	8) zaopatrzenie w ciepło:	nie dotyczy		
	9) gospodarka odpadami:	nie dotyczy		
	10) telekomunikacja:	nie dotyczy		
	11) planowane urządzenia i sieci magistralne:	nie ustala się		
7.	ZASADY OCHRONY DZIEDZICTWA KULTUROWEGO, ZABYTKÓW, KRAJOBRAZU KULTUROWEGO ORAZ			

	DÓBR KULTURY WSPÓLCZESNEJ Nie dotyczy
8.	ZASADY OCHRONY ŚRODOWISKA I PRZYRODY Zgodnie z obowiązującymi przepisami odrębnymi
9.	ZASADY KSZTAŁTOWANIA PRZESTRZENI PUBLICZNYCH Nie dotyczy
10.	SPOSOBY I TERMINY TYMCZASOWEGO ZAGOSPODAROWANIA TERENU Nie ustala się
11.	USTALENIA DOTYCZĄCE OBSZARÓW REHABILITACJI ISTNIEJĄCEJ ZABUDOWY I INFRASTRUKTURY TECHNICZNEJ, WYMAGAJĄCYCH PRZEKSZTAŁCENI LUB REKULTYWACJI Nie dotyczy
12.	STAWKA PROCENTOWA, NA PODSTAWIE KTÓREJ USTALA SIĘ OPŁATĘ, O KTÓREJ MOWA W ART. 36 UST. 4 Nie dotyczy
13.	SPOSOBY ZAGOSPODAROWANIA TERENÓW LUB OBIEKTÓW PODLEGAJĄCYCH OCHRONIE NA PODSTAWIE ODRĘBNYCH PRZEPISÓW Nie dotyczy
14.	SZCZEGÓLNE WARUNKI ZAGOSPODAROWANIA TERENÓW ORAZ OGRANICZENIA W ICH UŻYTKOWANIU Nie ustala się
15.	ZALECENIA I INFORMACJE NIE BĘDĄCE PODSTAWĄ WYDAWANIA DECYZJI ADMINISTRACYJNYCH Część terenu potencjalnie zagrożona ruchami masowymi ziemi

**KARTA TERENU MIEJSCOWEGO PLANU ZAGOSPODAROWANIA PRZESTRZENNEGO GMINY
NOWA KARCZMA W OBRĘBIE GEODEZYJNYM LUBAŃ**

1.	NUMER	C021		POWIERZCHNIA	2,83 ha
2.	FUNKCJA	MN – teren zabudowy mieszkaniowej jednorodzinnej			
3.	ZASADY OCHRONY I KSZTAŁTOWANIA ŁADU PRZESTRZENNEGO Stosuje się zasady określone w pkt. 4, 8				
4.	ZASADY KSZTAŁTOWANIA ZABUDOWY I ZAGOSPODAROWANIA TERENU				
	1) linie zabudowy:	maksymalne nieprzekraczalne w odległości: 12.0m od terenu leśnego pozostałe zgodnie z przepisami budowlanymi i drogowymi			
	2) wielkość powierzchni zabudowy w stosunku do powierzchni działki:	minimalna: nie ustala się maksymalna: 20%			
	3) minimalny procent powierzchni biologicznie czynnej:	50% powierzchni działki budowlanej objętej inwestycją			
	4) intensywność zabudowy dla powierzchni działki budowlanej objętej inwestycją:	minimalna: nie ustala się maksymalna: 0,5			
	5) wysokość zabudowy:	minimalna: nie ustala się maksymalna: dla zabudowy mieszkaniowej 9,0 m dla zabudowy towarzyszącej 6,0 m			
	6) kształt dachu:	dla nowych obiektów: - dach stromy jako dwuspadowy o kącie nachylenia połaci 30° -45° - dla obiektów z podwyższoną ścianką kolankową kąt nachylenia połaci 22° - 30°			
	7) gabaryty inne:	dowolne			
	8) formy zabudowy:	wolnostojące			
	9) inne:	nie ustala się			
5.	ZASADY I WARUNKI SCALANIA I PODZIAŁU NIERUCHOMOŚCI Wielkość działki: minimalna – 1000 m ² , maksymalna – nie ustala się				
6.	ZASADY DOTYCZĄCE SYSTEMÓW KOMUNIKACJI I INFRASTRUKTURY TECHNICZNEJ				
	1) dostępność drogowa dla terenu:	C021	z ulicy C023-KDL i z ciągu pieszo-jezdnego C013-KX		
	2) parkingi:	co najmniej dwa miejsca postojowe na jedno mieszkanie na własnym terenie			

	3) zaopatrzenie w wodę:	z sieci wodociągowej
	4) odprowadzenie ścieków komunalnych:	do kanalizacji sanitarnej,
	5) odprowadzenie wód opadowych:	zagospodarowanie na terenie lub do układu odwadniającego
	6) zaopatrzenie w energię elektryczną:	z sieci elektroenergetycznej
	7) zaopatrzenie w gaz:	z sieci gazowej lub gaz bezprzewodowy
	8) zaopatrzenie w ciepło:	z niskoemisyjnych źródeł lokalnych
	9) gospodarka odpadami:	regulowana odrębnymi przepisami
	10) telekomunikacja:	z sieci przewodowej lub bezprzewodowej
	11) planowane urządzenia i sieci magistralne:	nie ustala się
7.	ZASADY OCHRONY DZIEDZICTWA KULTUROWEGO, ZABYTKÓW, KRAJOBRAZU KULTUROWEGO ORAZ DÓBR KULTURY WSPÓŁCZESNEJ Nie dotyczy	
8.	ZASADY OCHRONY ŚRODOWISKA I PRZYRODY 1. obowiązuje poziom hałasu w środowisku jak dla terenów przeznaczonych pod zabudowę mieszkaniową jednorodzinną 2. lokalizowanie zieleni w formie grup drzew i krzewów zgodnych z miejscowymi warunkami siedliskowymi 3. gromadzenie wód opadowych w celu ich późniejszego wykorzystania	
9.	ZASADY KSZTAŁTOWANIA PRZESTRZENI PUBLICZNYCH Nie dotyczy	
10.	SPOSOBY I TERMINY TYMCZASOWEGO ZAGOSPODAROWANIA TERENU Nie ustala się	
11.	USTALENIA DOTYCZĄCE OBSZARÓW REHABILITACJI ISTNIEJĄCEJ ZABUDOWY I INFRASTRUKTURY TECHNICZNEJ, WYMAGAJĄCYCH PRZEKSZTAŁCEŃ LUB REKULTYWACJI Nie dotyczy	
12.	STAWKA PROCENTOWA, NA PODSTAWIE KTÓREJ USTALA SIĘ OPLATE, O KTÓREJ MOWA W ART. 36 UST. 4 15%	
13.	SPOSOBY ZAGOSPODAROWANIA TERENÓW LUB OBIEKTÓW PODLEGAJĄCYCH OCHRONIE NA PODSTAWIE ODRĘBNYCH PRZEPISÓW Nie dotyczy	
14.	SZCZEGÓLNE WARUNKI ZAGOSPODAROWANIA TERENÓW ORAZ OGRANICZENIA W ICH UŻYTKOWANIU Uznaje się za zgodną z planem zabudowę o parametrach innych niż określone w ust. 5	
15.	ZALECENIA I INFORMACJE NIE BĘDĄCE PODSTAWĄ WYDAWANIA DECYZJI ADMINISTRACYJNYCH 1. dla zabudowy mieszkaniowej zaleca się: zastosowanie dachówki ceramicznej lub materiałów dachówkopodobnych w odcieniach zbliżonych do brązu, grafitu lub czerwieni 2. dla zabudowy towarzyszącej: dopuszcza się zastosowanie innych materiałów pokrycia dachu w kolorach zbliżonych do brązu, grafitu, szarości lub czerwieni 3. zaleca się zebranie wierzchniej warstwy gruntu w celu jego późniejszego wykorzystania, 4. zaleca się stosowanie nawierzchni przepuszczalnej lub półprzepuszczalnej do utwardzenia dróg dojazdowych do budynków oraz miejsc postojowych na terenie działki	

KARTA TERENU MIEJSCOWEGO PLANU ZAGOSPODAROWANIA PRZESTRZENNEGO GMINY NOWA KARCZMA W OBRĘBIE GEODEZYJNYM LUBAŃ

1.	NUMER	C022		POWIERZCHNIA	3,15 ha
2.	FUNKCJA	MN – teren zabudowy mieszkaniowej jednorodzinnej			
3.	ZASADY OCHRONY I KSZTAŁTOWANIA ŁADU PRZESTRZENNEGO Stosuje się zasady określone w pkt. 4, 8				
4.	ZASADY KSZTAŁTOWANIA ZABUDOWY I ZAGOSPODAROWANIA TERENU				
	1) linie zabudowy:	maksymalne nieprzekraczalne w odległości: - od strony ulicy C101-KDL jak na rysunku planu - pozostałe zgodnie z przepisami budowlanymi i drogowymi			
	2) wielkość powierzchni zabudowy w stosunku do powierzchni działki:	minimalna: nie ustala się maksymalna: 20%			

	3) minimalny procent powierzchni biologicznie czynnej:	50% powierzchni działki budowlanej objętej inwestycją	
	4) intensywność zabudowy dla powierzchni działki budowlanej objętej inwestycją:	minimalna: nie ustala się maksymalna: 0,5	
	5) wysokość zabudowy:	minimalna: nie ustala się maksymalna: dla zabudowy mieszkaniowej 9,0 m dla zabudowy towarzyszącej 6,0 m	
	6) kształt dachu:	dla nowych obiektów: - dach stromy jako dwuspadowy o kącie nachylenia połaci 30 ⁰ -45 ⁰ - dla obiektów z podwyższoną ścianką kolankową kąt nachylenia połaci 22 ⁰ - 30 ⁰ ,	
	7) gabaryty inne:	dowolne	
	8) formy zabudowy:	wolnostojące	
	9) inne:	nie ustala się	
5.	ZASADY I WARUNKI SCALANIA I PODZIAŁU NIERUCHOMOŚCI Wielkość działki: minimalna – 1000 m ² , maksymalna – nie ustala się		
6.	ZASADY DOTYCZĄCE SYSTEMÓW KOMUNIKACJI I INFRASTRUKTURY TECHNICZNEJ		
	1) dostępność drogowa dla terenu:	C022	z ulicy C023-KDL i C101-KDL
	2) parkingi:	co najmniej dwa miejsca postojowe na jedno mieszkanie na własnym terenie	
	3) zaopatrzenie w wodę:	z sieci wodociągowej	
	4) odprowadzenie ścieków komunalnych:	do kanalizacji sanitarnej,	
	5) odprowadzenie wód opadowych:	zagospodarowanie na terenie lub do układu odwadniającego	
	6) zaopatrzenie w energię elektryczną:	z sieci elektroenergetycznej	
	7) zaopatrzenie w gaz:	z sieci gazowej lub gaz bezprzewodowy	
	8) zaopatrzenie w ciepło:	z niskoemisyjnych źródeł lokalnych	
	9) gospodarka odpadami:	regulowana odrębnymi przepisami	
	10) telekomunikacja:	z sieci przewodowej lub bezprzewodowej	
	11) planowane urządzenia i sieci magistralne:	nie ustala się	
7.	ZASADY OCHRONY DZIEDZICTWA KULTUROWEGO, ZABYTKÓW, KRAJOBRAZU KULTUROWEGO ORAZ DÓBR KULTURY WSPÓŁCZESNEJ Fragment terenu oznaczony na rysunku planu znajduje się w strefie ochrony archeologicznej - cmentarzysko płaskie z wczesnej epoki żelaza wpisane do rejestru zabytków (dec. Nr 334/Archeol. z dnia 17.12.1977r.). Przed zainwestowaniem terenu należy wykonać wyprzedzające badania archeologiczne wraz z dokumentacją archeologiczno – konserwatorską. Wszystkie plany i projekty dotyczące stref ochrony archeologicznej muszą być uzgodnione z Pomorskim Wojewódzkim Konserwatorem Zabytków w Gdańsku i opiniowane przez Muzeum Archeologiczne w Gdańsku Fragment terenu znajduje się w obszarze zespołu ruralistycznego wsi pofolwarcznej z poł. XX w. Stosuje się zasady określone w § 4 pkt. 2, 3.2, 5 i 6 oraz w karcie terenu pkt. 4, 8 ppkt. 2 i pkt. 15 ppkt. 1, 2		
8.	ZASADY OCHRONY ŚRODOWISKA I PRZYRODY 1. obowiązuje poziom hałasu w środowisku jak dla terenów przeznaczonych pod zabudowę mieszkaniową jednorodzinną 2. lokalizowanie zieleni w formie grup drzew i krzewów zgodnych z miejscowymi warunkami siedliskowymi 3. gromadzenie wód opadowych w celu ich późniejszego wykorzystania		
9.	ZASADY KSZTAŁTOWANIA PRZESTRZENI PUBLICZNYCH Nie dotyczy		
10.	SPOSOBY I TERMINY TYMCZASOWEGO ZAGOSPODAROWANIA TERENU Nie ustala się		
11.	USTALENIA DOTYCZĄCE OBSZARÓW REHABILITACJI ISTNIEJĄCEJ ZABUDOWY I INFRASTRUKTURY TECHNICZNEJ, WYMAGAJĄCYCH PRZEKSZTAŁCENI LUB REKULTYWACJI Nie dotyczy		
12.	STAWKA PROCENTOWA, NA PODSTAWIE KTÓREJ USTALA SIĘ OPŁATE, O KTÓREJ MOWA W ART. 36 UST. 4 15%		
13.	SPOSOBY ZAGOSPODAROWANIA TERENÓW LUB OBIEKTÓW PODLEGAJĄCYCH OCHRONIE NA PODSTAWIE ODRĘBNYCH PRZEPISÓW Nie dotyczy		
14.	SZCZEGÓLNE WARUNKI ZAGOSPODAROWANIA TERENÓW ORAZ OGRANICZENIA W ICH UŻYTKOWANIU		

	Uznaje się za zgodną z planem zabudowę o parametrach innych niż określone w ust. 5
15.	ZALECENIA I INFORMACJE NIE BĘDĄCE PODSTAWĄ WYDAWANIA DECYZJI ADMINISTRACYJNYCH 1. dla zabudowy mieszkaniowej zaleca się: zastosowanie dachówki ceramicznej lub materiałów dachówkopodobnych w odcieniach zbliżonych do brązu, grafitu lub czerwieni 2. dla zabudowy towarzyszącej: dopuszcza się zastosowanie innych materiałów pokrycia dachu w kolorach zbliżonych do brązu, grafitu, szarości lub czerwieni 3. zaleca się zebranie wierzchniej warstwy gruntu w celu jego późniejszego wykorzystania, 4. zaleca się stosowanie nawierzchni przepuszczalnej lub półprzepuszczalnej do utwardzenia dróg dojazdowych do budynków oraz miejsc postojowych na terenie działki 5. zaleca się zebranie wierzchniej warstwy gruntu w celu jego późniejszego wykorzystania

KARTA TERENU MIEJSCOWEGO PLANU ZAGOSPODAROWANIA PRZESTRZENNEGO GMINY NOWA KARCZMA W OBRĘBIE GEODEZYJNYM LUBAŃ

1.	NUMER	C023	POWIERZCHNIA	2,19ha
2.	KLASA I NAZWA ULICY			
	oznaczenie	KDL	ulica lokalna	
3.	PARAMETRY I WYPOSAŻENIE			
	1) szerokość w liniach rozgraniczających:	jak na rysunku planu, nie mniej niż 12,0m		
	2) przekrój:	jedna jezdnia, dwa pasy ruchu		
	3) dostępność do terenów przyległych:	bez ograniczeń		
	4) wyposażenie:	chodnik lub chodniki, ścieżka rowerowa		
4.	POWIĄZANIA Z UKŁADEM ZEWNĘTRZNYM Od południa poprzez skrzyżowanie z ulicą 034-KDZ (droga wojewódzka nr 221)			
5.	ZASADY OCHRONY DZIEDZICTWA KULTUROWEGO, ZABYTKÓW, KRAJOBRAZU KULTUROWEGO ORAZ DÓBR KULTURY WSPÓŁCZESNEJ Droga o przebiegu historycznym. Wzdłuż drogi znajduje się zabytkowy drzewostan. Stosuje się zasady określone w § 4 pkt. 4 oraz w karcie terenu pkt. 13 ppkt.1 Fragment terenu znajduje się w obszarze zespołu ruralistycznego wsi pofolwarcznej z poł. XX w. Stosuje się zasady określone w § 4 pkt. 3.2 oraz w karcie terenu pkt. 9			
6.	ZASADY OCHRONY ŚRODOWISKA I PRZYRODY Odprowadzanie wód opadowych powierzchniowo do gruntu lub do układu odwadniającego			
7.	USTALENIA DOTYCZĄCE OBSZARÓW REHABILITACJI ISTNIEJĄCEJ ZABUDOWY I INFRASTRUKTURY TECHNICZNEJ, WYMAGAJĄCYCH PRZEKSZTAŁCEŃ LUB REKULTYWACJI Nie dotyczy			
8.	SPOSOBY I TERMINY TYMCZASOWEGO ZAGOSPODAROWANIA TERENU Zakaz tymczasowego zagospodarowania			
9.	ZASADY KSZTAŁTOWANIA PRZESTRZENI PUBLICZNYCH			
	1) mała architektura:	dopuszcza się		
	2) nośniki reklamowe:	zakaz lokalizacji		
	3) tymczasowe obiekty usługowo-handlowe:	zakaz lokalizacji		
	4) urządzenia techniczne:	dopuszcza się		
	5) zieleń:	dowolnie kształtowana		
10.	STAWKA PROCENTOWA, NA PODSTAWIE KTÓREJ USTALA SIĘ OPŁATĘ, O KTÓREJ MOWA W ART. 36 UST. 4 Nie dotyczy			
11.	SPOSOBY ZAGOSPODAROWANIA TERENÓW LUB OBIEKTÓW PODLEGAJĄCYCH OCHRONIE NA PODSTAWIE ODRĘBNYCH PRZEPISÓW Nie dotyczy			
12.	SZCZEGÓLNE WARUNKI ZAGOSPODAROWANIA TERENÓW ORAZ OGRANICZENIA W ICH UŻYTKOWANIU Nie ustala się			
13.	ZALECENIA I INFORMACJE NIE BĘDĄCE PODSTAWĄ WYDAWANIA DECYZJI ADMINISTRACYJNYCH Zaleca się uzupełnienia szpaleru drzew z gatunków zgodnych z miejscowymi warunkami siedliskowymi,			

KARTA TERENU MIEJSCOWEGO PLANU ZAGOSPODAROWANIA PRZESTRZENNEGO GMINY NOWA KARCZMA W OBRĘBIE GEODEZYJNYM LUBAŃ

1.	NUMER	C024		POWIERZCHNIA	0,72 ha
2.	FUNKCJA	MN/U – teren zabudowy mieszkaniowej jednorodzinnej i usług			
3.	ZASADY OCHRONY I KSZTAŁTOWANIA ŁADU PRZESTRZENNEGO Stosuje się zasady określone w pkt. 4, 8				
4.	ZASADY KSZTAŁTOWANIA ZABUDOWY I ZAGOSPODAROWANIA TERENU				
	1) linie zabudowy:	maksymalne nieprzekraczalne zgodnie z przepisami budowlanymi i drogowymi			
	2) wielkość powierzchni zabudowy w stosunku do powierzchni działki:	minimalna: nie ustala się maksymalna: dla zabudowy mieszkaniowej 20% dla usług i zabudowy mieszkaniowo - usługowej 30%			
	3) minimalny procent powierzchni biologicznie czynnej:	50% powierzchni działki budowlanej objętej inwestycją			
	4) intensywność zabudowy dla powierzchni działki budowlanej objętej inwestycją:	minimalna: nie ustala się maksymalna: dla zabudowy mieszkaniowej 0,5 dla usług i zabudowy mieszkaniowo – usługowej 0,7			
	5) wysokość zabudowy:	minimalna: nie ustala się maksymalna: dla zabudowy mieszkaniowej i usługowej 9,0 m dla zabudowy towarzyszącej 6,0 m			
	6) kształt dachu:	dla nowych obiektów: - dach stromy jako dwuspadowy o kącie nachylenia połaci 30° -45° - dla obiektów z podwyższoną ścianką kolankową kąt nachylenia połaci 22° - 30°,			
	7) gabaryty inne:	dowolne			
	8) formy zabudowy:	wolnostojące			
	9) inne:	nie ustala się			
5.	ZASADY I WARUNKI SCALANIA I PODZIAŁU NIERUCHOMOŚCI Wielkość działki: minimalna – 1000 m ² , maksymalna – nie ustala się				
6.	ZASADY DOTYCZĄCE SYSTEMÓW KOMUNIKACJI I INFRASTRUKTURY TECHNICZNEJ				
	1) dostępność drogowa dla terenu:	C024	z ulicy C023- KDL i C033-KDD		
	2) parkingi:	co najmniej jedno miejsce postojowe na jedno mieszkanie na własnym terenie co najmniej jedno miejsce postojowe na 50m ² powierzchni użytkowej w usługach dla klientów i co najmniej jedno miejsce postojowe dla pojazdów zaopatrzenia do realizacji na własnym terenie			
	3) zaopatrzenie w wodę:	z sieci wodociągowej			
	4) odprowadzenie ścieków komunalnych:	do kanalizacji sanitarnej,			
	5) odprowadzenie wód opadowych:	zagospodarowanie na terenie lub do układu odwadniającego			
	6) zaopatrzenie w energię elektryczną:	z sieci elektroenergetycznej			
	7) zaopatrzenie w gaz:	z sieci gazowej lub gaz bezprzewodowy			
	8) zaopatrzenie w ciepło:	z niskoemisyjnych źródeł lokalnych			
	9) gospodarka odpadami:	regulowana odrębnymi przepisami			
	10) telekomunikacja:	z sieci przewodowej lub bezprzewodowej			
	11) planowane urządzenia i sieci magistralne:	nie ustala się			
7.	ZASADY OCHRONY DZIEDZICTWA KULTUROWEGO, ZABYTKÓW, KRAJOBRAZU KULTUROWEGO ORAZ DÓBR KULTURY WSPÓŁCZESNEJ Nie dotyczy				
8.	ZASADY OCHRONY ŚRODOWISKA I PRZYRODY 1. obowiązuje poziom hałasu w środowisku jak dla terenów przeznaczonych na cele mieszkaniowo - usługowe 2. lokalizowanie zieleni w formie grup drzew i krzewów zgodnych z miejscowymi warunkami siedliskowymi				

	3. gromadzenie wód opadowych w celu ich późniejszego wykorzystania 4. w przypadku realizacji parkingu terenowego lokalizacja zadrzewień w stosunku jedno drzewo na pięć miejsc postojowych
9.	ZASADY KSZTAŁTOWANIA PRZESTRZENI PUBLICZNYCH Nie dotyczy
10.	SPOSOBY I TERMINY TYMCZASOWEGO ZAGOSPODAROWANIA TERENU Nie ustala się
11.	USTALENIA DOTYCZĄCE OBSZARÓW REHABILITACJI ISTNIEJĄCEJ ZABUDOWY I INFRASTRUKTURY TECHNICZNEJ, WYMAGAJĄCYCH PRZEKSZTAŁCEN LUB REKULTYWACJI Nie dotyczy
12.	STAWKA PROCENTOWA, NA PODSTAWIE KTÓREJ USTALA SIĘ OPLATĘ, O KTÓREJ MOWA W ART. 36 UST. 4 15%
13.	SPOSOBY ZAGOSPODAROWANIA TERENÓW LUB OBIEKTÓW PODLEGAJĄCYCH OCHRONIE NA PODSTAWIE ODRĘBNYCH PRZEPISÓW Nie dotyczy
14.	SZCZEGÓLNE WARUNKI ZAGOSPODAROWANIA TERENÓW ORAZ OGRANICZENIA W ICH UŻYTKOWANIU uznaje się za zgodną z planem zabudowę o parametrach innych niż określone w ust. 4 istniejącą na działce nr ewid. 284/20 stolarnię uznaje się za zgodną z planem
15.	ZALECENIA I INFORMACJE NIE BĘDĄCE PODSTAWĄ WYDAWANIA DECYZJI ADMINISTRACYJNYCH 1. dla zabudowy mieszkaniowej i usługowej zaleca się: zastosowanie dachówki ceramicznej lub materiałów dachówkopodobnych w odcieniach zbliżonych do brązu, grafitu lub czerwieni 2. dla zabudowy towarzyszącej: dopuszcza się zastosowanie innych materiałów pokrycia dachu w kolorach zbliżonych do brązu, grafitu, szarości lub czerwieni 3. zaleca się zebranie wierzchniej warstwy gruntu w celu jego późniejszego wykorzystania, 4. zaleca się stosowanie nawierzchni przepuszczalnej lub półprzepuszczalnej do utwardzenia dróg dojazdowych do budynków oraz miejsc postojowych na terenie działki

KARTA TERENU MIEJSCOWEGO PLANU ZAGOSPODAROWANIA PRZESTRZENNEGO GMINY NOWA KARCZMA W OBRĘBIE GEODEZYJNYM LUBAŃ

1.	NUMER	C025		POWIERZCHNIA	0,56 ha
2.	FUNKCJA	MN – teren zabudowy mieszkaniowej jednorodzinnej			
3.	ZASADY OCHRONY I KSZTAŁTOWANIA ŁADU PRZESTRZENNEGO Stosuje się zasady określone w pkt. 4, 8				
4.	ZASADY KSZTAŁTOWANIA ZABUDOWY I ZAGOSPODAROWANIA TERENU				
	1) linie zabudowy:	maksymalne nieprzekraczalne zgodnie z przepisami budowlanymi i drogowymi			
	2) wielkość powierzchni zabudowy w stosunku do powierzchni działki:	minimalna: nie ustala się maksymalna: 20%			
	3) minimalny procent powierzchni biologicznie czynnej:	50% powierzchni działki budowlanej objętej inwestycją			
	4) intensywność zabudowy dla powierzchni działki budowlanej objętej inwestycją:	minimalna: nie ustala się maksymalna: 0,5			
	5) wysokość zabudowy:	minimalna: nie ustala się maksymalna: dla zabudowy mieszkaniowej 9,0 m dla zabudowy towarzyszącej 6,0 m			
	6) kształt dachu:	dla nowych obiektów: - dach stromy o kącie nachylenia połaci 30°-45° - dla obiektów z podwyższoną ścianką kolankową kąt nachylenia połaci 22°- 30°			
	7) gabaryty inne:	dowolne			
	8) formy zabudowy:	wolnostojące			
	9) inne:	nie ustala się			
5.	ZASADY I WARUNKI SCALANIA I PODZIAŁU NIERUCHOMOŚCI Wielkość działki: minimalna – 1200 m ² , maksymalna – nie ustala się				
6.	ZASADY DOTYCZĄCE SYSTEMÓW KOMUNIKACJI I INFRASTRUKTURY TECHNICZNEJ				

	1) dostępność drogowa dla terenu:	C025	z ulicy C033-KDD
	2) parkingi:	co najmniej dwa miejsca postojowe na jedno mieszkanie na własnym terenie	
	3) zaopatrzenie w wodę:	z sieci wodociągowej	
	4) odprowadzenie ścieków komunalnych:	do kanalizacji sanitarnej,	
	5) odprowadzenie wód opadowych:	zagospodarowanie na terenie lub do układu odwadniającego	
	6) zaopatrzenie w energię elektryczną:	z sieci elektroenergetycznej	
	7) zaopatrzenie w gaz:	z sieci gazowej lub gaz bezprzewodowy	
	8) zaopatrzenie w ciepło:	z niskoemisyjnych źródeł lokalnych	
	9) gospodarka odpadami:	regulowana odrębnymi przepisami	
	10) telekomunikacja:	z sieci przewodowej lub bezprzewodowej	
	11) planowane urządzenia i sieci magistralne:	nie ustala się	
7.	ZASADY OCHRONY DZIEDZICTWA KULTUROWEGO, ZABYTKÓW, KRAJOBRAZU KULTUROWEGO ORAZ DÓBR KULTURY WSPÓŁCZESNEJ Nie dotyczy		
8.	ZASADY OCHRONY ŚRODOWISKA I PRZYRODY 1. obowiązuje poziom hałasu w środowisku jak dla terenów przeznaczonych pod zabudowę mieszkaniową jednorodzinną 2. lokalizowanie zieleni w formie grup drzew i krzewów zgodnych z miejscowymi warunkami siedliskowymi 3. gromadzenie wód opadowych w celu ich późniejszego wykorzystania		
9.	ZASADY KSZTAŁTOWANIA PRZESTRZENI PUBLICZNYCH Nie dotyczy		
10.	SPOSOBY I TERMINY TYMCZASOWEGO ZAGOSPODAROWANIA TERENU Nie ustala się		
11.	USTALENIA DOTYCZĄCE OBSZARÓW REHABILITACJI ISTNIEJĄCEJ ZABUDOWY I INFRASTRUKTURY TECHNICZNEJ, WYMAGAJĄCYCH PRZEKSZTAŁCENÍ LUB REKULTYWACJI Nie dotyczy		
12.	STAWKA PROCENTOWA, NA PODSTAWIE KTÓREJ USTALA SIĘ OPLATE, O KTÓREJ MOWA W ART. 36 UST. 4 15%		
13.	SPOSOBY ZAGOSPODAROWANIA TERENÓW LUB OBIEKTÓW PODLEGAJĄCYCH OCHRONIE NA PODSTAWIE ODRĘBNYCH PRZEPISÓW Nie dotyczy		
14.	SZCZEGÓLNE WARUNKI ZAGOSPODAROWANIA TERENÓW ORAZ OGRANICZENIA W ICH UŻYTKOWANIU Nie ustala się		
15.	ZALECENIA I INFORMACJE NIE BĘDĄCE PODSTAWĄ WYDAWANIA DECYZJI ADMINISTRACYJNYCH 1. dla zabudowy mieszkaniowej zaleca się: zastosowanie dachówki ceramicznej lub materiałów dachówkopodobnych w odcieniach zbliżonych do brązu, grafitu lub czerwieni 2. dla zabudowy towarzyszącej: dopuszcza się zastosowanie innych materiałów pokrycia dachu w kolorach zbliżonych do brązu, grafitu, szarości lub czerwieni 3. zaleca się zebranie wierzchniej warstwy gruntu w celu jego późniejszego wykorzystania, 4. zaleca się stosowanie nawierzchni przepuszczalnej lub półprzepuszczalnej do utwardzenia dróg dojazdowych do budynków oraz miejsc postojowych na terenie działki		

KARTA TERENU MIEJSCOWEGO PLANU ZAGOSPODAROWANIA PRZESTRZENNEGO GMINY NOWA KARCZMA W OBRĘBIE GEODEZYJNYM LUBAŃ

1.	NUMER	C026	POWIERZCHNIA	1,18ha
2.	FUNKCJA	MR – teren zabudowy zagrodowej		
3.	ZASADY OCHRONY I KSZTAŁTOWANIA ŁADU PRZESTRZENNEGO Stosuje się zasady określone w pkt. 4, 8			
4.	ZASADY KSZTAŁTOWANIA ZABUDOWY I ZAGOSPODAROWANIA TERENU			
	1) linie zabudowy:	maksymalne nieprzekraczalne: jak na rysunku planu pozostałe zgodnie z przepisami budowlanymi i drogowymi		
	2) wielkość powierzchni zabudowy w stosunku do powierzchni działki:	minimalna: nie ustala się maksymalna: 20%		

	3) minimalny procent powierzchni biologicznie czynnej:	50% powierzchni działki budowlanej objętej inwestycją	
	4) intensywność zabudowy dla powierzchni działki budowlanej objętej inwestycją:	minimalna: nie ustala się maksymalna: 0,5	
	5) wysokość zabudowy:	minimalna: nie ustala się maksymalna: dla zabudowy mieszkaniowej 9,0 m dla zabudowy towarzyszącej i inwentarskiej 12,0 m	
	6) kształt dachu:	dla nowych obiektów: - dach stromy jako dwuspadowy, ewentualnie naczółkowy o kącie nachylenia połaci 30°-45° - dla obiektów z podwyższoną ścianką kolankową kąt nachylenia połaci 22°- 30°,	
	7) gabaryty inne:	Dowolne	
	8) zasady kształtowania zabudowy dla budynków w zagrodach zawierających elementy tradycyjnego rozplanowania oraz w ich sąsiedztwie	przy kształtowaniu zabudowy należy brać pod uwagę wymogi krajobrazu kulturowego wsi Lubań i gminy Nowa Karczma oraz kontynuację miejscowej tradycji przestrzennej i budowlanej elewacje z użyciem materiałów naturalnych: cegła, kamień naturalny, tynk, drewno, dachówka ceramiczna, gont, trzcina i inne. dopuszcza się pokrycie dachu bitumiczne w przypadku występowania takiego historycznego pokrycia kolorystyka elewacji w barwach naturalnych pastelowych, kolorystyka dachów w kolorach zbliżonych do naturalnych elementy małej architektury oraz ogrodzenia dostosowane kolorystyką oraz materiałami do istniejącej zabudowy , zakaz stosowania prefabrykowanych ogrodzeń betonowych	
	9) inne:	nie ustala się	
5.	ZASADY I WARUNKI SCALANIA I PODZIAŁU NIERUCHOMOŚCI Zgodnie z obowiązującymi przepisami odrębnymi		
6.	ZASADY DOTYCZĄCE SYSTEMÓW KOMUNIKACJI I INFRASTRUKTURY TECHNICZNEJ		
	1) dostępność drogowa dla terenu:	C026	z ulicy C033-KDD
	2) parkingi:	co najmniej jedno miejsce postojowe na jedno mieszkanie na własnym terenie co najmniej dwa miejsca postojowe dla maszyn rolniczych w zabudowie zagrodowej	
	3) zaopatrzenie w wodę:	z sieci wodociągowej	
	4) odprowadzenie ścieków komunalnych:	do kanalizacji sanitarnej	
	5) odprowadzenie wód opadowych:	zagospodarowanie na terenie lub do układu odwadniającego	
	6) zaopatrzenie w energię elektryczną:	z sieci elektroenergetycznej	
	7) zaopatrzenie w gaz:	z sieci gazowej lub gaz bezprzewodowy	
	8) zaopatrzenie w ciepło:	z niskoemisyjnych źródeł lokalnych	
	9) gospodarka odpadami:	regulowana odrębnymi przepisami	
	10) telekomunikacja:	z sieci przewodowej lub bezprzewodowej	
	11) planowane urządzenia i sieci magistralne:	nie ustala się	
7.	ZASADY OCHRONY DZIEDZICTWA KULTUROWEGO, ZABYTKÓW, KRAJOBRAZU KULTUROWEGO ORAZ DÓBR KULTURY WSPÓŁCZESNEJ Na terenie znajduje się zagroda zawierająca elementy historycznego rozplanowania, zakaz zabudowy wnętrza podwórza. Stosuje się zasady określone w § 4 pkt. 3.3 i 6 oraz w karcie terenu pkt. 4, 8 ppkt. 2 i pkt. 15 ppkt. 1, 2		
8.	ZASADY OCHRONY ŚRODOWISKA I PRZYRODY 1. obowiązuje poziom hałasu w środowisku jak dla terenów przeznaczonych pod zabudowę zagrodową 2. lokalizowanie zieleni w formie grup drzew i krzewów zgodnych z miejscowymi warunkami siedliskowymi 3. gromadzenie wód opadowych w celu ich późniejszego wykorzystania		
9.	ZASADY KSZTAŁTOWANIA PRZESTRZENI PUBLICZNYCH Nie dotyczy		
10.	SPOSOBY I TERMINY TYMCZASOWEGO ZAGOSPODAROWANIA TERENU Nie ustala się		
11.	USTALENIA DOTYCZĄCE OBSZARÓW REHABILITACJI ISTNIEJĄCEJ ZABUDOWY I INFRASTRUKTURY TECHNICZNEJ, WYMAGAJĄCYCH PRZEKSZTAŁCEN LUB REKULTYWACJI Nie dotyczy		

12.	STAWKA PROCENTOWA, NA PODSTAWIE KTÓREJ USTALA SIĘ OPŁATĘ, O KTÓREJ MOWA W ART. 36 UST. 4 15%
13.	SPOSOBY ZAGOSPODAROWANIA TERENÓW LUB OBIEKTÓW PODLEGAJĄCYCH OCHRONIE NA PODSTAWIE ODRĘBNYCH PRZEPISÓW Nie dotyczy
14.	SZCZEGÓLNE WARUNKI ZAGOSPODAROWANIA TERENÓW ORAZ OGRANICZENIA W ICH UŻYTKOWANIU Nie ustala się
15.	ZALECENIA I INFORMACJE NIE BĘDĄCE PODSTAWĄ WYDAWANIA DECYZJI ADMINISTRACYJNYCH 1. dla zabudowy mieszkaniowej zaleca się: zastosowanie dachówki ceramicznej lub materiałów dachówkopodobnych w odcieniach zbliżonych do brązu, grafitu lub czerwieni 2. dla zabudowy towarzyszącej: dopuszcza się zastosowanie innych materiałów pokrycia dachu w kolorach zbliżonych do brązu, grafitu, szarości lub czerwieni 3. zaleca się zebranie wierzchniej warstwy gruntu w celu jego późniejszego wykorzystania, 4. zaleca się stosowanie nawierzchni przepuszczalnej lub półprzepuszczalnej do utwardzenia dróg dojazdowych do budynków oraz miejsc postojowych na terenie działki 5. część terenu potencjalnie zagrożona ruchami masowymi ziemi

KARTA TERENU MIEJSCOWEGO PLANU ZAGOSPODAROWANIA PRZESTRZENNEGO GMINY NOWA KARCZMA W OBRĘBIE GEODEZYJNYM LUBAŃ

1.	NUMER	C027		POWIERZCHNIA	2,77 ha
2.	FUNKCJA	R – teren rolny			
3.	ZASADY OCHRONY I KSZTAŁTOWANIA ŁADU PRZESTRZENNEGO Stosuje się zasady określone w pkt. 4, 8				
4.	ZASADY KSZTAŁTOWANIA ZABUDOWY I ZAGOSPODAROWANIA TERENU nie dotyczy				
5.	ZASADY I WARUNKI SCALANIA I PODZIAŁU NIERUCHOMOŚCI Zgodnie z obowiązującymi przepisami odrębnymi				
6.	ZASADY DOTYCZĄCE SYSTEMÓW KOMUNIKACJI I INFRASTRUKTURY TECHNICZNEJ				
	1) dostępność drogowa dla terenu:	C027	poprzez tereny sąsiednie		
	2) parkingi:	wyklucza się			
	3) zaopatrzenie w wodę:	nie dotyczy			
	4) odprowadzenie ścieków komunalnych:	nie dotyczy			
	5) odprowadzenie wód opadowych:	nie dotyczy			
	6) zaopatrzenie w energię elektryczną:	nie dotyczy			
	7) zaopatrzenie w gaz:	nie dotyczy			
	8) zaopatrzenie w ciepło:	nie dotyczy			
	9) gospodarka odpadami:	nie dotyczy			
	10) telekomunikacja:	nie dotyczy			
	11) planowane urządzenia i sieci magistralne:	nie ustala się			
7.	ZASADY OCHRONY DZIEDZICTWA KULTUROWEGO, ZABYTKÓW, KRAJOBRAZU KULTUROWEGO ORAZ DÓBR KULTURY WSPÓŁCZESNEJ Nie dotyczy				
8.	ZASADY OCHRONY ŚRODOWISKA I PRZYRODY wszelkie ciekі, oczka oraz zbiorniki wodne podlegają ochronie, konserwacji i udroźnieniu z zapewnieniem nienaruszalnego przepływu wód należy chronić i zabezpieczyć przed zniszczeniem torfowiska, zadrzewienia śródpolne, przydrożne i nadwodne				

9.	ZASADY KSZTAŁTOWANIA PRZESTRZENI PUBLICZNYCH Nie dotyczy
10.	SPOSOBY I TERMINY TYMCZASOWEGO ZAGOSPODAROWANIA TERENU Nie ustala się
11.	USTALENIA DOTYCZĄCE OBSZARÓW REHABILITACJI ISTNIEJĄCEJ ZABUDOWY I INFRASTRUKTURY TECHNICZNEJ, WYMAGAJĄCYCH PRZEKSZTAŁCENI LUB REKULTYWACJI Nie dotyczy
12.	STAWKA PROCENTOWA, NA PODSTAWIE KTÓREJ USTALA SIĘ OPLATE, O KTÓREJ MOWA W ART. 36 UST. 4 Nie dotyczy
13.	SPOSOBY ZAGOSPODAROWANIA TERENÓW LUB OBIEKTÓW PODLEGAJĄCYCH OCHRONIE NA PODSTAWIE ODRĘBNYCH PRZEPISÓW Nie dotyczy
14.	SZCZEGÓLNE WARUNKI ZAGOSPODAROWANIA TERENÓW ORAZ OGRANICZENIA W ICH UŻYTKOWANIU Nie ustala się
15.	ZALECENIA I INFORMACJE NIE BĘDĄCE PODSTAWĄ WYDAWANIA DECYZJI ADMINISTRACYJNYCH Część terenu potencjalnie zagrożona ruchami masowymi ziemi

**KARTA TERENU MIEJSCOWEGO PLANU ZAGOSPODAROWANIA PRZESTRZENNEGO GMINY
NOWA KARCZMA W OBRĘBIE GEODEZYJNYM LUBAŃ**

1.	NUMER	C028		POWIERZCHNIA	33,09 ha
2.	FUNKCJA	R – teren rolny			
3.	ZASADY OCHRONY I KSZTAŁTOWANIA ŁADU PRZESTRZENNEGO Stosuje się zasady określone w pkt. 4, 8				
4.	ZASADY KSZTAŁTOWANIA ZABUDOWY I ZAGOSPODAROWANIA TERENU nie dotyczy				
5.	ZASADY I WARUNKI SCALANIA I PODZIAŁU NIERUCHOMOŚCI Zgodnie z obowiązującymi przepisami odrębnymi				
6.	ZASADY DOTYCZĄCE SYSTEMÓW KOMUNIKACJI I INFRASTRUKTURY TECHNICZNEJ				
	1) dostępność drogowa dla terenu:	C028	z ulicy C033-KDD oraz poprzez tereny sąsiednie		
	2) parkingi:	wyklucza się			
	3) zaopatrzenie w wodę:	nie dotyczy			
	4) odprowadzenie ścieków komunalnych:	nie dotyczy			
	5) odprowadzenie wód opadowych:	nie dotyczy			
	6) zaopatrzenie w energię elektryczną:	nie dotyczy			
	7) zaopatrzenie w gaz:	nie dotyczy			
	8) zaopatrzenie w ciepło:	nie dotyczy			
	9) gospodarka odpadami:	nie dotyczy			
	10) telekomunikacja:	nie dotyczy			
	11) planowane urządzenia i sieci magistralne:	nie ustala się			
7.	ZASADY OCHRONY DZIEDZICTWA KULTUROWEGO, ZABYTKÓW, KRAJOBRAZU KULTUROWEGO ORAZ DÓBR KULTURY WSPÓŁCZESNEJ Nie dotyczy				
8.	ZASADY OCHRONY ŚRODOWISKA I PRZYRODY wszelkie ciekły, oczka oraz zbiorniki wodne podlegają ochronie, konserwacji i udroźnieniu z zapewnieniem nienaruszalnego przepływu wód należy chronić i zabezpieczyć przed zniszczeniem torfowiska, zadrzewienia śródpolne, przydrożne i nadwodne				

9.	ZASADY KSZTAŁTOWANIA PRZESTRZENI PUBLICZNYCH Nie dotyczy
10.	SPOSOBY I TERMINY TYMCZASOWEGO ZAGOSPODAROWANIA TERENU Nie ustala się
11.	USTALENIA DOTYCZĄCE OBSZARÓW REHABILITACJI ISTNIEJĄCEJ ZABUDOWY I INFRASTRUKTURY TECHNICZNEJ, WYMAGAJĄCYCH PRZEKSZTAŁCENI LUB REKULTYWACJI Nie dotyczy
12.	STAWKA PROCENTOWA, NA PODSTAWIE KTÓREJ USTALA SIĘ OPLATĘ, O KTÓREJ MOWA W ART. 36 UST. 4 Nie dotyczy
13.	SPOSOBY ZAGOSPODAROWANIA TERENÓW LUB OBIEKTÓW PODLEGAJĄCYCH OCHRONIE NA PODSTAWIE ODREBNYCH PRZEPISÓW Istniejąca linia wysokiego napięcia wraz ze strefą ograniczeń – zagospodarowanie zgodnie z przepisami odrębnymi
14.	SZCZEGÓLNE WARUNKI ZAGOSPODAROWANIA TERENÓW ORAZ OGRANICZENIA W ICH UŻYTKOWANIU Nie ustala się
15.	ZALECENIA I INFORMACJE NIE BĘDĄCE PODSTAWĄ WYDAWANIA DECYZJI ADMINISTRACYJNYCH Część terenu potencjalnie zagrożona ruchami masowymi ziemi

**KARTA TERENU MIEJSCOWEGO PLANU ZAGOSPODAROWANIA PRZESTRZENNEGO GMINY
NOWA KARCZMA W OBRĘBIE GEODEZYJNYM LUBAŃ**

1.	NUMER	C029		POWIERZCHNIA	0,45 ha
2.	FUNKCJA	ZK – teren zieleni ekologiczno-krajobrazowej			
3.	ZASADY OCHRONY I KSZTAŁTOWANIA ŁADU PRZESTRZENNEGO Stosuje się zasady określone w pkt. 4, 8				
4.	ZASADY KSZTAŁTOWANIA ZABUDOWY I ZAGOSPODAROWANIA TERENU nie dotyczy				
5.	ZASADY I WARUNKI SCALANIA I PODZIAŁU NIERUCHOMOŚCI Zgodnie z obowiązującymi przepisami odrębnymi				
6.	ZASADY DOTYCZĄCE SYSTEMÓW KOMUNIKACJI I INFRASTRUKTURY TECHNICZNEJ				
	1) dostępność drogowa dla terenu:	C029	poprzez tereny sąsiednie		
	2) parkingi:	wyklucza się			
	3) zaopatrzenie w wodę:	nie dotyczy			
	4) odprowadzenie ścieków komunalnych:	nie dotyczy			
	5) odprowadzenie wód opadowych:	nie dotyczy			
	6) zaopatrzenie w energię elektryczną:	nie dotyczy			
	7) zaopatrzenie w gaz:	nie dotyczy			
	8) zaopatrzenie w ciepło:	nie dotyczy			
	9) gospodarka odpadami:	nie dotyczy			
	10) telekomunikacja:	nie dotyczy			
	11) planowane urządzenia i sieci magistralne:	nie ustala się			
7.	ZASADY OCHRONY DZIEDZICTWA KULTUROWEGO, ZABYTKÓW, KRAJOBRAZU KULTUROWEGO ORAZ DÓBR KULTURY WSPÓŁCZESNEJ Nie dotyczy				
8.	ZASADY OCHRONY ŚRODOWISKA I PRZYRODY Zgodnie z obowiązującymi przepisami odrębnymi				
9.	ZASADY KSZTAŁTOWANIA PRZESTRZENI PUBLICZNYCH Nie dotyczy				
10.	SPOSOBY I TERMINY TYMCZASOWEGO ZAGOSPODAROWANIA TERENU				

	Nie ustala się
11.	USTALENIA DOTYCZĄCE OBSZARÓW REHABILITACJI ISTNIEJĄCEJ ZABUDOWY I INFRASTRUKTURY TECHNICZNEJ, WYMAGAJĄCYCH PRZEKSZTAŁCENŃ LUB REKULTYWACJI Nie dotyczy
12.	STAWKA PROCENTOWA, NA PODSTAWIE KTÓREJ USTALA SIĘ OPLATE, O KTÓREJ MOWA W ART. 36 UST. 4 Nie dotyczy
13.	SPOSOBY ZAGOSPODAROWANIA TERENÓW LUB OBIEKTÓW PODLEGAJĄCYCH OCHRONIE NA PODSTAWIE ODRĘBNYCH PRZEPISÓW Nie dotyczy
14.	SZCZEGÓLNE WARUNKI ZAGOSPODAROWANIA TERENÓW ORAZ OGRANICZENIA W ICH UŻYTKOWANIU Dopuszcza się użytkowanie rolnicze terenu - łąki i pastwiska
15.	ZALECENIA I INFORMACJE NIE BĘDĄCE PODSTAWĄ WYDAWANIA DECYZJI ADMINISTRACYJNYCH Nie ustala się

KARTA TERENU MIEJSCOWEGO PLANU ZAGOSPODAROWANIA PRZESTRZENNEGO GMINY NOWA KARCZMA W OBRĘBIE GEODEZYJNYM LUBAŃ

1.	NUMER	C030		POWIERZCHNIA	0,52 ha
2.	FUNKCJA	ZK – teren zieleni ekologiczno-krajobrazowej			
3.	ZASADY OCHRONY I KSZTAŁTOWANIA ŁADU PRZESTRZENNEGO Stosuje się zasady określone w pkt. 4, 8				
4.	ZASADY KSZTAŁTOWANIA ZABUDOWY I ZAGOSPODAROWANIA TERENU nie dotyczy				
5.	ZASADY I WARUNKI SCALANIA I PODZIAŁU NIERUCHOMOŚCI Zgodnie z obowiązującymi przepisami odrębnymi				
6.	ZASADY DOTYCZĄCE SYSTEMÓW KOMUNIKACJI I INFRASTRUKTURY TECHNICZNEJ				
	1) dostępność drogowa dla terenu:	C030	poprzez tereny sąsiednie		
	2) parkingi:	wyklucza się			
	3) zaopatrzenie w wodę:	nie dotyczy			
	4) odprowadzenie ścieków komunalnych:	nie dotyczy			
	5) odprowadzenie wód opadowych:	nie dotyczy			
	6) zaopatrzenie w energię elektryczną:	nie dotyczy			
	7) zaopatrzenie w gaz:	nie dotyczy			
	8) zaopatrzenie w ciepło:	nie dotyczy			
	9) gospodarka odpadami:	nie dotyczy			
	10) telekomunikacja:	nie dotyczy			
	11) planowane urządzenia i sieci magistralne:	nie ustala się			
7.	ZASADY OCHRONY DZIEDZICTWA KULTUROWEGO, ZABYTKÓW, KRAJOBRAZU KULTUROWEGO ORAZ DÓBR KULTURY WSPÓŁCZESNEJ Nie dotyczy				
8.	ZASADY OCHRONY ŚRODOWISKA I PRZYRODY Zgodnie z obowiązującymi przepisami odrębnymi				
9.	ZASADY KSZTAŁTOWANIA PRZESTRZENI PUBLICZNYCH Nie dotyczy				
10.	SPOSOBY I TERMINY TYMCZASOWEGO ZAGOSPODAROWANIA TERENU Nie ustala się				
11.	USTALENIA DOTYCZĄCE OBSZARÓW REHABILITACJI ISTNIEJĄCEJ ZABUDOWY I INFRASTRUKTURY TECHNICZNEJ, WYMAGAJĄCYCH PRZEKSZTAŁCENŃ LUB REKULTYWACJI Nie dotyczy				

12.	STAWKA PROCENTOWA, NA PODSTAWIE KTÓREJ USTALA SIĘ OPLATE, O KTÓREJ MOWA W ART. 36 UST. 4 Nie dotyczy
13.	SPOSOBY ZAGOSPODAROWANIA TERENÓW LUB OBIEKTÓW PODLEGAJĄCYCH OCHRONIE NA PODSTAWIE ODREBNYCH PRZEPISÓW Nie dotyczy
14.	SZCZEGÓLNE WARUNKI ZAGOSPODAROWANIA TERENÓW ORAZ OGRANICZENIA W ICH UŻYTKOWANIU Dopuszcza się użytkowanie rolnicze terenu - łąki i pastwiska
15.	ZALECENIA I INFORMACJE NIE BĘDĄCE PODSTAWĄ WYDAWANIA DECYZJI ADMINISTRACYJNYCH Nie ustala się

KARTA TERENU MIEJSCOWEGO PLANU ZAGOSPODAROWANIA PRZESTRZENNEGO GMINY NOWA KARCZMA W OBRĘBIE GEODEZYJNYM LUBAŃ

1.	NUMER	C031		POWIERZCHNIA	0,01 ha
2.	FUNKCJA	ZL – teren leśny			
3.	ZASADY OCHRONY I KSZTAŁTOWANIA ŁADU PRZESTRZENNEGO Stosuje się zasady określone w pkt. 4, 8				
4.	ZASADY KSZTAŁTOWANIA ZABUDOWY I ZAGOSPODAROWANIA TERENU nie dotyczy				
5.	ZASADY I WARUNKI SCALANIA I PODZIAŁU NIERUCHOMOŚCI Zgodnie z obowiązującymi przepisami odrębnymi				
6.	ZASADY DOTYCZĄCE SYSTEMÓW KOMUNIKACJI I INFRASTRUKTURY TECHNICZNEJ				
	1) dostępność drogowa dla terenu:	C031	poprzez tereny sąsiednie		
	2) parkingi:	wyklucza się			
	3) zaopatrzenie w wodę:	nie dotyczy			
	4) odprowadzenie ścieków komunalnych:	nie dotyczy			
	5) odprowadzenie wód opadowych:	nie ustala się			
	6) zaopatrzenie w energię elektryczną:	nie dotyczy			
	7) zaopatrzenie w gaz:	nie dotyczy			
	8) zaopatrzenie w ciepło:	nie dotyczy			
	9) gospodarka odpadami:	nie dotyczy			
	10) telekomunikacja:	nie dotyczy			
	11) planowane urządzenia i sieci magistralne:	nie ustala się			
7.	ZASADY OCHRONY DZIEDZICTWA KULTUROWEGO, ZABYTKÓW, KRAJOBRAZU KULTUROWEGO ORAZ DÓBR KULTURY WSPÓŁCZESNEJ Nie dotyczy				
8.	ZASADY OCHRONY ŚRODOWISKA I PRZYRODY Zgodnie z obowiązującymi przepisami odrębnymi				
9.	ZASADY KSZTAŁTOWANIA PRZESTRZENI PUBLICZNYCH Nie dotyczy				
10.	SPOSOBY I TERMINY TYMCZASOWEGO ZAGOSPODAROWANIA TERENU Nie ustala się				
11.	USTALENIA DOTYCZĄCE OBSZARÓW REHABILITACJI ISTNIEJĄCEJ ZABUDOWY I INFRASTRUKTURY TECHNICZNEJ, WYMAGAJĄCYCH PRZEKSZTAŁCEN LUB REKULTYWACJI Nie dotyczy				
12.	STAWKA PROCENTOWA, NA PODSTAWIE KTÓREJ USTALA SIĘ OPLATE, O KTÓREJ MOWA W ART. 36 UST. 4 Nie dotyczy				
13.	SPOSOBY ZAGOSPODAROWANIA TERENÓW LUB OBIEKTÓW PODLEGAJĄCYCH OCHRONIE NA PODSTAWIE				

	ODRĘBNYCH PRZEPISÓW Nie dotyczy
14.	SZCZEGÓLNE WARUNKI ZAGOSPODAROWANIA TERENÓW ORAZ OGRANICZENIA W ICH UŻYTKOWANIU Nie ustala się
15.	ZALECENIA I INFORMACJE NIE BĘDĄCE PODSTAWĄ WYDAWANIA DECYZJI ADMINISTRACYJNYCH Nie ustala się

KARTA TERENU MIEJSCOWEGO PLANU ZAGOSPODAROWANIA PRZESTRZENNEGO GMINY NOWA KARCZMA W OBRĘBIE GEODEZYJNYM LUBAŃ

1.	NUMER	C032		POWIERZCHNIA	4,39 ha
2.	FUNKCJA	MR – teren zabudowy zagrodowej			
3.	ZASADY OCHRONY I KSZTAŁTOWANIA ŁADU PRZESTRZENNEGO Stosuje się zasady określone w pkt. 4, 8				
4.	ZASADY KSZTAŁTOWANIA ZABUDOWY I ZAGOSPODAROWANIA TERENU				
	1) linie zabudowy:	maksymalne nieprzekraczalne: jak na rysunku planu pozostałe zgodnie z przepisami budowlanymi i drogowymi			
	2) wielkość powierzchni zabudowy w stosunku do powierzchni działki:	minimalna: nie ustala się maksymalna: 20%			
	3) minimalny procent powierzchni biologicznie czynnej:	50% powierzchni działki budowlanej objętej inwestycją			
	4) intensywność zabudowy dla powierzchni działki budowlanej objętej inwestycją:	minimalna: nie ustala się maksymalna: 0,5			
	5) wysokość zabudowy:	minimalna: nie ustala się maksymalna: dla zabudowy mieszkaniowej 9,0 m dla zabudowy towarzyszącej i inwentarskiej 12,0 m			
	6) kształt dachu:	dla nowych obiektów: - dach stromy jako dwuspadowy, ewentualnie naczółkowy o kącie nachylenia połaci 30°-45° - dla obiektów z podwyższoną ścianką kolankową kąt nachylenia połaci 22°- 30°			
	7) gabaryty inne:	Dowolne			
	8) zasady kształtowania zabudowy dla budynków w zagrodach zawierających elementy tradycyjnego rozplanowania oraz w ich sąsiedztwie	przy kształtowaniu zabudowy należy brać pod uwagę wymogi krajobrazu kulturowego wsi Lubań i gminy Nowa Karczma oraz kontynuację miejscowej tradycji przestrzennej i budowlanej elewacje z użyciem materiałów naturalnych: cegła, kamień naturalny, tynk, drewno, dachówka ceramiczna, gont, trzcina i inne. dopuszcza się pokrycie dachu bitumiczne w przypadku występowania takiego historycznego pokrycia kolorystyka elewacji w barwach naturalnych pastelowych, kolorystyka dachów w kolorach zbliżonych do naturalnych elementy małej architektury oraz ogrodzenia dostosowane kolorystyką oraz materiałami do istniejącej zabudowy, zakaz stosowania prefabrykowanych ogrodzeń betonowych			
	9) inne:	nie ustala się			
5.	ZASADY I WARUNKI SCALANIA I PODZIAŁU NIERUCHOMOŚCI Zgodnie z obowiązującymi przepisami odrębnymi				
6.	ZASADY DOTYCZĄCE SYSTEMÓW KOMUNIKACJI I INFRASTRUKTURY TECHNICZNEJ				
	1) dostępność drogowa dla terenu:	C032	z ulicy C033-KDD		
	2) parkingi:	co najmniej jedno miejsce postojowe na jedno mieszkanie na własnym terenie co najmniej dwa miejsca postojowe dla maszyn rolniczych w zabudowie zagrodowej			
	3) zaopatrzenie w wodę:	z sieci wodociągowej			
	4) odprowadzenie ścieków komunalnych:	do kanalizacji sanitarnej, dopuszcza się odprowadzenie ścieków do zbiorników bezodpływowych do czasu realizacji kanalizacji sanitarnej			
	5) odprowadzenie wód opadowych:	zagospodarowanie na terenie lub do układu odwadniającego			

	6) zaopatrzenie w energię elektryczną:	z sieci elektroenergetycznej
	7) zaopatrzenie w gaz:	z sieci gazowej lub gaz bezprzewodowy
	8) zaopatrzenie w ciepło:	z niskoemisyjnych źródeł lokalnych
	9) gospodarka odpadami:	regulowana odrębnymi przepisami
	10) telekomunikacja:	z sieci przewodowej lub bezprzewodowej
	11) planowane urządzenia i sieci magistralne:	nie ustala się
7.	ZASADY OCHRONY DZIEDZICTWA KULTUROWEGO, ZABYTKÓW, KRAJOBRAZU KULTUROWEGO ORAZ DÓBR KULTURY WSPÓŁCZESNEJ Na terenie znajdują się zagrody zawierające elementy historycznego rozplanowania, zakaz zabudowy wnętrza podwórza. Stosuje się zasady określone w § 4 pkt. 3.3 i 6 oraz w karcie terenu pkt. 4, 8 ppkt. 2 i pkt. 15 ppkt. 1, 2	
8.	ZASADY OCHRONY ŚRODOWISKA I PRZYRODY 1. obowiązuje poziom hałasu w środowisku jak dla terenów przeznaczonych pod zabudowę zagrodową 2. lokalizowanie zieleni w formie grup drzew i krzewów zgodnych z miejscowymi warunkami siedliskowymi 3. gromadzenie wód opadowych w celu ich późniejszego wykorzystania	
9.	ZASADY KSZTAŁTOWANIA PRZESTRZENI PUBLICZNYCH Nie dotyczy	
10.	SPOSOBY I TERMINY TYMCZASOWEGO ZAGOSPODAROWANIA TERENU Nie ustala się	
11.	USTALENIA DOTYCZĄCE OBSZARÓW REHABILITACJI ISTNIEJĄCEJ ZABUDOWY I INFRASTRUKTURY TECHNICZNEJ, WYMAGAJĄCYCH PRZEKSZTAŁCEN LUB REKULTYWACJI Nie dotyczy	
12.	STAWKA PROCENTOWA, NA PODSTAWIE KTÓREJ USTALA SIĘ OPLATĘ, O KTÓREJ MOWA W ART. 36 UST. 4 15%	
13.	SPOSOBY ZAGOSPODAROWANIA TERENÓW LUB OBIEKTÓW PODLEGAJĄCYCH OCHRONIE NA PODSTAWIE ODRĘBNYCH PRZEPISÓW Nie dotyczy	
14.	SZCZEGÓLNE WARUNKI ZAGOSPODAROWANIA TERENÓW ORAZ OGRANICZENIA W ICH UŻYTKOWANIU Nie ustala się	
15.	ZALECENIA I INFORMACJE NIE BĘDĄCE PODSTAWĄ WYDAWANIA DECYZJI ADMINISTRACYJNYCH 1. dla zabudowy mieszkaniowej zaleca się: zastosowanie dachówki ceramicznej lub materiałów dachówkopodobnych w odcieniach zbliżonych do brązu, grafitu lub czerwieni 2. dla zabudowy towarzyszącej: dopuszcza się zastosowanie innych materiałów pokrycia dachu w kolorach zbliżonych do brązu, grafitu, szarości lub czerwieni 3. zaleca się zebranie wierzchniej warstwy gruntu w celu jego późniejszego wykorzystania, 4. zaleca się stosowanie nawierzchni przepuszczalnej lub półprzepuszczalnej do utwardzenia dróg dojazdowych do budynków oraz miejsc postojowych na terenie działki 5. część terenu potencjalnie zagrożona ruchami masowymi ziemi	

KARTA TERENU MIEJSCOWEGO PLANU ZAGOSPODAROWANIA PRZESTRZENNEGO GMINY NOWA KARCZMA W OBRĘBIE GEODEZYJNYM LUBAŃ

1.	NUMER	C033		POWIERZCHNIA	0,84 ha
2.	KLASA I NAZWA ULICY				
	oznaczenie	KDD	Droga dojazdowa		
3.	PARAMETRY I WYPOSAŻENIE				
	1) szerokość w liniach rozgraniczających:	jak na rysunku planu, nie mniej niż 10,0m			
	2) przekrój:	jedna jezdnia, dwa pasy ruchu			
	3) dostępność do terenów przyległych:	bez ograniczeń			
	4) wyposażenie:	chodnik lub chodniki, ścieżka rowerowa			
4.	POWIĄZANIA Z UKŁADEM ZEWNĘTRZNYM od zachodu poprzez skrzyżowanie z drogą C101-KDL od wschodu z ciągiem pieszo-jezdnym C034-KX				
5.	ZASADY OCHRONY DZIEDZICTWA KULTUROWEGO, ZABYTKÓW, KRAJOBRAZU KULTUROWEGO ORAZ DÓBR KULTURY WSPÓŁCZESNEJ Nie dotyczy				

6.	ZASADY OCHRONY ŚRODOWISKA I PRZYRODY Odprowadzanie wód opadowych powierzchniowo do gruntu lub do układu odwadniającego
7.	USTALENIA DOTYCZĄCE OBSZARÓW REHABILITACJI ISTNIEJĄCEJ ZABUDOWY I INFRASTRUKTURY TECHNICZNEJ, WYMAGAJĄCYCH PRZEKSZTAŁCEN LUB REKULTYWACJI Nie dotyczy
8.	SPOSOBY I TERMINY TYMCZASOWEGO ZAGOSPODAROWANIA TERENU Zakaz tymczasowego zagospodarowania
9.	ZASADY KSZTAŁTOWANIA PRZESTRZENI PUBLICZNYCH
	1) mała architektura: dopuszcza się
	2) nośniki reklamowe: dopuszcza się, za wyjątkiem lokalizacji reklam w obrębie skrzyżowań
	3) tymczasowe obiekty usługowo-handlowe: zakaz lokalizacji
	4) urządzenia techniczne: dopuszcza się
	5) zieleni: dowolnie kształtowana
10.	STAWKA PROCENTOWA, NA PODSTAWIE KTÓREJ USTALA SIĘ OPŁATĘ, O KTÓREJ MOWA W ART. 36 UST. 4 Nie dotyczy
11.	SPOSOBY ZAGOSPODAROWANIA TERENÓW LUB OBIEKTÓW PODLEGAJĄCYCH OCHRONIE NA PODSTAWIE ODREBNYCH PRZEPISÓW Nie dotyczy
12.	SZCZEGÓLNE WARUNKI ZAGOSPODAROWANIA TERENÓW ORAZ OGRANICZENIA W ICH UŻYTKOWANIU Nie ustala się
13.	ZALECENIA I INFORMACJE NIE BĘDĄCE PODSTAWĄ WYDAWANIA DECYZJI ADMINISTRACYJNYCH Nie ustala się

KARTA TERENU MIEJSCOWEGO PLANU ZAGOSPODAROWANIA PRZESTRZENNEGO GMINY NOWA KARCZMA W OBRĘBIE GEODEZYJNYM LUBAŃ

1.	NUMER	C034	POWIERZCHNIA	0,30 ha
2.	FUNKCJA	KX – teren ciągu pieszo – jezdni		
3.	ZASADY OCHRONY I KSZTAŁTOWANIA ŁADU PRZESTRZENNEGO	Stosuje się zasady określone w pkt. 4, 8		
4.	ZASADY KSZTAŁTOWANIA ZABUDOWY I ZAGOSPODAROWANIA TERENU	nie dotyczy		
5.	ZASADY I WARUNKI SCALANIA I PODZIAŁU NIERUCHOMOŚCI	Zgodnie z obowiązującymi przepisami odrębnymi		
6.	ZASADY DOTYCZĄCE SYSTEMÓW KOMUNIKACJI I INFRASTRUKTURY TECHNICZNEJ			
	1) dostępność drogowa dla terenu:	C034	z ulicy C033-KDD	
	2) parkingi:	dopuszcza się		
	3) zaopatrzenie w wodę:	nie dotyczy		
	4) odprowadzenie ścieków komunalnych:	nie dotyczy		
	5) odprowadzenie wód opadowych:	zagospodarowanie na terenie lub do układu odwadniającego		
	6) zaopatrzenie w energię elektryczną:	z sieci elektroenergetycznej		
	7) zaopatrzenie w gaz:	nie dotyczy		
	8) zaopatrzenie w ciepło:	nie dotyczy		
	9) gospodarka odpadami:	regulowana odrębnymi przepisami		
	10) telekomunikacja:	z sieci przewodowej lub bezprzewodowej		
	11) planowane urządzenia i sieci magistralne:	nie ustala się		
7.	ZASADY OCHRONY DZIEDZICTWA KULTUROWEGO, ZABYTKÓW, KRAJOBRAZU KULTUROWEGO ORAZ DÓBR KULTURY WSPÓŁCZESNEJ	Nie dotyczy		
8.	ZASADY OCHRONY ŚRODOWISKA I PRZYRODY	Zgodnie z obowiązującymi przepisami odrębnymi		
9.	ZASADY KSZTAŁTOWANIA PRZESTRZENI PUBLICZNYCH			
	1) mała architektura:	dopuszcza się		

	2) nośniki reklamowe:	zakaz lokalizacji
	3) tymczasowe obiekty usługowo-handlowe:	zakaz lokalizacji
	4) urządzenia techniczne:	dopuszcza się
	5) zieleni:	dopuszcza się
10.	SPOSOBY I TERMINY TYMCZASOWEGO ZAGOSPODAROWANIA TERENU Nie ustala się	
11.	USTALENIA DOTYCZĄCE OBSZARÓW REHABILITACJI ISTNIEJĄCEJ ZABUDOWY I INFRASTRUKTURY TECHNICZNEJ, WYMAGAJĄCYCH PRZEKSZTAŁCENI LUB REKULTYWACJI Nie dotyczy	
12.	STAWKA PROCENTOWA, NA PODSTAWIE KTÓREJ USTALA SIĘ OPLATĘ, O KTÓREJ MOWA W ART. 36 UST. 4 Nie dotyczy	
13.	SPOSOBY ZAGOSPODAROWANIA TERENÓW LUB OBIEKTÓW PODLEGAJĄCYCH OCHRONIE NA PODSTAWIE ODREBNYCH PRZEPISÓW Nie ustala się	
14.	SZCZEGÓLNE WARUNKI ZAGOSPODAROWANIA TERENÓW ORAZ OGRANICZENIA W ICH UŻYTKOWANIU Nie ustala się	
15.	ZALECENIA I INFORMACJE NIE BĘDĄCE PODSTAWĄ WYDAWANIA DECYZJI ADMINISTRACYJNYCH zaleca się stosowanie nawierzchni półprzepuszczalnej do utwardzenia nawierzchni	

KARTA TERENU MIEJSCOWEGO PLANU ZAGOSPODAROWANIA PRZESTRZENNEGO GMINY NOWA KARCZMA W OBRĘBIE GEODEZYJNYM LUBAŃ

1.	NUMER	C035		POWIERZCHNIA	2,43 ha
2.	FUNKCJA	U – teren usług – szkoła i usługi oświatowe, dopuszcza się realizację wszelkich form zawartych w terenach sportu i rekreacji – US			
3.	ZASADY OCHRONY I KSZTAŁTOWANIA ŁADU PRZESTRZENNEGO Stosuje się zasady określone w pkt. 4, 8				
4.	ZASADY KSZTAŁTOWANIA ZABUDOWY I ZAGOSPODAROWANIA TERENU				
	1) linie zabudowy:	maksymalne nieprzekraczalne zgodnie z przepisami budowlanymi i drogowymi			
	2) wielkość powierzchni zabudowy w stosunku do powierzchni działki:	minimalna: nie ustala się maksymalna: 50%			
	3) minimalny procent powierzchni biologicznie czynnej:	20% powierzchni działki budowlanej objętej inwestycją			
	4) intensywność zabudowy dla powierzchni działki budowlanej objętej inwestycją:	minimalna: nie ustala się maksymalna: 0,7			
	5) wysokość zabudowy:	minimalna: nie ustala się maksymalna: 9,0 m			
	6) kształt dachu:	dla nowych obiektów: - dach stromy o kącie nachylenia połaci 30° -45° - dla obiektów z podwyższoną ścianką kolankową kąt nachylenia połaci 22°- 30°			
	7) gabaryty inne:	Dowolne			
	8) formy zabudowy:	Wolnostojące			
	9) inne:	nie ustala się			
5.	ZASADY I WARUNKI SCALANIA I PODZIAŁU NIERUCHOMOŚCI Zgodnie z obowiązującymi przepisami odrębnymi				
6.	ZASADY DOTYCZĄCE SYSTEMÓW KOMUNIKACJI I INFRASTRUKTURY TECHNICZNEJ				
	1) dostępność drogowa dla terenu:	C035	z ulicy C023-KDL i C033-KDD		
	2) parkingi:	co najmniej pięć miejsc postojowych			
	3) zaopatrzenie w wodę:	z sieci wodociągowej			
	4) odprowadzenie ścieków komunalnych:	do kanalizacji sanitarnej,			
	5) odprowadzenie wód opadowych:	zagospodarowanie na terenie lub do układu odwadniającego			

	6) zaopatrzenie w energię elektryczną:	z sieci elektroenergetycznej
	7) zaopatrzenie w gaz:	z sieci gazowej lub gaz bezprzewodowy
	8) zaopatrzenie w ciepło:	z niskoemisyjnych źródeł lokalnych
	9) gospodarka odpadami:	regulowana odrębnymi przepisami
	10) telekomunikacja:	z sieci przewodowej lub bezprzewodowej
	11) planowane urządzenia i sieci magistralne:	nie ustala się
7.	ZASADY OCHRONY DZIEDZICTWA KULTUROWEGO, ZABYTEKÓW, KRAJOBRAZU KULTUROWEGO ORAZ DÓBR KULTURY WSPÓŁCZESNEJ Nie dotyczy	
8.	ZASADY OCHRONY ŚRODOWISKA I PRZYRODY 1. obowiązuje poziom hałasu w środowisku jak dla terenów zabudowy związanej ze stałym lub czasowym pobytem dzieci i młodzieży 2. lokalizowanie zieleni w formie grup drzew i krzewów zgodnych z miejscowymi warunkami siedliskowymi 3. gromadzenie wód opadowych w celu ich późniejszego wykorzystania w przypadku realizacji parkingu terenowego lokalizacja zadrzewień w stosunku jedno drzewo na pięć miejsc postojowych	
9.	ZASADY KSZTAŁTOWANIA PRZESTRZENI PUBLICZNYCH Nie dotyczy	
10.	SPOSOBY I TERMINY TYMCZASOWEGO ZAGOSPODAROWANIA TERENU Nie ustala się	
11.	USTALENIA DOTYCZĄCE OBSZARÓW REHABILITACJI ISTNIEJĄCEJ ZABUDOWY I INFRASTRUKTURY TECHNICZNEJ, WYMAGAJĄCYCH PRZEKSZTAŁCENŃ LUB REKULTYWACJI Nie dotyczy	
12.	STAWKA PROCENTOWA, NA PODSTAWIE KTÓREJ USTALA SIĘ OPŁATĘ, O KTÓREJ MOWA W ART. 36 UST. 4 Nie dotyczy	
13.	SPOSOBY ZAGOSPODAROWANIA TERENÓW LUB OBIEKTÓW PODLEGAJĄCYCH OCHRONIE NA PODSTAWIE ODRĘBNYCH PRZEPISÓW Nie dotyczy	
14.	SZCZEGÓLNE WARUNKI ZAGOSPODAROWANIA TERENÓW ORAZ OGRANICZENIA W ICH UŻYTKOWANIU Nie ustala się	
15.	ZALECENIA I INFORMACJE NIE BĘDĄCE PODSTAWĄ WYDAWANIA DECYZJI ADMINISTRACYJNYCH 1. dla zabudowy usługowej zaleca się: zastosowanie dachówki ceramicznej lub materiałów dachówkopodobnych w odcieniach zbliżonych do brązu, grafitu lub czerwieni, 2. dla zabudowy towarzyszącej: dopuszcza się zastosowanie innych materiałów pokrycia dachu w kolorach zbliżonych do brązu, grafitu, szarości lub czerwieni, 3. zaleca się zebranie wierzchniej warstwy gruntu w celu jego późniejszego wykorzystania, 4. zaleca się stosowanie nawierzchni przepuszczalnej lub półprzepuszczalnej do utwardzenia dróg dojazdowych do budynków oraz miejsc postojowych na terenie działki	

KARTA TERENU MIEJSCOWEGO PLANU ZAGOSPODAROWANIA PRZESTRZENNEGO GMINY NOWA KARCZMA W OBRĘBIE GEODEZYJNYM LUBAŃ

1.	NUMER	C036	POWIERZCHNIA	0,43 ha
2.	FUNKCJA	MN – teren zabudowy mieszkaniowej jednorodzinnej		
3.	ZASADY OCHRONY I KSZTAŁTOWANIA ŁADU PRZESTRZENNEGO Stosuje się zasady określone w pkt. 4, 8			
4.	ZASADY KSZTAŁTOWANIA ZABUDOWY I ZAGOSPODAROWANIA TERENU			
	1) linie zabudowy:	maksymalne nieprzekraczalne zgodnie z przepisami budowlanymi i drogowymi		
	2) wielkość powierzchni zabudowy w stosunku do powierzchni działki:	minimalna: nie ustala się maksymalna: 20%		
	3) minimalny procent powierzchni biologicznie czynnej:	50% powierzchni działki budowlanej objętej inwestycją		
	4) intensywność zabudowy dla powierzchni działki budowlanej objętej inwestycją:	minimalna: nie ustala się maksymalna: 0,5		
	5) wysokość zabudowy:	minimalna: nie ustala się maksymalna: dla zabudowy mieszkaniowej 9,0 m		

		dla zabudowy towarzyszącej 6,0 m
	6) kształt dachu:	dla nowych obiektów: - dach stromy jako dwuspadowy o kącie nachylenia połaci 30° -45° - dla obiektów z podwyższoną ścianką kolankową kąt nachylenia połaci 22° - 30°,
	7) gabaryty inne:	Dowolne
	8) formy zabudowy:	Wolnostojące
	9) inne:	nie ustala się
5.	ZASADY I WARUNKI SCALANIA I PODZIAŁU NIERUCHOMOŚCI Wielkość działki: minimalna – 1500 m ² , maksymalna – nie ustala się	
6.	ZASADY DOTYCZĄCE SYSTEMÓW KOMUNIKACJI I INFRASTRUKTURY TECHNICZNEJ	
	1) dostępność drogowa dla terenu:	C036 z ulicy C033-KDD
	2) parkingi:	co najmniej dwa miejsca postojowe na jedno mieszkanie na własnym terenie
	3) zaopatrzenie w wodę:	z sieci wodociągowej
	4) odprowadzenie ścieków komunalnych:	do kanalizacji sanitarnej,
	5) odprowadzenie wód opadowych:	zagospodarowanie na terenie lub do układu odwadniającego
	6) zaopatrzenie w energię elektryczną:	z sieci elektroenergetycznej
	7) zaopatrzenie w gaz:	z sieci gazowej lub gaz bezprzewodowy
	8) zaopatrzenie w ciepło:	z niskoemisyjnych źródeł lokalnych
	9) gospodarka odpadami:	regulowana odrębnymi przepisami
	10) telekomunikacja:	z sieci przewodowej lub bezprzewodowej
	11) planowane urządzenia i sieci magistralne:	nie ustala się
7.	ZASADY OCHRONY DZIEDZICTWA KULTUROWEGO, ZABYTKÓW, KRAJOBRAZU KULTUROWEGO ORAZ DÓBR KULTURY WSPÓŁCZESNEJ Nie dotyczy	
8.	ZASADY OCHRONY ŚRODOWISKA I PRZYRODY 1. obowiązuje poziom hałasu w środowisku jak dla terenów przeznaczonych pod zabudowę mieszkaniową jednorodzinną 2. lokalizowanie zieleni w formie grup drzew i krzewów zgodnych z miejscowymi warunkami siedliskowymi 3. gromadzenie wód opadowych w celu ich późniejszego wykorzystania	
9.	ZASADY KSZTAŁTOWANIA PRZESTRZENI PUBLICZNYCH Nie dotyczy	
10.	SPOSOBY I TERMINY TYMCZASOWEGO ZAGOSPODAROWANIA TERENU Nie ustala się	
11.	USTALENIA DOTYCZĄCE OBSZARÓW REHABILITACJI ISTNIEJĄCEJ ZABUDOWY I INFRASTRUKTURY TECHNICZNEJ, WYMAGAJĄCYCH PRZEKSZTAŁCEN LUB REKULTYWACJI Nie dotyczy	
12.	STAWKA PROCENTOWA, NA PODSTAWIE KTÓREJ USTALA SIĘ OPŁATĘ, O KTÓREJ MOWA W ART. 36 UST. 4 15%	
13.	SPOSOBY ZAGOSPODAROWANIA TERENÓW LUB OBIEKTÓW PODLEGAJĄCYCH OCHRONIE NA PODSTAWIE ODRĘBNYCH PRZEPISÓW Nie dotyczy	
14.	SZCZEGÓLNE WARUNKI ZAGOSPODAROWANIA TERENÓW ORAZ OGRANICZENIA W ICH UŻYTKOWANIU Nie ustala się	
15.	ZALECENIA I INFORMACJE NIE BĘDĄCE PODSTAWĄ WYDAWANIA DECYZJI ADMINISTRACYJNYCH 1. dla zabudowy mieszkaniowej zaleca się: zastosowanie dachówki ceramicznej lub materiałów dachówkopodobnych w odcieniach zbliżonych do brązu, grafitu lub czerwieni 2. dla zabudowy towarzyszącej: dopuszcza się zastosowanie innych materiałów pokrycia dachu w kolorach zbliżonych do brązu, grafitu, szarości lub czerwieni 3. zaleca się zebranie wierzchniej warstwy gruntu w celu jego późniejszego wykorzystania, 4. zaleca się stosowanie nawierzchni przepuszczalnej lub półprzepuszczalnej do utwardzenia dróg dojazdowych do budynków oraz miejsc postojowych na terenie działki	

**KARTA TERENU MIEJSCOWEGO PLANU ZAGOSPODAROWANIA PRZESTRZENNEGO GMINY
NOWA KARCZMA W OBRĘBIE GEODEZYJNYM LUBAŃ**

1.	NUMER	C037		POWIERZCHNIA	0,23ha
2.	FUNKCJA	ZK – teren zieleni ekologiczno-krajobrazowej			
3.	ZASADY OCHRONY I KSZTAŁTOWANIA ŁADU PRZESTRZENNEGO Stosuje się zasady określone w pkt. 4, 8				
4.	ZASADY KSZTAŁTOWANIA ZABUDOWY I ZAGOSPODAROWANIA TERENU nie dotyczy				
5.	ZASADY I WARUNKI SCALANIA I PODZIAŁU NIERUCHOMOŚCI Zgodnie z obowiązującymi przepisami odrębnymi				
6.	ZASADY DOTYCZĄCE SYSTEMÓW KOMUNIKACJI I INFRASTRUKTURY TECHNICZNEJ				
	1) dostępność drogowa dla terenu:	C037	z ulicy C033-KDD		
	2) parkingi:	wyklucza się			
	3) zaopatrzenie w wodę:	nie dotyczy			
	4) odprowadzenie ścieków komunalnych:	nie dotyczy			
	5) odprowadzenie wód opadowych:	nie dotyczy			
	6) zaopatrzenie w energię elektryczną:	nie dotyczy			
	7) zaopatrzenie w gaz:	nie dotyczy			
	8) zaopatrzenie w ciepło:	nie dotyczy			
	9) gospodarka odpadami:	nie dotyczy			
	10) telekomunikacja:	nie dotyczy			
	11) planowane urządzenia i sieci magistralne:	nie ustala się			
7.	ZASADY OCHRONY DZIEDZICTWA KULTUROWEGO, ZABYTKÓW, KRAJOBRAZU KULTUROWEGO ORAZ DÓBR KULTURY WSPÓŁCZESNEJ Nie dotyczy				
8.	ZASADY OCHRONY ŚRODOWISKA I PRZYRODY Zgodnie z obowiązującymi przepisami odrębnymi				
9.	ZASADY KSZTAŁTOWANIA PRZESTRZENI PUBLICZNYCH Nie dotyczy				
10.	SPOSOBY I TERMINY TYMCZASOWEGO ZAGOSPODAROWANIA TERENU Nie ustala się				
11.	USTALENIA DOTYCZĄCE OBSZARÓW REHABILITACJI ISTNIEJĄCEJ ZABUDOWY I INFRASTRUKTURY TECHNICZNEJ, WYMAGAJĄCYCH PRZEKSZTAŁCENI LUB REKULTYWACJI Nie dotyczy				
12.	STAWKA PROCENTOWA, NA PODSTAWIE KTÓREJ USTALA SIĘ OPŁATĘ, O KTÓREJ MOWA W ART. 36 UST. 4 Nie dotyczy				
13.	SPOSOBY ZAGOSPODAROWANIA TERENÓW LUB OBIEKTÓW PODLEGAJĄCYCH OCHRONIE NA PODSTAWIE ODREBNYCH PRZEPISÓW Nie dotyczy				
14.	SZCZEGÓLNE WARUNKI ZAGOSPODAROWANIA TERENÓW ORAZ OGRANICZENIA W ICH UŻYTKOWANIU Dopuszcza się użytkowanie rolnicze terenu - łąki i pastwiska				
15.	ZALECENIA I INFORMACJE NIE BĘDĄCE PODSTAWĄ WYDAWANIA DECYZJI ADMINISTRACYJNYCH Nie ustala się				

KARTA TERENU MIEJSCOWEGO PLANU ZAGOSPODAROWANIA PRZESTRZENNEGO GMINY NOWA KARCZMA W OBRĘBIE GEODEZYJNYM LUBAŃ

1.	NUMER	C038		POWIERZCHNIA	1,28 ha
2.	FUNKCJA	MR – teren zabudowy zagrodowej			
3.	ZASADY OCHRONY I KSZTAŁTOWANIA ŁADU PRZESTRZENNEGO Stosuje się zasady określone w pkt. 4, 8				
4.	ZASADY KSZTAŁTOWANIA ZABUDOWY I ZAGOSPODAROWANIA TERENU				
	1) linie zabudowy:	maksymalne nieprzekraczalne zgodnie z przepisami budowlanymi i drogowymi			
	2) wielkość powierzchni zabudowy w stosunku do powierzchni działki:	minimalna: nie ustala się maksymalna: 20%			

	3) minimalny procent powierzchni biologicznie czynnej:	50% powierzchni działki budowlanej objętej inwestycją	
	4) intensywność zabudowy dla powierzchni działki budowlanej objętej inwestycją:	minimalna: nie ustala się maksymalna: 0,5	
	5) wysokość zabudowy:	minimalna: nie ustala się maksymalna: dla zabudowy mieszkaniowej 9,0 m dla zabudowy towarzyszącej i inwentarskiej 12,0 m	
	6) kształt dachu:	dla nowych obiektów: - dach stromy jako dwuspadowy o kącie nachylenia połaci 30°-45° - dla obiektów z podwyższoną ścianką kolankową kątem nachylenia połaci 22°- 30°,	
	7) gabaryty inne:	Dowolne	
	8) formy zabudowy:	Wolnostojące	
	9) inne:	nie ustala się	
5.	ZASADY I WARUNKI SCALANIA I PODZIAŁU NIERUCHOMOŚCI Zgodnie z obowiązującymi przepisami odrębnymi		
6.	ZASADY DOTYCZĄCE SYSTEMÓW KOMUNIKACJI I INFRASTRUKTURY TECHNICZNEJ		
	1) dostępność drogowa dla terenu:	C038	z ulicy C033-KDD
	2) parkingi:	co najmniej jedno miejsce postojowe na jedno mieszkanie na własnym terenie co najmniej dwa miejsca postojowe dla maszyn rolniczych w zabudowie zagrodowej	
	3) zaopatrzenie w wodę:	z sieci wodociągowej	
	4) odprowadzenie ścieków komunalnych:	do kanalizacji sanitarnej	
	5) odprowadzenie wód opadowych:	zagospodarowanie na terenie lub do układu odwadniającego	
	6) zaopatrzenie w energię elektryczną:	z sieci elektroenergetycznej	
	7) zaopatrzenie w gaz:	z sieci gazowej lub gaz bezprzewodowy	
	8) zaopatrzenie w ciepło:	z niskoemisyjnych źródeł lokalnych	
	9) gospodarka odpadami:	regulowana odrębnymi przepisami	
	10) telekomunikacja:	z sieci przewodowej lub bezprzewodowej	
	11) planowane urządzenia i sieci magistralne:	nie ustala się	
7.	ZASADY OCHRONY DZIEDZICTWA KULTUROWEGO, ZABYTKÓW, KRAJOBRAZU KULTUROWEGO ORAZ DÓBR KULTURY WSPÓŁCZESNEJ Nie dotyczy		
8.	ZASADY OCHRONY ŚRODOWISKA I PRZYRODY 1. obowiązuje poziom hałasu w środowisku jak dla terenów przeznaczonych pod zabudowę zagrodową 2. lokalizowanie zieleni w formie grup drzew i krzewów zgodnych z miejscowymi warunkami siedliskowymi 3. gromadzenie wód opadowych w celu ich późniejszego wykorzystania		
9.	ZASADY KSZTAŁTOWANIA PRZESTRZENI PUBLICZNYCH Nie dotyczy		
10.	SPOSOBY I TERMINY TYMCZASOWEGO ZAGOSPODAROWANIA TERENU Nie ustala się		
11.	USTALENIA DOTYCZĄCE OBSZARÓW REHABILITACJI ISTNIEJĄCEJ ZABUDOWY I INFRASTRUKTURY TECHNICZNEJ, WYMAGAJĄCYCH PRZEKSZTAŁCEŃ LUB REKULTYWACJI Nie dotyczy		
12.	STAWKA PROCENTOWA, NA PODSTAWIE KTÓREJ USTALA SIĘ OPŁATĘ, O KTÓREJ MOWA W ART. 36 UST. 4 15%		
13.	SPOSOBY ZAGOSPODAROWANIA TERENÓW LUB OBIEKTÓW PODLEGAJĄCYCH OCHRONIE NA PODSTAWIE ODRĘBNYCH PRZEPISÓW Nie dotyczy		
14.	SZCZEGÓLNE WARUNKI ZAGOSPODAROWANIA TERENÓW ORAZ OGRANICZENIA W ICH UŻYTKOWANIU Nie ustala się		
15.	ZALECENIA I INFORMACJE NIE BĘDĄCE PODSTAWĄ WYDAWANIA DECYZJI ADMINISTRACYJNYCH 1. dla zabudowy mieszkaniowej zaleca się: zastosowanie dachówki ceramicznej lub materiałów dachówkopodobnych w odcieniach zbliżonych do brązu, grafitu lub czerwieni 2. dla zabudowy towarzyszącej: dopuszcza się zastosowanie innych materiałów pokrycia dachu w kolorach zbliżonych do brązu, grafitu, szarości lub czerwieni 3. zaleca się zebranie wierzchniej warstwy gruntu w celu jego późniejszego wykorzystania, 4. zaleca się stosowanie nawierzchni przepuszczalnej lub półprzepuszczalnej do utwardzenia dróg dojazdowych do budynków oraz miejsc postojowych na terenie działki		

**KARTA TERENU MIEJSCOWEGO PLANU ZAGOSPODAROWANIA PRZESTRZENNEGO GMINY
NOWA KARCZMA W OBRĘBIE GEODEZYJNYM LUBAŃ**

1.	NUMER	C039		POWIERZCHNIA	54,91 ha
2.	FUNKCJA	R – teren rolny			
3.	ZASADY OCHRONY I KSZTAŁTOWANIA ŁADU PRZESTRZENNEGO Stosuje się zasady określone w pkt. 4, 8				
4.	ZASADY KSZTAŁTOWANIA ZABUDOWY I ZAGOSPODAROWANIA TERENU nie dotyczy				
5.	ZASADY I WARUNKI SCALANIA I PODZIAŁU NIERUCHOMOŚCI Zgodnie z obowiązującymi przepisami odrębnymi				
6.	ZASADY DOTYCZĄCE SYSTEMÓW KOMUNIKACJI I INFRASTRUKTURY TECHNICZNEJ				
	1) dostępność drogowa dla terenu:	C039	z ulicy C023-KDL i ciągu pieszo-jezdnego C034-KX oraz poprzez tereny sąsiednie		
	2) parkingi:	wyklucza się			
	3) zaopatrzenie w wodę:	nie dotyczy			
	4) odprowadzenie ścieków komunalnych:	nie dotyczy			
	5) odprowadzenie wód opadowych:	nie dotyczy			
	6) zaopatrzenie w energię elektryczną:	nie dotyczy			
	7) zaopatrzenie w gaz:	nie dotyczy			
	8) zaopatrzenie w ciepło:	nie dotyczy			
	9) gospodarka odpadami:	nie dotyczy			
	10) telekomunikacja:	nie dotyczy			
	11) planowane urządzenia i sieci magistralne:	nie ustala się			
7.	ZASADY OCHRONY DZIEDZICTWA KULTUROWEGO, ZABYTKÓW, KRAJOBRAZU KULTUROWEGO ORAZ DÓBR KULTURY WSPÓŁCZESNEJ Nie dotyczy				
8.	ZASADY OCHRONY ŚRODOWISKA I PRZYRODY Zgodnie z obowiązującymi przepisami odrębnymi				
9.	ZASADY KSZTAŁTOWANIA PRZESTRZENI PUBLICZNYCH Nie dotyczy				
10.	SPOSOBY I TERMINY TYMCZASOWEGO ZAGOSPODAROWANIA TERENU Nie ustala się				
11.	USTALENIA DOTYCZĄCE OBSZARÓW REHABILITACJI ISTNIEJĄCEJ ZABUDOWY I INFRASTRUKTURY TECHNICZNEJ, WYMAGAJĄCYCH PRZEKSZTAŁCEŃ LUB REKULTYWACJI Nie dotyczy				
12.	STAWKA PROCENTOWA, NA PODSTAWIE KTÓREJ USTALA SIĘ OPLATĘ, O KTÓREJ MOWA W ART. 36 UST. 4 Nie dotyczy				
13.	SPOSOBY ZAGOSPODAROWANIA TERENÓW LUB OBIEKTÓW PODLEGAJĄCYCH OCHRONIE NA PODSTAWIE ODRĘBNYCH PRZEPISÓW Nie dotyczy				
14.	SZCZEGÓLNE WARUNKI ZAGOSPODAROWANIA TERENÓW ORAZ OGRANICZENIA W ICH UŻYTKOWANIU Nie ustala się				
15.	ZALECENIA I INFORMACJE NIE BĘDĄCE PODSTAWĄ WYDAWANIA DECYZJI ADMINISTRACYJNYCH Część terenu potencjalnie zagrożona ruchami masowymi ziemi				

**KARTA TERENU MIEJSCOWEGO PLANU ZAGOSPODAROWANIA PRZESTRZENNEGO GMINY
NOWA KARCZMA W OBRĘBIE GEODEZYJNYM LUBAŃ**

1.	NUMER	C040		POWIERZCHNIA	2,07ha
----	-------	------	--	--------------	--------

2.	FUNKCJA	ZK – teren zieleni ekologiczno-krajobrazowej	
3.	ZASADY OCHRONY I KSZTAŁTOWANIA ŁADU PRZESTRZENNEGO Stosuje się zasady określone w pkt. 4, 8		
4.	ZASADY KSZTAŁTOWANIA ZABUDOWY I ZAGOSPODAROWANIA TERENU nie dotyczy		
5.	ZASADY I WARUNKI SCALANIA I PODZIAŁU NIERUCHOMOŚCI Zgodnie z obowiązującymi przepisami odrębnymi		
6.	ZASADY DOTYCZĄCE SYSTEMÓW KOMUNIKACJI I INFRASTRUKTURY TECHNICZNEJ		
	1) dostępność drogowa dla terenu:	C040	z ulicy C033-KDD i z ciągu pieszo-jezdnego C034-KX
	2) parkingi:	wyklucza się	
	3) zaopatrzenie w wodę:	nie dotyczy	
	4) odprowadzenie ścieków komunalnych:	nie dotyczy	
	5) odprowadzenie wód opadowych:	nie dotyczy	
	6) zaopatrzenie w energię elektryczną:	nie dotyczy	
	7) zaopatrzenie w gaz:	nie dotyczy	
	8) zaopatrzenie w ciepło:	nie dotyczy	
	9) gospodarka odpadami:	nie dotyczy	
	10) telekomunikacja:	nie dotyczy	
	11) planowane urządzenia i sieci magistralne:	nie ustala się	
7.	ZASADY OCHRONY DZIEDZICTWA KULTUROWEGO, ZABYTKÓW, KRAJOBRAZU KULTUROWEGO ORAZ DÓBR KULTURY WSPÓŁCZESNEJ Nie dotyczy		
8.	ZASADY OCHRONY ŚRODOWISKA I PRZYRODY Zgodnie z obowiązującymi przepisami odrębnymi		
9.	ZASADY KSZTAŁTOWANIA PRZESTRZENI PUBLICZNYCH Nie dotyczy		
10.	SPOSOBY I TERMINY TYMCZASOWEGO ZAGOSPODAROWANIA TERENU Nie ustala się		
11.	USTALENIA DOTYCZĄCE OBSZARÓW REHABILITACJI ISTNIEJĄCEJ ZABUDOWY I INFRASTRUKTURY TECHNICZNEJ, WYMAGAJĄCYCH PRZEKSZTAŁCEŃ LUB REKULTYWACJI Nie dotyczy		
12.	STAWKA PROCENTOWA, NA PODSTAWIE KTÓREJ USTALA SIĘ OPLATĘ, O KTÓREJ MOWA W ART. 36 UST. 4 Nie dotyczy		
13.	SPOSOBY ZAGOSPODAROWANIA TERENÓW LUB OBIEKTÓW PODLEGAJĄCYCH OCHRONIE NA PODSTAWIE ODRĘBNYCH PRZEPISÓW Nie dotyczy		
14.	SZCZEGÓLNE WARUNKI ZAGOSPODAROWANIA TERENÓW ORAZ OGRANICZENIA W ICH UŻYTKOWANIU Dopuszcza się użytkowanie rolnicze terenu - łąki i pastwiska		
15.	ZALECENIA I INFORMACJE NIE BĘDĄCE PODSTAWĄ WYDAWANIA DECYZJI ADMINISTRACYJNYCH Nie ustala się		

KARTA TERENU MIEJSCOWEGO PLANU ZAGOSPODAROWANIA PRZESTRZENNEGO GMINY NOWA KARCZMA W OBRĘBIE GEODEZYJNYM LUBAŃ

1.	NUMER	C041	POWIERZCHNIA	0,37 ha
2.	FUNKCJA	MR – teren zabudowy zagrodowej		
3.	ZASADY OCHRONY I KSZTAŁTOWANIA ŁADU PRZESTRZENNEGO Stosuje się zasady określone w pkt. 4, 8			
4.	ZASADY KSZTAŁTOWANIA ZABUDOWY I ZAGOSPODAROWANIA TERENU			
	1) linie zabudowy:	maksymalne nieprzekraczalne: jak na rysunku planu pozostałe zgodnie z przepisami budowlanymi i drogowymi		
	2) wielkość powierzchni zabudowy w stosunku do powierzchni działki:	minimalna: nie ustala się maksymalna: 20%		

	3) minimalny procent powierzchni biologicznie czynnej:	50% powierzchni działki budowlanej objętej inwestycją
	4) intensywność zabudowy dla powierzchni działki budowlanej objętej inwestycją:	minimalna: nie ustala się maksymalna: 0,5
	5) wysokość zabudowy:	minimalna: nie ustala się maksymalna: dla zabudowy mieszkaniowej 9,0 m dla zabudowy towarzyszącej i inwentarskiej 12,0 m
	6) kształt dachu:	dla nowych obiektów: - dach stromy jako dwuspadowy, ewentualnie naczółkowy o kącie nachylenia połaci 30°-45° - dla obiektów z podwyższoną ścianką kolankową kąt nachylenia połaci 22°- 30°
	7) gabaryty inne:	Dowolne
	8) zasady kształtowania zabudowy dla budynków w zagrodach zawierających elementy tradycyjnego rozplanowania oraz w ich sąsiedztwie	przy kształtowaniu zabudowy należy brać pod uwagę wymogi krajobrazu kulturowego wsi Lubań i gminy Nowa Karczma oraz kontynuację miejscowej tradycji przestrzennej i budowlanej elewacje z użyciem materiałów naturalnych: cegła, kamień naturalny, tynk, drewno, dachówka ceramiczna, gont, trzcina i inne. dopuszcza się pokrycie dachu bitumiczne w przypadku występowania takiego historycznego pokrycia kolorystyka elewacji w barwach naturalnych pastelowych, kolorystyka dachów w kolorach zbliżonych do naturalnych elementy małej architektury oraz ogrodzenia dostosowane kolorystyką oraz materiałami do istniejącej zabudowy, zakaz stosowania prefabrykowanych ogrodzeń betonowych
	9) inne:	nie ustala się
5.	ZASADY I WARUNKI SCALANIA I PODZIAŁU NIERUCHOMOŚCI Zgodnie z obowiązującymi przepisami odrębnymi	
6.	ZASADY DOTYCZĄCE SYSTEMÓW KOMUNIKACJI I INFRASTRUKTURY TECHNICZNEJ	
	1) dostępność drogowa dla terenu:	C041 z ciągu pieszo-jezdnego C034-KX
	2) parkingi:	co najmniej jedno miejsce postojowe na jedno mieszkanie na własnym terenie co najmniej dwa miejsca postojowe dla maszyn rolniczych w zabudowie zagrodowej
	3) zaopatrzenie w wodę:	z sieci wodociągowej, dopuszcza się realizację indywidualnych ujęć wody pitnej do czasu realizacji sieci wodociągowej
	4) odprowadzenie ścieków komunalnych:	do kanalizacji sanitarnej, dopuszcza się odprowadzenie ścieków do zbiorników bezodpływowych do czasu realizacji kanalizacji sanitarnej
	5) odprowadzenie wód opadowych:	zagospodarowanie na terenie lub do układu odwadniającego
	6) zaopatrzenie w energię elektryczną:	z sieci elektroenergetycznej
	7) zaopatrzenie w gaz:	z sieci gazowej lub gaz bezprzewodowy
	8) zaopatrzenie w ciepło:	z niskoemisyjnych źródeł lokalnych
	9) gospodarka odpadami:	regulowana odrębnymi przepisami
	10) telekomunikacja:	z sieci przewodowej lub bezprzewodowej
	11) planowane urządzenia i sieci magistralne:	nie ustala się
7.	ZASADY OCHRONY DZIEDZICTWA KULTUROWEGO, ZABYTKÓW, KRAJOBRAZU KULTUROWEGO ORAZ DÓBR KULTURY WSPÓŁCZESNEJ Na terenie znajduje się zagroda zawierająca elementy historycznego rozplanowania, zakaz zabudowy wnętrza podwórza. Stosuje się zasady określone w § 4 pkt. 3.3 i 6 oraz w karcie terenu pkt. 4, 8 ppkt. 2 i pkt. 15 ppkt. 1, 2	
8.	ZASADY OCHRONY ŚRODOWISKA I PRZYRODY 1. obowiązuje poziom hałasu w środowisku jak dla terenów przeznaczonych pod zabudowę zagrodową 2. lokalizowanie zieleni w formie grup drzew i krzewów zgodnych z miejscowymi warunkami siedliskowymi 3. gromadzenie wód opadowych w celu ich późniejszego wykorzystania	
9.	ZASADY KSZTAŁTOWANIA PRZESTRZENI PUBLICZNYCH Nie dotyczy	
10.	SPOSOBY I TERMINY TYMCZASOWEGO ZAGOSPODAROWANIA TERENU Nie ustala się	
11.	USTALENIA DOTYCZĄCE OBSZARÓW REHABILITACJI ISTNIEJĄCEJ ZABUDOWY I INFRASTRUKTURY TECHNICZNEJ, WYMAGAJĄCYCH PRZEKSZTAŁCENI LUB REKULTYWACJI Nie dotyczy	
12.	STAWKA PROCENTOWA, NA PODSTAWIE KTÓREJ USTALA SIĘ OPLATĘ, O KTÓREJ MOWA W ART. 36 UST. 4 15%	
13.	SPOSOBY ZAGOSPODAROWANIA TERENÓW LUB OBIEKTÓW PODLEGAJĄCYCH OCHRONIE NA PODSTAWIE ODRĘBNYCH PRZEPISÓW Nie dotyczy	

14.	SZCZEGÓLNE WARUNKI ZAGOSPODAROWANIA TERENÓW ORAZ OGRANICZENIA W ICH UŻYTKOWANIU Nie ustala się
15.	ZALECENIA I INFORMACJE NIE BĘDĄCE PODSTAWĄ WYDAWANIA DECYZJI ADMINISTRACYJNYCH 1. dla zabudowy mieszkaniowej zaleca się: zastosowanie dachówki ceramicznej lub materiałów dachówkopodobnych w odcieniach zbliżonych do brązu, grafitu lub czerwieni 2. dla zabudowy towarzyszącej: dopuszcza się zastosowanie innych materiałów pokrycia dachu w kolorach zbliżonych do brązu, grafitu, szarości lub czerwieni 3. zaleca się zebranie wierzchniej warstwy gruntu w celu jego późniejszego wykorzystania, 4. zaleca się stosowanie nawierzchni przepuszczalnej lub półprzepuszczalnej do utwardzenia dróg dojazdowych do budynków oraz miejsc postojowych na terenie działki 5. część terenu potencjalnie zagrożona ruchami masowymi ziemi

KARTA TERENU MIEJSCOWEGO PLANU ZAGOSPODAROWANIA PRZESTRZENNEGO GMINY NOWA KARCZMA W OBRĘBIE GEODEZYJNYM LUBAŃ

1.	NUMER	C042	POWIERZCHNIA	3,43ha
2.	FUNKCJA	ZK – teren zieleni ekologiczno-krajobrazowej		
3.	ZASADY OCHRONY I KSZTAŁTOWANIA ŁADU PRZESTRZENNEGO Stosuje się zasady określone w pkt. 4, 8			
4.	ZASADY KSZTAŁTOWANIA ZABUDOWY I ZAGOSPODAROWANIA TERENU nie dotyczy			
5.	ZASADY I WARUNKI SCALANIA I PODZIAŁU NIERUCHOMOŚCI Zgodnie z obowiązującymi przepisami odrębnymi			
6.	ZASADY DOTYCZĄCE SYSTEMÓW KOMUNIKACJI I INFRASTRUKTURY TECHNICZNEJ			
	1) dostępność drogowa dla terenu:	C042	z ciągu pieszo-jezdnego C034-KX	
	2) parkingi:	wyklucza się		
	3) zaopatrzenie w wodę:	nie dotyczy		
	4) odprowadzenie ścieków komunalnych:	nie dotyczy		
	5) odprowadzenie wód opadowych:	nie dotyczy		
	6) zaopatrzenie w energię elektryczną:	nie dotyczy		
	7) zaopatrzenie w gaz:	nie dotyczy		
	8) zaopatrzenie w ciepło:	nie dotyczy		
	9) gospodarka odpadami:	nie dotyczy		
	10) telekomunikacja:	nie dotyczy		
	11) planowane urządzenia i sieci magistralne:	nie ustala się		
7.	ZASADY OCHRONY DZIEDZICTWA KULTUROWEGO, ZABYTKÓW, KRAJOBRAZU KULTUROWEGO ORAZ DÓBR KULTURY WSPÓŁCZESNEJ Nie dotyczy			
8.	ZASADY OCHRONY ŚRODOWISKA I PRZYRODY Zgodnie z obowiązującymi przepisami odrębnymi			
9.	ZASADY KSZTAŁTOWANIA PRZESTRZENI PUBLICZNYCH Nie dotyczy			
10.	SPOSOBY I TERMINY TYMCZASOWEGO ZAGOSPODAROWANIA TERENU Nie ustala się			
11.	USTALENIA DOTYCZĄCE OBSZARÓW REHABILITACJI ISTNIEJĄCEJ ZABUDOWY I INFRASTRUKTURY TECHNICZNEJ, WYMAGAJĄCYCH PRZEKSZTAŁCENI LUB REKULTYWACJI Nie dotyczy			
12.	STAWKA PROCENTOWA, NA PODSTAWIE KTÓREJ USTALA SIĘ OPLATĘ, O KTÓREJ MOWA W ART. 36 UST. 4 Nie dotyczy			
13.	SPOSOBY ZAGOSPODAROWANIA TERENÓW LUB OBIEKTÓW PODLEGAJĄCYCH OCHRONIE NA PODSTAWIE ODREBNYCH PRZEPISÓW Nie dotyczy			
14.	SZCZEGÓLNE WARUNKI ZAGOSPODAROWANIA TERENÓW ORAZ OGRANICZENIA W ICH UŻYTKOWANIU Dopuszcza się użytkowanie rolnicze terenu - łąki i pastwiska			
15.	ZALECENIA I INFORMACJE NIE BĘDĄCE PODSTAWĄ WYDAWANIA DECYZJI ADMINISTRACYJNYCH			

Nie ustala się

KARTA TERENU MIEJSCOWEGO PLANU ZAGOSPODAROWANIA PRZESTRZENNEGO GMINY NOWA KARCZMA W OBRĘBIE GEODEZYJNYM LUBAŃ

1.	NUMER	C043		POWIERZCHNIA	0,46ha
2.	FUNKCJA	ZK – teren zieleni ekologiczno-krajobrazowej			
3.	ZASADY OCHRONY I KSZTAŁTOWANIA ŁADU PRZESTRZENNEGO Stosuje się zasady określone w pkt. 4, 8				
4.	ZASADY KSZTAŁTOWANIA ZABUDOWY I ZAGOSPODAROWANIA TERENU nie dotyczy				
5.	ZASADY I WARUNKI SCALANIA I PODZIAŁU NIERUCHOMOŚCI Zgodnie z obowiązującymi przepisami odrębnymi				
6.	ZASADY DOTYCZĄCE SYSTEMÓW KOMUNIKACJI I INFRASTRUKTURY TECHNICZNEJ				
	1) dostępność drogowa dla terenu:	C043	z ciągu pieszo-jezdnego C034-KX		
	2) parkingi:	wyklucza się			
	3) zaopatrzenie w wodę:	nie dotyczy			
	4) odprowadzenie ścieków komunalnych:	nie dotyczy			
	5) odprowadzenie wód opadowych:	nie dotyczy			
	6) zaopatrzenie w energię elektryczną:	nie dotyczy			
	7) zaopatrzenie w gaz:	nie dotyczy			
	8) zaopatrzenie w ciepło:	nie dotyczy			
	9) gospodarka odpadami:	nie dotyczy			
	10) telekomunikacja:	nie dotyczy			
	11) planowane urządzenia i sieci magistralne:	nie ustala się			
7.	ZASADY OCHRONY DZIEDZICTWA KULTUROWEGO, ZABYTKÓW, KRAJOBRAZU KULTUROWEGO ORAZ DÓBR KULTURY WSPÓŁCZESNEJ Nie dotyczy				
8.	ZASADY OCHRONY ŚRODOWISKA I PRZYRODY Zgodnie z obowiązującymi przepisami odrębnymi				
9.	ZASADY KSZTAŁTOWANIA PRZESTRZENI PUBLICZNYCH Nie dotyczy				
10.	SPOSOBY I TERMINY TYMCZASOWEGO ZAGOSPODAROWANIA TERENU Nie ustala się				
11.	USTALENIA DOTYCZĄCE OBSZARÓW REHABILITACJI ISTNIEJĄCEJ ZABUDOWY I INFRASTRUKTURY TECHNICZNEJ, WYMAGAJĄCYCH PRZEKSZTAŁCENI LUB REKULTYWACJI Nie dotyczy				
12.	STAWKA PROCENTOWA, NA PODSTAWIE KTÓREJ USTALA SIĘ OPLATE, O KTÓREJ MOWA W ART. 36 UST. 4 Nie dotyczy				
13.	SPOSOBY ZAGOSPODAROWANIA TERENÓW LUB OBIEKTÓW PODLEGAJĄCYCH OCHRONIE NA PODSTAWIE ODRĘBNYCH PRZEPISÓW Nie dotyczy				
14.	SZCZEGÓLNE WARUNKI ZAGOSPODAROWANIA TERENÓW ORAZ OGRANICZENIA W ICH UŻYTKOWANIU Dopuszcza się użytkowanie rolnicze terenu - łąki i pastwiska				
15.	ZALECENIA I INFORMACJE NIE BĘDĄCE PODSTAWĄ WYDAWANIA DECYZJI ADMINISTRACYJNYCH Nie ustala się				

KARTA TERENU MIEJSCOWEGO PLANU ZAGOSPODAROWANIA PRZESTRZENNEGO GMINY NOWA KARCZMA W OBRĘBIE GEODEZYJNYM LUBAŃ

1.	NUMER	C044		POWIERZCHNIA	0,04 ha
2.	FUNKCJA	ZK – teren zieleni ekologiczno-krajobrazowej			
3.	ZASADY OCHRONY I KSZTAŁTOWANIA ŁADU PRZESTRZENNEGO Stosuje się zasady określone w pkt. 4, 8				
4.	ZASADY KSZTAŁTOWANIA ZABUDOWY I ZAGOSPODAROWANIA TERENU nie dotyczy				
5.	ZASADY I WARUNKI SCALANIA I PODZIAŁU NIERUCHOMOŚCI Zgodnie z obowiązującymi przepisami odrębnymi				
6.	ZASADY DOTYCZĄCE SYSTEMÓW KOMUNIKACJI I INFRASTRUKTURY TECHNICZNEJ				
	1) dostępność drogową dla terenu:	C044	poprzez tereny sąsiednie		
	2) parkingi:	wyklucza się			
	3) zaopatrzenie w wodę:	nie dotyczy			
	4) odprowadzenie ścieków komunalnych:	nie dotyczy			
	5) odprowadzenie wód opadowych:	nie dotyczy			
	6) zaopatrzenie w energię elektryczną:	nie dotyczy			
	7) zaopatrzenie w gaz:	nie dotyczy			
	8) zaopatrzenie w ciepło:	nie dotyczy			
	9) gospodarka odpadami:	nie dotyczy			
	10) telekomunikacja:	nie dotyczy			
	11) planowane urządzenia i sieci magistralne:	nie ustala się			
7.	ZASADY OCHRONY DZIEDZICTWA KULTUROWEGO, ZABYTKÓW, KRAJOBRAZU KULTUROWEGO ORAZ DÓBR KULTURY WSPÓŁCZESNEJ Nie dotyczy				
8.	ZASADY OCHRONY ŚRODOWISKA I PRZYRODY Zgodnie z obowiązującymi przepisami odrębnymi				
9.	ZASADY KSZTAŁTOWANIA PRZESTRZENI PUBLICZNYCH Nie dotyczy				
10.	SPOSOBY I TERMINY TYMCZASOWEGO ZAGOSPODAROWANIA TERENU Nie ustala się				
11.	USTALENIA DOTYCZĄCE OBSZARÓW REHABILITACJI ISTNIEJĄCEJ ZABUDOWY I INFRASTRUKTURY TECHNICZNEJ, WYMAGAJĄCYCH PRZEKSZTAŁCEŃ LUB REKULTYWACJI Nie dotyczy				
12.	STAWKA PROCENTOWA, NA PODSTAWIE KTÓREJ USTALA SIĘ OPLATĘ, O KTÓREJ MOWA W ART. 36 UST. 4 Nie dotyczy				
13.	SPOSOBY ZAGOSPODAROWANIA TERENÓW LUB OBIEKTÓW PODLEGAJĄCYCH OCHRONIE NA PODSTAWIE ODRĘBNYCH PRZEPISÓW Nie dotyczy				
14.	SZCZEGÓLNE WARUNKI ZAGOSPODAROWANIA TERENÓW ORAZ OGRANICZENIA W ICH UŻYTKOWANIU Dopuszcza się użytkowanie rolnicze terenu - łąki i pastwiska				
15.	ZALECENIA I INFORMACJE NIE BĘDĄCE PODSTAWĄ WYDAWANIA DECYZJI ADMINISTRACYJNYCH Nie ustala się				

KARTA TERENU MIEJSCOWEGO PLANU ZAGOSPODAROWANIA PRZESTRZENNEGO GMINY NOWA KARCZMA W OBRĘBIE GEODEZYJNYM LUBAŃ

1.	NUMER	C045		POWIERZCHNIA	1,78 ha
2.	FUNKCJA	ZK – teren zieleni ekologiczno-krajobrazowej			
3.	ZASADY OCHRONY I KSZTAŁTOWANIA ŁADU PRZESTRZENNEGO Stosuje się zasady określone w pkt. 4, 8				
4.	ZASADY KSZTAŁTOWANIA ZABUDOWY I ZAGOSPODAROWANIA TERENU nie dotyczy				
5.	ZASADY I WARUNKI SCALANIA I PODZIAŁU NIERUCHOMOŚCI				

	Zgodnie z obowiązującymi przepisami odrębnymi	
6.	ZASADY DOTYCZĄCE SYSTEMÓW KOMUNIKACJI I INFRASTRUKTURY TECHNICZNEJ	
	1) dostępność drogowa dla terenu:	C045 poprzez tereny sąsiednie
	2) parkingi:	wyklucza się
	3) zaopatrzenie w wodę:	nie dotyczy
	4) odprowadzenie ścieków komunalnych:	nie dotyczy
	5) odprowadzenie wód opadowych:	nie dotyczy
	6) zaopatrzenie w energię elektryczną:	nie dotyczy
	7) zaopatrzenie w gaz:	nie dotyczy
	8) zaopatrzenie w ciepło:	nie dotyczy
	9) gospodarka odpadami:	nie dotyczy
	10) telekomunikacja:	nie dotyczy
	11) planowane urządzenia i sieci magistralne:	nie ustala się
7.	ZASADY OCHRONY DZIEDZICTWA KULTUROWEGO, ZABYTKÓW, KRAJOBRAZU KULTUROWEGO ORAZ DÓBR KULTURY WSPÓŁCZESNEJ Nie dotyczy	
8.	ZASADY OCHRONY ŚRODOWISKA I PRZYRODY Zgodnie z obowiązującymi przepisami odrębnymi	
9.	ZASADY KSZTAŁTOWANIA PRZESTRZENI PUBLICZNYCH Nie dotyczy	
10.	SPOSOBY I TERMINY TYMCZASOWEGO ZAGOSPODAROWANIA TERENU Nie ustala się	
11.	USTALENIA DOTYCZĄCE OBSZARÓW REHABILITACJI ISTNIEJĄCEJ ZABUDOWY I INFRASTRUKTURY TECHNICZNEJ, WYMAGAJĄCYCH PRZEKSZTAŁCENÍ LUB REKULTYWACJI Nie dotyczy	
12.	STAWKA PROCENTOWA, NA PODSTAWIE KTÓREJ USTALA SIĘ OPLATĘ, O KTÓREJ MOWA W ART. 36 UST. 4 Nie dotyczy	
13.	SPOSOBY ZAGOSPODAROWANIA TERENÓW LUB OBIEKTÓW PODLEGAJĄCYCH OCHRONIE NA PODSTAWIE ODREBNYCH PRZEPISÓW Nie dotyczy	
14.	SZCZEGÓLNE WARUNKI ZAGOSPODAROWANIA TERENÓW ORAZ OGRANICZENIA W ICH UŻYTKOWANIU Dopuszcza się użytkowanie rolnicze terenu - łąki i pastwiska	
15.	ZALECENIA I INFORMACJE NIE BĘDĄCE PODSTAWĄ WYDAWANIA DECYZJI ADMINISTRACYJNYCH Część terenu potencjalnie zagrożona ruchami masowymi ziemi	

KARTA TERENU MIEJSCOWEGO PLANU ZAGOSPODAROWANIA PRZESTRZENNEGO GMINY NOWA KARCZMA W OBRĘBIE GEODEZYJNYM LUBAŃ

1.	NUMER	C046		POWIERZCHNIA	0,72 ha
2.	FUNKCJA	ZK – teren zieleni ekologiczno-krajobrazowej			
3.	ZASADY OCHRONY I KSZTAŁTOWANIA ŁADU PRZESTRZENNEGO Stosuje się zasady określone w pkt. 4, 8				
4.	ZASADY KSZTAŁTOWANIA ZABUDOWY I ZAGOSPODAROWANIA TERENU nie dotyczy				
5.	ZASADY I WARUNKI SCALANIA I PODZIAŁU NIERUCHOMOŚCI Zgodnie z obowiązującymi przepisami odrębnymi				
6.	ZASADY DOTYCZĄCE SYSTEMÓW KOMUNIKACJI I INFRASTRUKTURY TECHNICZNEJ				
	1) dostępność drogowa dla terenu:	C046		poprzez tereny sąsiednie	
	2) parkingi:	wyklucza się			
	3) zaopatrzenie w wodę:	nie dotyczy			
	4) odprowadzenie ścieków komunalnych:	nie dotyczy			
	5) odprowadzenie wód opadowych:	nie dotyczy			
	6) zaopatrzenie w energię elektryczną:	nie dotyczy			

	7) zaopatrzenie w gaz:	nie dotyczy
	8) zaopatrzenie w ciepło:	nie dotyczy
	9) gospodarka odpadami:	nie dotyczy
	10) telekomunikacja:	nie dotyczy
	11) planowane urządzenia i sieci magistralne:	nie ustala się
7.	ZASADY OCHRONY DZIEDZICTWA KULTUROWEGO, ZABYTEKÓW, KRAJOBRAZU KULTUROWEGO ORAZ DÓBR KULTURY WSPÓŁCZESNEJ Nie dotyczy	
8.	ZASADY OCHRONY ŚRODOWISKA I PRZYRODY Zgodnie z obowiązującymi przepisami odrębnymi	
9.	ZASADY KSZTAŁTOWANIA PRZESTRZENI PUBLICZNYCH Nie dotyczy	
10.	SPOSOBY I TERMINY TYMCZASOWEGO ZAGOSPODAROWANIA TERENU Nie ustala się	
11.	USTALENIA DOTYCZĄCE OBSZARÓW REHABILITACJI ISTNIEJĄCEJ ZABUDOWY I INFRASTRUKTURY TECHNICZNEJ, WYMAGAJĄCYCH PRZEKSZTAŁCENI LUB REKULTYWACJI Nie dotyczy	
12.	STAWKA PROCENTOWA, NA PODSTAWIE KTÓREJ USTALA SIĘ OPŁATĘ, O KTÓREJ MOWA W ART. 36 UST. 4 Nie dotyczy	
13.	SPOSOBY ZAGOSPODAROWANIA TERENÓW LUB OBIEKTÓW PODLEGAJĄCYCH OCHRONIE NA PODSTAWIE ODRĘBNYCH PRZEPISÓW Nie dotyczy	
14.	SZCZEGÓLNE WARUNKI ZAGOSPODAROWANIA TERENÓW ORAZ OGRANICZENIA W ICH UŻYTKOWANIU Dopuszcza się użytkowanie rolnicze terenu - łąki i pastwiska	
15.	ZALECENIA I INFORMACJE NIE BĘDĄCE PODSTAWĄ WYDAWANIA DECYZJI ADMINISTRACYJNYCH Część terenu potencjalnie zagrożona ruchami masowymi ziemi	

KARTA TERENU MIEJSCOWEGO PLANU ZAGOSPODAROWANIA PRZESTRZENNEGO GMINY NOWA KARCZMA W OBRĘBIE GEODEZYJNYM LUBAŃ

1.	NUMER	C047	POWIERZCHNIA	0,33 ha
2.	FUNKCJA	ZK – teren zieleni ekologiczno-krajobrazowej		
3.	ZASADY OCHRONY I KSZTAŁTOWANIA ŁADU PRZESTRZENNEGO Stosuje się zasady określone w pkt. 4, 8			
4.	ZASADY KSZTAŁTOWANIA ZABUDOWY I ZAGOSPODAROWANIA TERENU nie dotyczy			
5.	ZASADY I WARUNKI SCALANIA I PODZIAŁU NIERUCHOMOŚCI Zgodnie z obowiązującymi przepisami odrębnymi			
6.	ZASADY DOTYCZĄCE SYSTEMÓW KOMUNIKACJI I INFRASTRUKTURY TECHNICZNEJ			
	1) dostępność drogowa dla terenu:	C047	poprzez tereny sąsiednie	
	2) parkingi:	wyklucza się		
	3) zaopatrzenie w wodę:	nie dotyczy		
	4) odprowadzenie ścieków komunalnych:	nie dotyczy		
	5) odprowadzenie wód opadowych:	nie dotyczy		
	6) zaopatrzenie w energię elektryczną:	nie dotyczy		
	7) zaopatrzenie w gaz:	nie dotyczy		
	8) zaopatrzenie w ciepło:	nie dotyczy		
	9) gospodarka odpadami:	nie dotyczy		
	10) telekomunikacja:	nie dotyczy		
	11) planowane urządzenia i sieci magistralne:	nie ustala się		
7.	ZASADY OCHRONY DZIEDZICTWA KULTUROWEGO, ZABYTEKÓW, KRAJOBRAZU KULTUROWEGO ORAZ DÓBR KULTURY WSPÓŁCZESNEJ Nie dotyczy			
8.	ZASADY OCHRONY ŚRODOWISKA I PRZYRODY			

	Zgodnie z obowiązującymi przepisami odrębnymi
9.	ZASADY KSZTAŁTOWANIA PRZESTRZENI PUBLICZNYCH Nie dotyczy
10.	SPOSOBY I TERMINY TYMCZASOWEGO ZAGOSPODAROWANIA TERENU Nie ustala się
11.	USTALENIA DOTYCZĄCE OBSZARÓW REHABILITACJI ISTNIEJĄCEJ ZABUDOWY I INFRASTRUKTURY TECHNICZNEJ, WYMAGAJĄCYCH PRZEKSZTAŁCENI LUB REKULTYWACJI Nie dotyczy
12.	STAWKA PROCENTOWA, NA PODSTAWIE KTÓREJ USTALA SIĘ OPLATĘ, O KTÓREJ MOWA W ART. 36 UST. 4 Nie dotyczy
13.	SPOSOBY ZAGOSPODAROWANIA TERENÓW LUB OBIEKTÓW PODLEGAJĄCYCH OCHRONIE NA PODSTAWIE ODREBNYCH PRZEPISÓW Nie dotyczy
14.	SZCZEGÓLNE WARUNKI ZAGOSPODAROWANIA TERENÓW ORAZ OGRANICZENIA W ICH UŻYTKOWANIU Dopuszcza się użytkowanie rolnicze terenu - łąki i pastwiska
15.	ZALECENIA I INFORMACJE NIE BĘDĄCE PODSTAWĄ WYDAWANIA DECYZJI ADMINISTRACYJNYCH Nie ustala się

KARTA TERENU MIEJSCOWEGO PLANU ZAGOSPODAROWANIA PRZESTRZENNEGO GMINY NOWA KARCZMA W OBRĘBIE GEODEZYJNYM LUBAŃ

1.	NUMER	C048		POWIERZCHNIA	0,13 ha
2.	FUNKCJA	ZK – teren zieleni ekologiczno-krajobrazowej			
3.	ZASADY OCHRONY I KSZTAŁTOWANIA ŁADU PRZESTRZENNEGO Stosuje się zasady określone w pkt. 4, 8				
4.	ZASADY KSZTAŁTOWANIA ZABUDOWY I ZAGOSPODAROWANIA TERENU nie dotyczy				
5.	ZASADY I WARUNKI SCALANIA I PODZIAŁU NIERUCHOMOŚCI Zgodnie z obowiązującymi przepisami odrębnymi				
6.	ZASADY DOTYCZĄCE SYSTEMÓW KOMUNIKACJI I INFRASTRUKTURY TECHNICZNEJ				
	1) dostępność drogowa dla terenu:	C048	poprzez tereny sąsiednie		
	2) parkingi:	wyklucza się			
	3) zaopatrzenie w wodę:	nie dotyczy			
	4) odprowadzenie ścieków komunalnych:	nie dotyczy			
	5) odprowadzenie wód opadowych:	nie dotyczy			
	6) zaopatrzenie w energię elektryczną:	nie dotyczy			
	7) zaopatrzenie w gaz:	nie dotyczy			
	8) zaopatrzenie w ciepło:	nie dotyczy			
	9) gospodarka odpadami:	nie dotyczy			
	10) telekomunikacja:	nie dotyczy			
	11) planowane urządzenia i sieci magistralne:	nie ustala się			
7.	ZASADY OCHRONY DZIEDZICTWA KULTUROWEGO, ZABYTKÓW, KRAJOBRAZU KULTUROWEGO ORAZ DÓBR KULTURY WSPÓŁCZESNEJ Nie dotyczy				
8.	ZASADY OCHRONY ŚRODOWISKA I PRZYRODY Zgodnie z obowiązującymi przepisami odrębnymi				
9.	ZASADY KSZTAŁTOWANIA PRZESTRZENI PUBLICZNYCH Nie dotyczy				
10.	SPOSOBY I TERMINY TYMCZASOWEGO ZAGOSPODAROWANIA TERENU Nie ustala się				
11.	USTALENIA DOTYCZĄCE OBSZARÓW REHABILITACJI ISTNIEJĄCEJ ZABUDOWY I INFRASTRUKTURY TECHNICZNEJ, WYMAGAJĄCYCH PRZEKSZTAŁCENI LUB REKULTYWACJI Nie dotyczy				
12.	STAWKA PROCENTOWA, NA PODSTAWIE KTÓREJ USTALA SIĘ OPLATĘ, O KTÓREJ MOWA W ART. 36 UST. 4 Nie dotyczy				

13.	SPOSOBY ZAGOSPODAROWANIA TERENÓW LUB OBIEKTÓW PODLEGAJĄCYCH OCHRONIE NA PODSTAWIE ODREBNYCH PRZEPISÓW Nie dotyczy
14.	SZCZEGÓLNE WARUNKI ZAGOSPODAROWANIA TERENÓW ORAZ OGRANICZENIA W ICH UŻYTKOWANIU Dopuszcza się użytkowanie rolnicze terenu - łąki i pastwiska
15.	ZALECENIA I INFORMACJE NIE BĘDĄCE PODSTAWĄ WYDAWANIA DECYZJI ADMINISTRACYJNYCH Nie ustala się

**KARTA TERENU MIEJSCOWEGO PLANU ZAGOSPODAROWANIA PRZESTRZENNEGO GMINY
NOWA KARCZMA W OBRĘBIE GEODEZYJNYM LUBAŃ**

1.	NUMER	C049	POWIERZCHNIA	0,10 ha
2.	FUNKCJA	ZK – teren zieleni ekologiczno-krajobrazowej		
3.	ZASADY OCHRONY I KSZTAŁTOWANIA ŁADU PRZESTRZENNEGO Stosuje się zasady określone w pkt. 4, 8			
4.	ZASADY KSZTAŁTOWANIA ZABUDOWY I ZAGOSPODAROWANIA TERENU nie dotyczy			
5.	ZASADY I WARUNKI SCALANIA I PODZIAŁU NIERUCHOMOŚCI Zgodnie z obowiązującymi przepisami odrębnymi			
6.	ZASADY DOTYCZĄCE SYSTEMÓW KOMUNIKACJI I INFRASTRUKTURY TECHNICZNEJ			
	1) dostępność drogowa dla terenu:	C049	poprzez tereny sąsiednie	
	2) parkingi:	wyklucza się		
	3) zaopatrzenie w wodę:	nie dotyczy		
	4) odprowadzenie ścieków komunalnych:	nie dotyczy		
	5) odprowadzenie wód opadowych:	nie dotyczy		
	6) zaopatrzenie w energię elektryczną:	nie dotyczy		
	7) zaopatrzenie w gaz:	nie dotyczy		
	8) zaopatrzenie w ciepło:	nie dotyczy		
	9) gospodarka odpadami:	nie dotyczy		
	10) telekomunikacja:	nie dotyczy		
	11) planowane urządzenia i sieci magistralne:	nie ustala się		
7.	ZASADY OCHRONY DZIEDZICTWA KULTUROWEGO, ZABYTKÓW, KRAJOBRAZU KULTUROWEGO ORAZ DÓBR KULTURY WSPÓŁCZESNEJ Nie dotyczy			
8.	ZASADY OCHRONY ŚRODOWISKA I PRZYRODY Zgodnie z obowiązującymi przepisami odrębnymi			
9.	ZASADY KSZTAŁTOWANIA PRZESTRZENI PUBLICZNYCH Nie dotyczy			
10.	SPOSOBY I TERMINY TYMCZASOWEGO ZAGOSPODAROWANIA TERENU Nie ustala się			
11.	USTALENIA DOTYCZĄCE OBSZARÓW REHABILITACJI ISTNIEJĄCEJ ZABUDOWY I INFRASTRUKTURY TECHNICZNEJ, WYMAGAJĄCYCH PRZEKSZTAŁCENI LUB REKULTYWACJI Nie dotyczy			
12.	STAWKA PROCENTOWA, NA PODSTAWIE KTÓREJ USTALA SIĘ OPLATE, O KTÓREJ MOWA W ART. 36 UST. 4 Nie dotyczy			
13.	SPOSOBY ZAGOSPODAROWANIA TERENÓW LUB OBIEKTÓW PODLEGAJĄCYCH OCHRONIE NA PODSTAWIE ODREBNYCH PRZEPISÓW Nie dotyczy			
14.	SZCZEGÓLNE WARUNKI ZAGOSPODAROWANIA TERENÓW ORAZ OGRANICZENIA W ICH UŻYTKOWANIU Dopuszcza się użytkowanie rolnicze terenu - łąki i pastwiska			
15.	ZALECENIA I INFORMACJE NIE BĘDĄCE PODSTAWĄ WYDAWANIA DECYZJI ADMINISTRACYJNYCH Nie ustala się			

**KARTA TERENU MIEJSCOWEGO PLANU ZAGOSPODAROWANIA PRZESTRZENNEGO GMINY
NOWA KARCZMA W OBRĘBIE GEODEZYJNYM LUBAŃ**

1.	NUMER	C050		POWIERZCHNIA	0,13 ha
2.	FUNKCJA	ZK – teren zieleni ekologiczno-krajobrazowej			
3.	ZASADY OCHRONY I KSZTAŁTOWANIA ŁADU PRZESTRZENNEGO Stosuje się zasady określone w pkt. 4, 8				
4.	ZASADY KSZTAŁTOWANIA ZABUDOWY I ZAGOSPODAROWANIA TERENU nie dotyczy				
5.	ZASADY I WARUNKI SCALANIA I PODZIAŁU NIERUCHOMOŚCI Zgodnie z obowiązującymi przepisami odrębnymi				
6.	ZASADY DOTYCZĄCE SYSTEMÓW KOMUNIKACJI I INFRASTRUKTURY TECHNICZNEJ				
	1) dostępność drogowa dla terenu:	C050		poprzez tereny sąsiednie	
	2) parkingi:	wyklucza się			
	3) zaopatrzenie w wodę:	nie dotyczy			
	4) odprowadzenie ścieków komunalnych:	nie dotyczy			
	5) odprowadzenie wód opadowych:	nie dotyczy			
	6) zaopatrzenie w energię elektryczną:	nie dotyczy			
	7) zaopatrzenie w gaz:	nie dotyczy			
	8) zaopatrzenie w ciepło:	nie dotyczy			
	9) gospodarka odpadami:	nie dotyczy			
	10) telekomunikacja:	nie dotyczy			
	11) planowane urządzenia i sieci magistralne:	nie ustala się			
7.	ZASADY OCHRONY DZIEDZICTWA KULTUROWEGO, ZABYTKÓW, KRAJOBRAZU KULTUROWEGO ORAZ DÓBR KULTURY WSPÓŁCZESNEJ Nie dotyczy				
8.	ZASADY OCHRONY ŚRODOWISKA I PRZYRODY Zgodnie z obowiązującymi przepisami odrębnymi				
9.	ZASADY KSZTAŁTOWANIA PRZESTRZENI PUBLICZNYCH Nie dotyczy				
10.	SPOSOBY I TERMINY TYMCZASOWEGO ZAGOSPODAROWANIA TERENU Nie ustala się				
11.	USTALENIA DOTYCZĄCE OBSZARÓW REHABILITACJI ISTNIEJĄCEJ ZABUDOWY I INFRASTRUKTURY TECHNICZNEJ, WYMAGAJĄCYCH PRZEKSZTAŁCEN LUB REKULTYWACJI Nie dotyczy				
12.	STAWKA PROCENTOWA, NA PODSTAWIE KTÓREJ USTALA SIĘ OPLATE, O KTÓREJ MOWA W ART. 36 UST. 4 Nie dotyczy				
13.	SPOSOBY ZAGOSPODAROWANIA TERENÓW LUB OBIEKTÓW PODLEGAJĄCYCH OCHRONIE NA PODSTAWIE ODRĘBNYCH PRZEPISÓW Nie dotyczy				
14.	SZCZEGÓLNE WARUNKI ZAGOSPODAROWANIA TERENÓW ORAZ OGRANICZENIA W ICH UŻYTKOWANIU Dopuszcza się użytkowanie rolnicze terenu - łąki i pastwiska				
15.	ZALECENIA I INFORMACJE NIE BĘDĄCE PODSTAWĄ WYDAWANIA DECYZJI ADMINISTRACYJNYCH Nie ustala się				

**KARTA TERENU MIEJSCOWEGO PLANU ZAGOSPODAROWANIA PRZESTRZENNEGO GMINY
NOWA KARCZMA W OBRĘBIE GEODEZYJNYM LUBAŃ**

1.	NUMER	C051		POWIERZCHNIA	0,40 ha
2.	FUNKCJA	ZK – teren zieleni ekologiczno-krajobrazowej			

3.	ZASADY OCHRONY I KSZTAŁTOWANIA ŁADU PRZESTRZENNEGO Stosuje się zasady określone w pkt. 4, 8	
4.	ZASADY KSZTAŁTOWANIA ZABUDOWY I ZAGOSPODAROWANIA TERENU nie dotyczy	
5.	ZASADY I WARUNKI SCALANIA I PODZIAŁU NIERUCHOMOŚCI Zgodnie z obowiązującymi przepisami odrębnymi	
6.	ZASADY DOTYCZĄCE SYSTEMÓW KOMUNIKACJI I INFRASTRUKTURY TECHNICZNEJ	
	1) dostępność drogowa dla terenu:	C051 poprzez tereny sąsiednie
	2) parkingi:	wyklucza się
	3) zaopatrzenie w wodę:	nie dotyczy
	4) odprowadzenie ścieków komunalnych:	nie dotyczy
	5) odprowadzenie wód opadowych:	nie dotyczy
	6) zaopatrzenie w energię elektryczną:	nie dotyczy
	7) zaopatrzenie w gaz:	nie dotyczy
	8) zaopatrzenie w ciepło:	nie dotyczy
	9) gospodarka odpadami:	nie dotyczy
	10) telekomunikacja:	nie dotyczy
	11) planowane urządzenia i sieci magistralne:	nie ustala się
7.	ZASADY OCHRONY DZIEDZICTWA KULTUROWEGO, ZABYTKÓW, KRAJOBRAZU KULTUROWEGO ORAZ DÓBR KULTURY WSPÓŁCZESNEJ Nie dotyczy	
8.	ZASADY OCHRONY ŚRODOWISKA I PRZYRODY Zgodnie z obowiązującymi przepisami odrębnymi	
9.	ZASADY KSZTAŁTOWANIA PRZESTRZENI PUBLICZNYCH Nie dotyczy	
10.	SPOSOBY I TERMINY TYMCZASOWEGO ZAGOSPODAROWANIA TERENU Nie ustala się	
11.	USTALENIA DOTYCZĄCE OBSZARÓW REHABILITACJI ISTNIEJĄCEJ ZABUDOWY I INFRASTRUKTURY TECHNICZNEJ, WYMAGAJĄCYCH PRZEKSZTAŁCENI LUB REKULTYWACJI Nie dotyczy	
12.	STAWKA PROCENTOWA, NA PODSTAWIE KTÓREJ USTALA SIĘ OPLATĘ, O KTÓREJ MOWA W ART. 36 UST. 4 Nie dotyczy	
13.	SPOSOBY ZAGOSPODAROWANIA TERENÓW LUB OBIEKTÓW PODLEGAJĄCYCH OCHRONIE NA PODSTAWIE ODREBNYCH PRZEPISÓW Nie dotyczy	
14.	SZCZEGÓLNE WARUNKI ZAGOSPODAROWANIA TERENÓW ORAZ OGRANICZENIA W ICH UŻYTKOWANIU Dopuszcza się użytkowanie rolnicze terenu - łąki i pastwiska	
15.	ZALECENIA I INFORMACJE NIE BĘDĄCE PODSTAWĄ WYDAWANIA DECYZJI ADMINISTRACYJNYCH Nie ustala się	

KARTA TERENU MIEJSCOWEGO PLANU ZAGOSPODAROWANIA PRZESTRZENNEGO GMINY NOWA KARCZMA W OBRĘBIE GEODEZYJNYM LUBAŃ

1.	NUMER	C052	POWIERZCHNIA	0,17 ha
2.	FUNKCJA	ZK – teren zieleni ekologiczno-krajobrazowej		
3.	ZASADY OCHRONY I KSZTAŁTOWANIA ŁADU PRZESTRZENNEGO Stosuje się zasady określone w pkt. 4, 8			
4.	ZASADY KSZTAŁTOWANIA ZABUDOWY I ZAGOSPODAROWANIA TERENU nie dotyczy			
5.	ZASADY I WARUNKI SCALANIA I PODZIAŁU NIERUCHOMOŚCI Zgodnie z obowiązującymi przepisami odrębnymi			
6.	ZASADY DOTYCZĄCE SYSTEMÓW KOMUNIKACJI I INFRASTRUKTURY TECHNICZNEJ			
	1) dostępność drogowa dla terenu:	C052	poprzez tereny sąsiednie	

	2) parkingi:	wyklucza się
	3) zaopatrzenie w wodę:	nie dotyczy
	4) odprowadzenie ścieków komunalnych:	nie dotyczy
	5) odprowadzenie wód opadowych:	nie dotyczy
	6) zaopatrzenie w energię elektryczną:	nie dotyczy
	7) zaopatrzenie w gaz:	nie dotyczy
	8) zaopatrzenie w ciepło:	nie dotyczy
	9) gospodarka odpadami:	nie dotyczy
	10) telekomunikacja:	nie dotyczy
	11) planowane urządzenia i sieci magistralne:	nie ustala się
7.	ZASADY OCHRONY DZIEDZICTWA KULTUROWEGO, ZABYTKÓW, KRAJOBRAZU KULTUROWEGO ORAZ DÓBR KULTURY WSPÓŁCZESNEJ Nie dotyczy	
8.	ZASADY OCHRONY ŚRODOWISKA I PRZYRODY Zgodnie z obowiązującymi przepisami odrębnymi	
9.	ZASADY KSZTAŁTOWANIA PRZESTRZENI PUBLICZNYCH Nie dotyczy	
10.	SPOSOBY I TERMINY TYMCZASOWEGO ZAGOSPODAROWANIA TERENU Nie ustala się	
11.	USTALENIA DOTYCZĄCE OBSZARÓW REHABILITACJI ISTNIEJĄCEJ ZABUDOWY I INFRASTRUKTURY TECHNICZNEJ, WYMAGAJĄCYCH PRZEKSZTAŁCENI LUB REKULTYWACJI Nie dotyczy	
12.	STAWKA PROCENTOWA, NA PODSTAWIE KTÓREJ USTALA SIĘ OPLATĘ, O KTÓREJ MOWA W ART. 36 UST. 4 Nie dotyczy	
13.	SPOSOBY ZAGOSPODAROWANIA TERENÓW LUB OBIEKTÓW PODLEGAJĄCYCH OCHRONIE NA PODSTAWIE ODRĘBNYCH PRZEPISÓW Nie dotyczy	
14.	SZCZEGÓLNE WARUNKI ZAGOSPODAROWANIA TERENÓW ORAZ OGRANICZENIA W ICH UŻYTKOWANIU Dopuszcza się użytkowanie rolnicze terenu - łąki i pastwiska	
15.	ZALECENIA I INFORMACJE NIE BĘDĄCE PODSTAWĄ WYDAWANIA DECYZJI ADMINISTRACYJNYCH Nie ustala się	

KARTA TERENU MIEJSCOWEGO PLANU ZAGOSPODAROWANIA PRZESTRZENNEGO GMINY NOWA KARCZMA W OBRĘBIE GEODEZYJNYM LUBAŃ

1.	NUMER	C053		POWIERZCHNIA	0,24 ha
2.	FUNKCJA	ZK – teren zieleni ekologiczno-krajobrazowej			
3.	ZASADY OCHRONY I KSZTAŁTOWANIA ŁADU PRZESTRZENNEGO Stosuje się zasady określone w pkt. 4, 8				
4.	ZASADY KSZTAŁTOWANIA ZABUDOWY I ZAGOSPODAROWANIA TERENU nie dotyczy				
5.	ZASADY I WARUNKI SCALANIA I PODZIAŁU NIERUCHOMOŚCI Zgodnie z obowiązującymi przepisami odrębnymi				
6.	ZASADY DOTYCZĄCE SYSTEMÓW KOMUNIKACJI I INFRASTRUKTURY TECHNICZNEJ				
	1) dostępność drogowa dla terenu:	C053		poprzez tereny sąsiednie	
	2) parkingi:	wyklucza się			
	3) zaopatrzenie w wodę:	nie dotyczy			
	4) odprowadzenie ścieków komunalnych:	nie dotyczy			
	5) odprowadzenie wód opadowych:	nie dotyczy			

	6) zaopatrzenie w energię elektryczną:	nie dotyczy
	7) zaopatrzenie w gaz:	nie dotyczy
	8) zaopatrzenie w ciepło:	nie dotyczy
	9) gospodarka odpadami:	nie dotyczy
	10) telekomunikacja:	nie dotyczy
	11) planowane urządzenia i sieci magistralne:	nie ustala się
7.	ZASADY OCHRONY DZIEDZICTWA KULTUROWEGO, ZABYTEKÓW, KRAJOBRAZU KULTUROWEGO ORAZ DÓBR KULTURY WSPÓŁCZESNEJ Nie dotyczy	
8.	ZASADY OCHRONY ŚRODOWISKA I PRZYRODY Zgodnie z obowiązującymi przepisami odrębnymi	
9.	ZASADY KSZTAŁTOWANIA PRZESTRZENI PUBLICZNYCH Nie dotyczy	
10.	SPOSOBY I TERMINY TYMCZASOWEGO ZAGOSPODAROWANIA TERENU Nie ustala się	
11.	USTALENIA DOTYCZĄCE OBSZARÓW REHABILITACJI ISTNIEJĄCEJ ZABUDOWY I INFRASTRUKTURY TECHNICZNEJ, WYMAGAJĄCYCH PRZEKSZTAŁCENI LUB REKULTYWACJI Nie dotyczy	
12.	STAWKA PROCENTOWA, NA PODSTAWIE KTÓREJ USTALA SIĘ OPLATĘ, O KTÓREJ MOWA W ART. 36 UST. 4 Nie dotyczy	
13.	SPOSOBY ZAGOSPODAROWANIA TERENÓW LUB OBIEKTÓW PODLEGAJĄCYCH OCHRONIE NA PODSTAWIE ODRĘBNYCH PRZEPISÓW Nie dotyczy	
14.	SZCZEGÓLNE WARUNKI ZAGOSPODAROWANIA TERENÓW ORAZ OGRANICZENIA W ICH UŻYTKOWANIU Dopuszcza się użytkowanie rolnicze terenu - łąki i pastwiska	
15.	ZALECENIA I INFORMACJE NIE BĘDĄCE PODSTAWĄ WYDAWANIA DECYZJI ADMINISTRACYJNYCH Nie ustala się	

KARTA TERENU MIEJSCOWEGO PLANU ZAGOSPODAROWANIA PRZESTRZENNEGO GMINY NOWA KARCZMA W OBRĘBIE GEODEZYJNYM LUBAŃ

1.	NUMER	C054		POWIERZCHNIA	1,24 ha
2.	FUNKCJA	ZK – teren zieleni ekologiczno-krajobrazowej			
3.	ZASADY OCHRONY I KSZTAŁTOWANIA ŁADU PRZESTRZENNEGO Stosuje się zasady określone w pkt. 4, 8				
4.	ZASADY KSZTAŁTOWANIA ZABUDOWY I ZAGOSPODAROWANIA TERENU nie dotyczy				
5.	ZASADY I WARUNKI SCALANIA I PODZIAŁU NIERUCHOMOŚCI Zgodnie z obowiązującymi przepisami odrębnymi				
6.	ZASADY DOTYCZĄCE SYSTEMÓW KOMUNIKACJI I INFRASTRUKTURY TECHNICZNEJ				
	1) dostępność drogowa dla terenu:	C054	poprzez tereny sąsiednie		
	2) parkingi:	wyklucza się			
	3) zaopatrzenie w wodę:	nie dotyczy			
	4) odprowadzenie ścieków komunalnych:	nie dotyczy			
	5) odprowadzenie wód opadowych:	nie dotyczy			
	6) zaopatrzenie w energię elektryczną:	nie dotyczy			
	7) zaopatrzenie w gaz:	nie dotyczy			
	8) zaopatrzenie w ciepło:	nie dotyczy			
	9) gospodarka odpadami:	nie dotyczy			
	10) telekomunikacja:	nie dotyczy			
	11) planowane urządzenia i sieci magistralne:	nie ustala się			
7.	ZASADY OCHRONY DZIEDZICTWA KULTUROWEGO, ZABYTEKÓW, KRAJOBRAZU KULTUROWEGO ORAZ DÓBR KULTURY WSPÓŁCZESNEJ Nie dotyczy				

8.	ZASADY OCHRONY ŚRODOWISKA I PRZYRODY Zgodnie z obowiązującymi przepisami odrębnymi
9.	ZASADY KSZTAŁTOWANIA PRZESTRZENI PUBLICZNYCH Nie dotyczy
10.	SPOSOBY I TERMINY TYMCZASOWEGO ZAGOSPODAROWANIA TERENU Nie ustala się
11.	USTALENIA DOTYCZĄCE OBSZARÓW REHABILITACJI ISTNIEJĄCEJ ZABUDOWY I INFRASTRUKTURY TECHNICZNEJ, WYMAGAJĄCYCH PRZEKSZTAŁCEŃ LUB REKULTYWACJI Nie dotyczy
12.	STAWKA PROCENTOWA, NA PODSTAWIE KTÓREJ USTALA SIĘ OPLATĘ, O KTÓREJ MOWA W ART. 36 UST. 4 Nie dotyczy
13.	SPOSOBY ZAGOSPODAROWANIA TERENÓW LUB OBIEKTÓW PODLEGAJĄCYCH OCHRONIE NA PODSTAWIE ODRĘBNYCH PRZEPISÓW Nie dotyczy
14.	SZCZEGÓLNE WARUNKI ZAGOSPODAROWANIA TERENÓW ORAZ OGRANICZENIA W ICH UŻYTKOWANIU Dopuszcza się użytkowanie rolnicze terenu - łąki i pastwiska
15.	ZALECENIA I INFORMACJE NIE BĘDĄCE PODSTAWĄ WYDAWANIA DECYZJI ADMINISTRACYJNYCH Nie ustala się

KARTA TERENU MIEJSCOWEGO PLANU ZAGOSPODAROWANIA PRZESTRZENNEGO GMINY NOWA KARCZMA W OBRĘBIE GEODEZYJNYM LUBAŃ

1.	NUMER	C055	POWIERZCHNIA	0,13ha
2.	FUNKCJA	ZK – teren zieleni ekologiczno-krajobrazowej		
3.	ZASADY OCHRONY I KSZTAŁTOWANIA ŁADU PRZESTRZENNEGO Stosuje się zasady określone w pkt. 4, 8			
4.	ZASADY KSZTAŁTOWANIA ZABUDOWY I ZAGOSPODAROWANIA TERENU nie dotyczy			
5.	ZASADY I WARUNKI SCALANIA I PODZIAŁU NIERUCHOMOŚCI Zgodnie z obowiązującymi przepisami odrębnymi			
6.	ZASADY DOTYCZĄCE SYSTEMÓW KOMUNIKACJI I INFRASTRUKTURY TECHNICZNEJ			
	1) dostępność drogowa dla terenu:	C055	poprzez tereny sąsiednie	
	2) parkingi:	wyklucza się		
	3) zaopatrzenie w wodę:	nie dotyczy		
	4) odprowadzenie ścieków komunalnych:	nie dotyczy		
	5) odprowadzenie wód opadowych:	nie dotyczy		
	6) zaopatrzenie w energię elektryczną:	nie dotyczy		
	7) zaopatrzenie w gaz:	nie dotyczy		
	8) zaopatrzenie w ciepło:	nie dotyczy		
	9) gospodarka odpadami:	nie dotyczy		
	10) telekomunikacja:	nie dotyczy		
	11) planowane urządzenia i sieci magistralne:	nie ustala się		
7.	ZASADY OCHRONY DZIEDZICTWA KULTUROWEGO, ZABYTKÓW, KRAJOBRAZU KULTUROWEGO ORAZ DÓBR KULTURY WSPÓŁCZESNEJ Nie dotyczy			
8.	ZASADY OCHRONY ŚRODOWISKA I PRZYRODY Zgodnie z obowiązującymi przepisami odrębnymi			
9.	ZASADY KSZTAŁTOWANIA PRZESTRZENI PUBLICZNYCH Nie dotyczy			
10.	SPOSOBY I TERMINY TYMCZASOWEGO ZAGOSPODAROWANIA TERENU Nie ustala się			
11.	USTALENIA DOTYCZĄCE OBSZARÓW REHABILITACJI ISTNIEJĄCEJ ZABUDOWY I INFRASTRUKTURY TECHNICZNEJ, WYMAGAJĄCYCH PRZEKSZTAŁCEŃ LUB REKULTYWACJI Nie dotyczy			
12.	STAWKA PROCENTOWA, NA PODSTAWIE KTÓREJ USTALA SIĘ OPLATĘ, O KTÓREJ MOWA W ART. 36 UST. 4 Nie dotyczy			

13	SPOSOBY ZAGOSPODAROWANIA TERENÓW LUB OBIEKTÓW PODLEGAJĄCYCH OCHRONIE NA PODSTAWIE ODRĘBNYCH PRZEPISÓW Nie dotyczy
14	SZCZEGÓLNE WARUNKI ZAGOSPODAROWANIA TERENÓW ORAZ OGRANICZENIA W ICH UŻYTKOWANIU Dopuszcza się użytkowanie rolnicze terenu - łąki i pastwiska
15	ZALECENIA I INFORMACJE NIE BĘDĄCE PODSTAWĄ WYDAWANIA DECYZJI ADMINISTRACYJNYCH Nie ustala się

KARTA TERENU MIEJSCOWEGO PLANU ZAGOSPODAROWANIA PRZESTRZENNEGO GMINY NOWA KARCZMA W OBRĘBIE GEODEZYJNYM LUBAŃ

1.	NUMER	C056	POWIERZCHNIA	0,03ha
2.	FUNKCJA	ZL – teren leśny		
3.	ZASADY OCHRONY I KSZTAŁTOWANIA ŁADU PRZESTRZENNEGO Stosuje się zasady określone w pkt. 4, 8			
4.	ZASADY KSZTAŁTOWANIA ZABUDOWY I ZAGOSPODAROWANIA TERENU nie dotyczy			
5.	ZASADY I WARUNKI SCALANIA I PODZIAŁU NIERUCHOMOŚCI Zgodnie z obowiązującymi przepisami odrębnymi			
6.	ZASADY DOTYCZĄCE SYSTEMÓW KOMUNIKACJI I INFRASTRUKTURY TECHNICZNEJ			
	1) dostępność drogowa dla terenu:	C056	poprzez tereny sąsiednie	
	2) parkingi:	wyklucza się		
	3) zaopatrzenie w wodę:	nie dotyczy		
	4) odprowadzenie ścieków komunalnych:	nie dotyczy		
	5) odprowadzenie wód opadowych:	nie ustala się		
	6) zaopatrzenie w energię elektryczną:	nie dotyczy		
	7) zaopatrzenie w gaz:	nie dotyczy		
	8) zaopatrzenie w ciepło:	nie dotyczy		
	9) gospodarka odpadami:	nie dotyczy		
	10) telekomunikacja:	nie dotyczy		
	11) planowane urządzenia i sieci magistralne:	nie ustala się		
7.	ZASADY OCHRONY DZIEDZICTWA KULTUROWEGO, ZABYTKÓW, KRAJOBRAZU KULTUROWEGO ORAZ DÓBR KULTURY WSPÓŁCZESNEJ Nie dotyczy			
8.	ZASADY OCHRONY ŚRODOWISKA I PRZYRODY Zgodnie z obowiązującymi przepisami odrębnymi			
9.	ZASADY KSZTAŁTOWANIA PRZESTRZENI PUBLICZNYCH Nie dotyczy			
10.	SPOSOBY I TERMINY TYMCZASOWEGO ZAGOSPODAROWANIA TERENU Nie ustala się			
11.	USTALENIA DOTYCZĄCE OBSZARÓW REHABILITACJI ISTNIEJĄCEJ ZABUDOWY I INFRASTRUKTURY TECHNICZNEJ, WYMAGAJĄCYCH PRZEKSZTAŁCENI LUB REKULTYWACJI Nie dotyczy			
12.	STAWKA PROCENTOWA, NA PODSTAWIE KTÓREJ USTALA SIĘ OPLATĘ, O KTÓREJ MOWA W ART. 36 UST. 4 Nie dotyczy			
13.	SPOSOBY ZAGOSPODAROWANIA TERENÓW LUB OBIEKTÓW PODLEGAJĄCYCH OCHRONIE NA PODSTAWIE ODRĘBNYCH PRZEPISÓW Nie dotyczy			
14.	SZCZEGÓLNE WARUNKI ZAGOSPODAROWANIA TERENÓW ORAZ OGRANICZENIA W ICH UŻYTKOWANIU Nie ustala się			
15.	ZALECENIA I INFORMACJE NIE BĘDĄCE PODSTAWĄ WYDAWANIA DECYZJI ADMINISTRACYJNYCH Nie ustala się			

**KARTA TERENU MIEJSCOWEGO PLANU ZAGOSPODAROWANIA PRZESTRZENNEGO GMINY
NOWA KARCZMA W OBRĘBIE GEODEZYJNYM LUBAŃ**

1.	NUMER	C057		POWIERZCHNIA	0,31 ha
2.	FUNKCJA	ZL – teren leśny			
3.	ZASADY OCHRONY I KSZTAŁTOWANIA ŁADU PRZESTRZENNEGO Stosuje się zasady określone w pkt. 4, 8				
4.	ZASADY KSZTAŁTOWANIA ZABUDOWY I ZAGOSPODAROWANIA TERENU nie dotyczy				
5.	ZASADY I WARUNKI SCALANIA I PODZIAŁU NIERUCHOMOŚCI Zgodnie z obowiązującymi przepisami odrębnymi				
6.	ZASADY DOTYCZĄCE SYSTEMÓW KOMUNIKACJI I INFRASTRUKTURY TECHNICZNEJ				
	1) dostępność drogowa dla terenu:	C057	poprzez tereny sąsiednie		
	2) parkingi:	wyklucza się			
	3) zaopatrzenie w wodę:	nie dotyczy			
	4) odprowadzenie ścieków komunalnych:	nie dotyczy			
	5) odprowadzenie wód opadowych:	nie ustala się			
	6) zaopatrzenie w energię elektryczną:	nie dotyczy			
	7) zaopatrzenie w gaz:	nie dotyczy			
	8) zaopatrzenie w ciepło:	nie dotyczy			
	9) gospodarka odpadami:	nie dotyczy			
	10) telekomunikacja:	nie dotyczy			
	11) planowane urządzenia i sieci magistralne:	nie ustala się			
7.	ZASADY OCHRONY DZIEDZICTWA KULTUROWEGO, ZABYTKÓW, KRAJOBRAZU KULTUROWEGO ORAZ DÓBR KULTURY WSPÓŁCZESNEJ Nie dotyczy				
8.	ZASADY OCHRONY ŚRODOWISKA I PRZYRODY Zgodnie z obowiązującymi przepisami odrębnymi				
9.	ZASADY KSZTAŁTOWANIA PRZESTRZENI PUBLICZNYCH Nie dotyczy				
10.	SPOSOBY I TERMINY TYMCZASOWEGO ZAGOSPODAROWANIA TERENU Nie ustala się				
11.	USTALENIA DOTYCZĄCE OBSZARÓW REHABILITACJI ISTNIEJĄCEJ ZABUDOWY I INFRASTRUKTURY TECHNICZNEJ, WYMAGAJĄCYCH PRZEKSZTAŁCENI LUB REKULTYWACJI Nie dotyczy				
12.	STAWKA PROCENTOWA, NA PODSTAWIE KTÓREJ USTALA SIĘ OPLATĘ, O KTÓREJ MOWA W ART. 36 UST. 4 Nie dotyczy				
13.	SPOSOBY ZAGOSPODAROWANIA TERENÓW LUB OBIEKTÓW PODLEGAJĄCYCH OCHRONIE NA PODSTAWIE ODRĘBNYCH PRZEPISÓW Nie dotyczy				
14.	SZCZEGÓLNE WARUNKI ZAGOSPODAROWANIA TERENÓW ORAZ OGRANICZENIA W ICH UŻYTKOWANIU Nie ustala się				
15.	ZALECENIA I INFORMACJE NIE BĘDĄCE PODSTAWĄ WYDAWANIA DECYZJI ADMINISTRACYJNYCH Nie ustala się				

**KARTA TERENU MIEJSCOWEGO PLANU ZAGOSPODAROWANIA PRZESTRZENNEGO GMINY
NOWA KARCZMA W OBRĘBIE GEODEZYJNYM LUBAŃ**

1.	NUMER	C058		POWIERZCHNIA	0,36 ha
----	-------	------	--	--------------	---------

2.	FUNKCJA	ZL – teren leśny
3.	ZASADY OCHRONY I KSZTAŁTOWANIA ŁADU PRZESTRZENNEGO Stosuje się zasady określone w pkt. 4, 8	
4.	ZASADY KSZTAŁTOWANIA ZABUDOWY I ZAGOSPODAROWANIA TERENU nie dotyczy	
5.	ZASADY I WARUNKI SCALANIA I PODZIAŁU NIERUCHOMOŚCI Zgodnie z obowiązującymi przepisami odrębnymi	
6.	ZASADY DOTYCZĄCE SYSTEMÓW KOMUNIKACJI I INFRASTRUKTURY TECHNICZNEJ	
	1) dostępność drogowa dla terenu:	C058 poprzez tereny sąsiednie
	2) parkingi:	wyklucza się
	3) zaopatrzenie w wodę:	nie dotyczy
	4) odprowadzenie ścieków komunalnych:	nie dotyczy
	5) odprowadzenie wód opadowych:	nie ustala się
	6) zaopatrzenie w energię elektryczną:	nie dotyczy
	7) zaopatrzenie w gaz:	nie dotyczy
	8) zaopatrzenie w ciepło:	nie dotyczy
	9) gospodarka odpadami:	nie dotyczy
	10) telekomunikacja:	nie dotyczy
	11) planowane urządzenia i sieci magistralne:	nie ustala się
7.	ZASADY OCHRONY DZIEDZICTWA KULTUROWEGO, ZABYTKÓW, KRAJOBRAZU KULTUROWEGO ORAZ DÓBR KULTURY WSPÓŁCZESNEJ Nie dotyczy	
8.	ZASADY OCHRONY ŚRODOWISKA I PRZYRODY Zgodnie z obowiązującymi przepisami odrębnymi	
9.	ZASADY KSZTAŁTOWANIA PRZESTRZENI PUBLICZNYCH Nie dotyczy	
10.	SPOSOBY I TERMINY TYMCZASOWEGO ZAGOSPODAROWANIA TERENU Nie ustala się	
11.	USTALENIA DOTYCZĄCE OBSZARÓW REHABILITACJI ISTNIEJĄCEJ ZABUDOWY I INFRASTRUKTURY TECHNICZNEJ, WYMAGAJĄCYCH PRZEKSZTAŁCENI LUB REKULTYWACJI Nie dotyczy	
12.	STAWKA PROCENTOWA, NA PODSTAWIE KTÓREJ USTALA SIĘ OPLATĘ, O KTÓREJ MOWA W ART. 36 UST. 4 Nie dotyczy	
13.	SPOSOBY ZAGOSPODAROWANIA TERENÓW LUB OBIEKTÓW PODLEGAJĄCYCH OCHRONIE NA PODSTAWIE ODREBNYCH PRZEPISÓW Nie dotyczy	
14.	SZCZEGÓLNE WARUNKI ZAGOSPODAROWANIA TERENÓW ORAZ OGRANICZENIA W ICH UŻYTKOWANIU Nie ustala się	
15.	ZALECENIA I INFORMACJE NIE BĘDĄCE PODSTAWĄ WYDAWANIA DECYZJI ADMINISTRACYJNYCH Nie ustala się	

KARTA TERENU MIEJSCOWEGO PLANU ZAGOSPODAROWANIA PRZESTRZENNEGO GMINY NOWA KARCZMA W OBRĘBIE GEODEZYJNYM LUBAŃ

1.	NUMER	C059	POWIERZCHNIA	0,12ha
2.	FUNKCJA	ZL – teren leśny		
3.	ZASADY OCHRONY I KSZTAŁTOWANIA ŁADU PRZESTRZENNEGO Stosuje się zasady określone w pkt. 4, 8			
4.	ZASADY KSZTAŁTOWANIA ZABUDOWY I ZAGOSPODAROWANIA TERENU nie dotyczy			
5.	ZASADY I WARUNKI SCALANIA I PODZIAŁU NIERUCHOMOŚCI Zgodnie z obowiązującymi przepisami odrębnymi			
6.	ZASADY DOTYCZĄCE SYSTEMÓW KOMUNIKACJI I INFRASTRUKTURY TECHNICZNEJ			
	1) dostępność drogowa dla terenu:	C059	poprzez tereny sąsiednie	
	2) parkingi:	wyklucza się		

	3) zaopatrzenie w wodę:	nie dotyczy
	4) odprowadzenie ścieków komunalnych:	nie dotyczy
	5) odprowadzenie wód opadowych:	nie ustala się
	6) zaopatrzenie w energię elektryczną:	nie dotyczy
	7) zaopatrzenie w gaz:	nie dotyczy
	8) zaopatrzenie w ciepło:	nie dotyczy
	9) gospodarka odpadami:	nie dotyczy
	10) telekomunikacja:	nie dotyczy
	11) planowane urządzenia i sieci magistralne:	nie ustala się
7.	ZASADY OCHRONY DZIEDZICTWA KULTUROWEGO, ZABYTKÓW, KRAJOBRAZU KULTUROWEGO ORAZ DÓBR KULTURY WSPÓŁCZESNEJ Nie dotyczy	
8.	ZASADY OCHRONY ŚRODOWISKA I PRZYRODY Zgodnie z obowiązującymi przepisami odrębnymi	
9.	ZASADY KSZTAŁTOWANIA PRZESTRZENI PUBLICZNYCH Nie dotyczy	
10	SPOSOBY I TERMINY TYMCZASOWEGO ZAGOSPODAROWANIA TERENU Nie ustala się	
11	USTALENIA DOTYCZĄCE OBSZARÓW REHABILITACJI ISTNIEJĄCEJ ZABUDOWY I INFRASTRUKTURY TECHNICZNEJ, WYMAGAJĄCYCH PRZEKSZTAŁCENI LUB REKULTYWACJI Nie dotyczy	
12	STAWKA PROCENTOWA, NA PODSTAWIE KTÓREJ USTALA SIĘ OPŁATĘ, O KTÓREJ MOWA W ART. 36 UST. 4 Nie dotyczy	
13	SPOSOBY ZAGOSPODAROWANIA TERENÓW LUB OBIEKTÓW PODLEGAJĄCYCH OCHRONIE NA PODSTAWIE ODRĘBNYCH PRZEPISÓW Nie dotyczy	
14	SZCZEGÓLNE WARUNKI ZAGOSPODAROWANIA TERENÓW ORAZ OGRANICZENIA W ICH UŻYTKOWANIU Nie ustala się	
15	ZALECENIA I INFORMACJE NIE BĘDĄCE PODSTAWĄ WYDAWANIA DECYZJI ADMINISTRACYJNYCH Nie ustala się	

KARTA TERENU MIEJSCOWEGO PLANU ZAGOSPODAROWANIA PRZESTRZENNEGO GMINY NOWA KARCZMA W OBRĘBIE GEODEZYJNYM LUBAŃ

1.	NUMER	C060	POWIERZCHNIA	0,06ha
2.	FUNKCJA	ZL – teren leśny		
3.	ZASADY OCHRONY I KSZTAŁTOWANIA ŁADU PRZESTRZENNEGO Stosuje się zasady określone w pkt. 4, 8			
4.	ZASADY KSZTAŁTOWANIA ZABUDOWY I ZAGOSPODAROWANIA TERENU nie dotyczy			
5.	ZASADY I WARUNKI SCALANIA I PODZIAŁU NIERUCHOMOŚCI Zgodnie z obowiązującymi przepisami odrębnymi			
6.	ZASADY DOTYCZĄCE SYSTEMÓW KOMUNIKACJI I INFRASTRUKTURY TECHNICZNEJ			
	1) dostępność drogowa dla terenu:	C060	poprzez tereny sąsiednie	
	2) parkingi:	wyklucza się		
	3) zaopatrzenie w wodę:	nie dotyczy		
	4) odprowadzenie ścieków komunalnych:	nie dotyczy		
	5) odprowadzenie wód opadowych:	nie ustala się		
	6) zaopatrzenie w energię elektryczną:	nie dotyczy		

	7) zaopatrzenie w gaz:	nie dotyczy
	8) zaopatrzenie w ciepło:	nie dotyczy
	9) gospodarka odpadami:	nie dotyczy
	10) telekomunikacja:	nie dotyczy
	11) planowane urządzenia i sieci magistralne:	nie ustala się
7.	ZASADY OCHRONY DZIEDZICTWA KULTUROWEGO, ZABYTKÓW, KRAJOBRAZU KULTUROWEGO ORAZ DÓBR KULTURY WSPÓŁCZESNEJ Nie dotyczy	
8.	ZASADY OCHRONY ŚRODOWISKA I PRZYRODY Zgodnie z obowiązującymi przepisami odrębnymi	
9.	ZASADY KSZTAŁTOWANIA PRZESTRZENI PUBLICZNYCH Nie dotyczy	
10.	SPOSOBY I TERMINY TYMCZASOWEGO ZAGOSPODAROWANIA TERENU Nie ustala się	
11.	USTALENIA DOTYCZĄCE OBSZARÓW REHABILITACJI ISTNIEJĄCEJ ZABUDOWY I INFRASTRUKTURY TECHNICZNEJ, WYMAGAJĄCYCH PRZEKSZTAŁCEN LUB REKULTYWACJI Nie dotyczy	
12.	STAWKA PROCENTOWA, NA PODSTAWIE KTÓREJ USTALA SIĘ OPLATE, O KTÓREJ MOWA W ART. 36 UST. 4 Nie dotyczy	
13.	SPOSOBY ZAGOSPODAROWANIA TERENÓW LUB OBIEKTÓW PODLEGAJĄCYCH OCHRONIE NA PODSTAWIE ODRĘBNYCH PRZEPISÓW Nie dotyczy	
14.	SZCZEGÓLNE WARUNKI ZAGOSPODAROWANIA TERENÓW ORAZ OGRANICZENIA W ICH UŻYTKOWANIU Nie ustala się	
15.	ZALECENIA I INFORMACJE NIE BĘDĄCE PODSTAWĄ WYDAWANIA DECYZJI ADMINISTRACYJNYCH Nie ustala się	

KARTA TERENU MIEJSCOWEGO PLANU ZAGOSPODAROWANIA PRZESTRZENNEGO GMINY NOWA KARCZMA W OBRĘBIE GEODEZYJNYM LUBAŃ

1.	NUMER	C061		POWIERZCHNIA	2,20 ha
2.	FUNKCJA	ZL – teren leśny			
3.	ZASADY OCHRONY I KSZTAŁTOWANIA ŁADU PRZESTRZENNEGO Stosuje się zasady określone w pkt. 4, 8				
4.	ZASADY KSZTAŁTOWANIA ZABUDOWY I ZAGOSPODAROWANIA TERENU nie dotyczy				
5.	ZASADY I WARUNKI SCALANIA I PODZIAŁU NIERUCHOMOŚCI Zgodnie z obowiązującymi przepisami odrębnymi				
6.	ZASADY DOTYCZĄCE SYSTEMÓW KOMUNIKACJI I INFRASTRUKTURY TECHNICZNEJ				
	1) dostępność drogowa dla terenu:	C061	poprzez tereny sąsiednie		
	2) parkingi:	wyklucza się			
	3) zaopatrzenie w wodę:	nie dotyczy			
	4) odprowadzenie ścieków komunalnych:	nie dotyczy			
	5) odprowadzenie wód opadowych:	nie ustala się			
	6) zaopatrzenie w energię elektryczną:	nie dotyczy			
	7) zaopatrzenie w gaz:	nie dotyczy			
	8) zaopatrzenie w ciepło:	nie dotyczy			
	9) gospodarka odpadami:	nie dotyczy			

	10) telekomunikacja:	nie dotyczy
	11) planowane urządzenia i sieci magistralne:	nie ustala się
7.	ZASADY OCHRONY DZIEDZICTWA KULTUROWEGO, ZABYTEKÓW, KRAJOBRAZU KULTUROWEGO ORAZ DÓBR KULTURY WSPÓŁCZESNEJ Nie dotyczy	
8.	ZASADY OCHRONY ŚRODOWISKA I PRZYRODY Zgodnie z obowiązującymi przepisami odrębnymi	
9.	ZASADY KSZTAŁTOWANIA PRZESTRZENI PUBLICZNYCH Nie dotyczy	
10.	SPOSOBY I TERMINY TYMCZASOWEGO ZAGOSPODAROWANIA TERENU Nie ustala się	
11.	USTALENIA DOTYCZĄCE OBSZARÓW REHABILITACJI ISTNIEJĄCEJ ZABUDOWY I INFRASTRUKTURY TECHNICZNEJ, WYMAGAJĄCYCH PRZEKSZTAŁCENŃ LUB REKULTYWACJI Nie dotyczy	
12.	STAWKA PROCENTOWA, NA PODSTAWIE KTÓREJ USTALA SIĘ OPLATE, O KTÓREJ MOWA W ART. 36 UST. 4 Nie dotyczy	
13.	SPOSOBY ZAGOSPODAROWANIA TERENÓW LUB OBIEKTÓW PODLEGAJĄCYCH OCHRONIE NA PODSTAWIE ODRĘBNYCH PRZEPISÓW Nie dotyczy	
14.	SZCZEGÓLNE WARUNKI ZAGOSPODAROWANIA TERENÓW ORAZ OGRANICZENIA W ICH UŻYTKOWANIU Nie ustala się	
15.	ZALECENIA I INFORMACJE NIE BĘDĄCE PODSTAWĄ WYDAWANIA DECYZJI ADMINISTRACYJNYCH Część terenu potencjalnie zagrożona ruchami masowymi ziemi	

KARTA TERENU MIEJSCOWEGO PLANU ZAGOSPODAROWANIA PRZESTRZENNEGO GMINY NOWA KARCZMA W OBRĘBIE GEODEZYJNYM LUBAŃ

1.	NUMER	C062	POWIERZCHNIA	0,25ha
2.	FUNKCJA	ZL – teren leśny		
3.	ZASADY OCHRONY I KSZTAŁTOWANIA ŁADU PRZESTRZENNEGO Stosuje się zasady określone w pkt. 4, 8			
4.	ZASADY KSZTAŁTOWANIA ZABUDOWY I ZAGOSPODAROWANIA TERENU nie dotyczy			
5.	ZASADY I WARUNKI SCALANIA I PODZIAŁU NIERUCHOMOŚCI Zgodnie z obowiązującymi przepisami odrębnymi			
6.	ZASADY DOTYCZĄCE SYSTEMÓW KOMUNIKACJI I INFRASTRUKTURY TECHNICZNEJ			
	1) dostępność drogowa dla terenu:	C062	poprzez tereny sąsiednie	
	2) parkingi:	wyklucza się		
	3) zaopatrzenie w wodę:	nie dotyczy		
	4) odprowadzenie ścieków komunalnych:	nie dotyczy		
	5) odprowadzenie wód opadowych:	nie ustala się		
	6) zaopatrzenie w energię elektryczną:	nie dotyczy		
	7) zaopatrzenie w gaz:	nie dotyczy		
	8) zaopatrzenie w ciepło:	nie dotyczy		
	9) gospodarka odpadami:	nie dotyczy		
	10) telekomunikacja:	nie dotyczy		
	11) planowane urządzenia i sieci magistralne:	nie ustala się		
7.	ZASADY OCHRONY DZIEDZICTWA KULTUROWEGO, ZABYTEKÓW, KRAJOBRAZU KULTUROWEGO ORAZ DÓBR KULTURY WSPÓŁCZESNEJ Nie dotyczy			
8.	ZASADY OCHRONY ŚRODOWISKA I PRZYRODY Zgodnie z obowiązującymi przepisami odrębnymi			
9.	ZASADY KSZTAŁTOWANIA PRZESTRZENI PUBLICZNYCH Nie dotyczy			
10.	SPOSOBY I TERMINY TYMCZASOWEGO ZAGOSPODAROWANIA TERENU			

.	Nie ustala się
11	USTALENIA DOTYCZĄCE OBSZARÓW REHABILITACJI ISTNIEJĄCEJ ZABUDOWY I INFRASTRUKTURY TECHNICZNEJ, WYMAGAJĄCYCH PRZEKSZTAŁCEŃ LUB REKULTYWACJI Nie dotyczy
12	STAWKA PROCENTOWA, NA PODSTAWIE KTÓREJ USTALA SIĘ OPŁATĘ, O KTÓREJ MOWA W ART. 36 UST. 4 Nie dotyczy
13	SPOSOBY ZAGOSPODAROWANIA TERENÓW LUB OBIEKTÓW PODLEGAJĄCYCH OCHRONIE NA PODSTAWIE ODRĘBNYCH PRZEPISÓW Nie dotyczy
14	SZCZEGÓLNE WARUNKI ZAGOSPODAROWANIA TERENÓW ORAZ OGRANICZENIA W ICH UŻYTKOWANIU Nie ustala się
15	ZALECENIA I INFORMACJE NIE BĘDĄCE PODSTAWĄ WYDAWANIA DECYZJI ADMINISTRACYJNYCH Nie ustala się

KARTA TERENU MIEJSCOWEGO PLANU ZAGOSPODAROWANIA PRZESTRZENNEGO GMINY NOWA KARCZMA W OBRĘBIE GEODEZYJNYM LUBAŃ

1.	NUMER	C063		POWIERZCHNIA	0,68ha
2.	FUNKCJA	ZL – teren leśny			
3.	ZASADY OCHRONY I KSZTAŁTOWANIA ŁADU PRZESTRZENNEGO Stosuje się zasady określone w pkt. 4, 8				
4.	ZASADY KSZTAŁTOWANIA ZABUDOWY I ZAGOSPODAROWANIA TERENU nie dotyczy				
5.	ZASADY I WARUNKI SCALANIA I PODZIAŁU NIERUCHOMOŚCI Zgodnie z obowiązującymi przepisami odrębnymi				
6.	ZASADY DOTYCZĄCE SYSTEMÓW KOMUNIKACJI I INFRASTRUKTURY TECHNICZNEJ				
	1) dostępność drogowa dla terenu:	C063	poprzez tereny sąsiednie		
	2) parkingi:	wyklucza się			
	3) zaopatrzenie w wodę:	nie dotyczy			
	4) odprowadzenie ścieków komunalnych:	nie dotyczy			
	5) odprowadzenie wód opadowych:	nie ustala się			
	6) zaopatrzenie w energię elektryczną:	nie dotyczy			
	7) zaopatrzenie w gaz:	nie dotyczy			
	8) zaopatrzenie w ciepło:	nie dotyczy			
	9) gospodarka odpadami:	nie dotyczy			
	10) telekomunikacja:	nie dotyczy			
	11) planowane urządzenia i sieci magistralne:	nie ustala się			
7.	ZASADY OCHRONY DZIEDZICTWA KULTUROWEGO, ZABYTKÓW, KRAJOBRAZU KULTUROWEGO ORAZ DÓBR KULTURY WSPÓŁCZESNEJ Nie dotyczy				
8.	ZASADY OCHRONY ŚRODOWISKA I PRZYRODY Zgodnie z obowiązującymi przepisami odrębnymi				
9.	ZASADY KSZTAŁTOWANIA PRZESTRZENI PUBLICZNYCH Nie dotyczy				
10.	SPOSOBY I TERMINY TYMCZASOWEGO ZAGOSPODAROWANIA TERENU Nie ustala się				
11.	USTALENIA DOTYCZĄCE OBSZARÓW REHABILITACJI ISTNIEJĄCEJ ZABUDOWY I INFRASTRUKTURY TECHNICZNEJ, WYMAGAJĄCYCH PRZEKSZTAŁCEŃ LUB REKULTYWACJI				

	Nie dotyczy
12.	STAWKA PROCENTOWA, NA PODSTAWIE KTÓREJ USTALA SIĘ OPLATE, O KTÓREJ MOWA W ART. 36 UST. 4 Nie dotyczy
13.	SPOSOBY ZAGOSPODAROWANIA TERENÓW LUB OBIEKTÓW PODLEGAJĄCYCH OCHRONIE NA PODSTAWIE ODREBNYCH PRZEPISÓW Nie dotyczy
14.	SZCZEGÓLNE WARUNKI ZAGOSPODAROWANIA TERENÓW ORAZ OGRANICZENIA W ICH UŻYTKOWANIU Nie ustala się
15.	ZALECENIA I INFORMACJE NIE BĘDĄCE PODSTAWĄ WYDAWANIA DECYZJI ADMINISTRACYJNYCH Nie ustala się

**KARTA TERENU MIEJSCOWEGO PLANU ZAGOSPODAROWANIA PRZESTRZENNEGO GMINY
NOWA KARCZMA W OBRĘBIE GEODEZYJNYM LUBAŃ**

1.	NUMER	C064	POWIERZCHNIA	0,34 ha
2.	FUNKCJA	W – teren wód powierzchniowych – rzeka Kamionka		
3.	ZASADY OCHRONY I KSZTAŁTOWANIA ŁADU PRZESTRZENNEGO Stosuje się zasady określone w pkt. 4, 8			
4.	ZASADY KSZTAŁTOWANIA ZABUDOWY I ZAGOSPODAROWANIA TERENU nie dotyczy			
5.	ZASADY I WARUNKI SCALANIA I PODZIAŁU NIERUCHOMOŚCI Zgodnie z obowiązującymi przepisami odrębnymi			
6.	ZASADY DOTYCZĄCE SYSTEMÓW KOMUNIKACJI I INFRASTRUKTURY TECHNICZNEJ			
	1) dostępność drogowa dla terenu:	C064	z ciągu pieszo-jezdnego C034-KX oraz poprzez tereny sąsiednie	
	2) parkingi:	wyklucza się		
	3) zaopatrzenie w wodę:	nie dotyczy		
	4) odprowadzenie ścieków komunalnych:	nie dotyczy		
	5) odprowadzenie wód opadowych:	nie dotyczy		
	6) zaopatrzenie w energię elektryczną:	nie dotyczy		
	7) zaopatrzenie w gaz:	nie dotyczy		
	8) zaopatrzenie w ciepło:	nie dotyczy		
	9) gospodarka odpadami:	nie dotyczy		
	10) telekomunikacja:	nie dotyczy		
	11) planowane urządzenia i sieci magistralne:	nie ustala się		
7.	ZASADY OCHRONY DZIEDZICTWA KULTUROWEGO, ZABYTKÓW, KRAJOBRAZU KULTUROWEGO ORAZ DÓBR KULTURY WSPÓŁCZESNEJ Nie dotyczy			
8.	ZASADY OCHRONY ŚRODOWISKA I PRZYRODY Stosowanie materiałów naturalnych do umocnienia brzegów			
9.	ZASADY KSZTAŁTOWANIA PRZESTRZENI PUBLICZNYCH Nie dotyczy			
10.	SPOSOBY I TERMINY TYMCZASOWEGO ZAGOSPODAROWANIA TERENU Nie ustala się			
11.	USTALENIA DOTYCZĄCE OBSZARÓW REHABILITACJI ISTNIEJĄCEJ ZABUDOWY I INFRASTRUKTURY TECHNICZNEJ, WYMAGAJĄCYCH PRZEKSZTAŁCEŃ LUB REKULTYWACJI Nie dotyczy			
12.	STAWKA PROCENTOWA, NA PODSTAWIE KTÓREJ USTALA SIĘ OPLATE, O KTÓREJ MOWA W ART. 36 UST. 4 Nie dotyczy			
13.	SPOSOBY ZAGOSPODAROWANIA TERENÓW LUB OBIEKTÓW PODLEGAJĄCYCH OCHRONIE NA PODSTAWIE			

	ODRĘBNYCH PRZEPISÓW Nie ustala się
14.	SZCZEGÓLNE WARUNKI ZAGOSPODAROWANIA TERENÓW ORAZ OGRANICZENIA W ICH UŻYTKOWANIU Nie ustala się
15.	ZALECENIA I INFORMACJE NIE BĘDĄCE PODSTAWĄ WYDAWANIA DECYZJI ADMINISTRACYJNYCH Nie ustala się

KARTA TERENU MIEJSCOWEGO PLANU ZAGOSPODAROWANIA PRZESTRZENNEGO GMINY NOWA KARCZMA W OBRĘBIE GEODEZYJNYM LUBAŃ

1.	NUMER	C065	POWIERZCHNIA	1,31 ha
2.	FUNKCJA	MR – teren zabudowy zagrodowej		
3.	ZASADY OCHRONY I KSZTAŁTOWANIA ŁADU PRZESTRZENNEGO Stosuje się zasady określone w pkt. 4, 8			
4.	ZASADY KSZTAŁTOWANIA ZABUDOWY I ZAGOSPODAROWANIA TERENU			
	1) linie zabudowy:	maksymalne nieprzekraczalne: jak na rysunku planu pozostałe zgodnie z przepisami budowlanymi i drogowymi		
	2) wielkość powierzchni zabudowy w stosunku do powierzchni działki:	minimalna: nie ustala się maksymalna: 20%		
	3) minimalny procent powierzchni biologicznie czynnej:	50% powierzchni działki budowlanej objętej inwestycją		
	4) intensywność zabudowy dla powierzchni działki budowlanej objętej inwestycją:	minimalna: nie ustala się maksymalna: 0,5		
	5) wysokość zabudowy:	minimalna: nie ustala się maksymalna: dla zabudowy mieszkaniowej 9,0 m dla zabudowy towarzyszącej i inwentarskiej 12,0 m		
	6) kształt dachu:	dla nowych obiektów: - dach stromy jako dwuspadowy, ewentualnie naczółkowy o kącie nachylenia połaci 30°-45° - dla obiektów z podwyższoną ścianką kolankową kąt nachylenia połaci 22°-30°,		
	7) gabaryty inne:	Dowolne		
	8) zasady kształtowania zabudowy dla budynków w zagrodach zawierających elementy tradycyjnego rozplanowania oraz w ich sąsiedztwie	przy kształtowaniu zabudowy należy brać pod uwagę wymogi krajobrazu kulturowego wsi Lubań i gminy Nowa Karczma oraz kontynuację miejscowej tradycji przestrzennej i budowlanej elewacje z użyciem materiałów naturalnych: cegła, kamień naturalny, tynk, drewno, dachówka ceramiczna, gont, trzcina i inne. dopuszcza się pokrycie dachu bitumiczne w przypadku występowania takiego historycznego pokrycia kolorystyka elewacji w barwach naturalnych pastelowych, kolorystyka dachów w kolorach zbliżonych do naturalnych elementy małej architektury oraz ogrodzenia dostosowane kolorystyką oraz materiałami do istniejącej zabudowy, zakaz stosowania prefabrykowanych ogrodzeń betonowych		
	9) inne:	nie ustala się		
5.	ZASADY I WARUNKI SCALANIA I PODZIAŁU NIERUCHOMOŚCI Zgodnie z obowiązującymi przepisami odrębnymi			
6.	ZASADY DOTYCZĄCE SYSTEMÓW KOMUNIKACJI I INFRASTRUKTURY TECHNICZNEJ			
	1) dostępność drogowa dla terenu:	C065	z ulicy C023-KDL	
	2) parkingi:	co najmniej jedno miejsce postojowe na jedno mieszkanie na własnym terenie co najmniej dwa miejsca postojowe dla maszyn rolniczych w zabudowie zagrodowej		
	3) zaopatrzenie w wodę:	z sieci wodociągowej		
	4) odprowadzenie ścieków komunalnych:	do kanalizacji sanitarnej, dopuszcza się odprowadzenie ścieków do zbiorników bezodpływowych do czasu realizacji kanalizacji sanitarnej		
	5) odprowadzenie wód opadowych:	zagospodarowanie na terenie lub do układu odwadniającego		
	6) zaopatrzenie w energię elektryczną:	z sieci elektroenergetycznej		

	7) zaopatrzenie w gaz:	z sieci gazowej lub gaz bezprzewodowy
	8) zaopatrzenie w ciepło:	z niskoemisyjnych źródeł lokalnych
	9) gospodarka odpadami:	regulowana odrębnymi przepisami
	10) telekomunikacja:	z sieci przewodowej lub bezprzewodowej
	11) planowane urządzenia i sieci magistralne:	nie ustala się
7.	ZASADY OCHRONY DZIEDZICTWA KULTUROWEGO, ZABYTKÓW, KRAJOBRAZU KULTUROWEGO ORAZ DÓBR KULTURY WSPÓŁCZESNEJ Na terenie znajdują się zagrody: posiadające obiekty o zachowanych wartościowych elementach kulturowych (budynki gospodarcze) zawierające elementy historycznego rozplanowania, zakaz zabudowy wnętrza podwórza. Stosuje się zasady określone w § 4 pkt. 2, 3.3, 5 i 6 oraz w karcie terenu pkt. 4, 8 ppkt. 2 i pkt. 15 ppkt. 1, 2	
8.	ZASADY OCHRONY ŚRODOWISKA I PRZYRODY 1. obowiązuje poziom hałasu w środowisku jak dla terenów przeznaczonych pod zabudowę zagrodową 2. lokalizowanie zieleni w formie grup drzew i krzewów zgodnych z miejscowymi warunkami siedliskowymi 3. gromadzenie wód opadowych w celu ich późniejszego wykorzystania	
9.	ZASADY KSZTAŁTOWANIA PRZESTRZENI PUBLICZNYCH Nie dotyczy	
10.	SPOSOBY I TERMINY TYMCZASOWEGO ZAGOSPODAROWANIA TERENU Nie ustala się	
11.	USTALENIA DOTYCZĄCE OBSZARÓW REHABILITACJI ISTNIEJĄCEJ ZABUDOWY I INFRASTRUKTURY TECHNICZNEJ, WYMAGAJĄCYCH PRZEKSZTAŁCENI LUB REKULTYWACJI Nie dotyczy	
12.	STAWKA PROCENTOWA, NA PODSTAWIE KTÓREJ USTALA SIĘ OPŁATĘ, O KTÓREJ MOWA W ART. 36 UST. 4 15%	
13.	SPOSOBY ZAGOSPODAROWANIA TERENÓW LUB OBIEKTÓW PODLEGAJĄCYCH OCHRONIE NA PODSTAWIE ODRĘBNYCH PRZEPISÓW Nie dotyczy	
14.	SZCZEGÓLNE WARUNKI ZAGOSPODAROWANIA TERENÓW ORAZ OGRANICZENIA W ICH UŻYTKOWANIU Nie ustala się	
15.	ZALECENIA I INFORMACJE NIE BĘDĄCE PODSTAWĄ WYDAWANIA DECYZJI ADMINISTRACYJNYCH 1. dla zabudowy mieszkaniowej zaleca się: zastosowanie dachówki ceramicznej lub materiałów dachówkopodobnych w odcieniach zbliżonych do brązu, grafitu lub czerwieni 2. dla zabudowy towarzyszącej: dopuszcza się zastosowanie innych materiałów pokrycia dachu w kolorach zbliżonych do brązu, grafitu, szarości lub czerwieni 3. zaleca się zebranie wierzchniej warstwy gruntu w celu jego późniejszego wykorzystania, 4. zaleca się stosowanie nawierzchni przepuszczalnej lub półprzepuszczalnej do utwardzenia dróg dojazdowych do budynków oraz miejsc postojowych na terenie działki	

KARTA TERENU MIEJSCOWEGO PLANU ZAGOSPODAROWANIA PRZESTRZENNEGO GMINY NOWA KARCZMA W OBRĘBIE GEODEZYJNYM LUBAŃ

1.	NUMER	C066		POWIERZCHNIA	0,51 ha
2.	FUNKCJA	MN – teren zabudowy mieszkaniowej jednorodzinnej			
3.	ZASADY OCHRONY I KSZTAŁTOWANIA ŁADU PRZESTRZENNEGO Stosuje się zasady określone w pkt. 4, 8				
4.	ZASADY KSZTAŁTOWANIA ZABUDOWY I ZAGOSPODAROWANIA TERENU				
	1) linie zabudowy:	maksymalne nieprzekraczalne zgodnie z przepisami budowlanymi i drogowymi			
	2) wielkość powierzchni zabudowy w stosunku do powierzchni działki:	minimalna: nie ustala się maksymalna: 20%			
	3) minimalny procent powierzchni biologicznie czynnej:	50% powierzchni działki budowlanej objętej inwestycją			
	4) intensywność zabudowy dla powierzchni działki budowlanej objętej inwestycją:	minimalna: nie ustala się maksymalna: 0,5			
	5) wysokość zabudowy:	minimalna: nie ustala się maksymalna: dla zabudowy mieszkaniowej 9,0 m			

		dla zabudowy towarzyszącej 6,0 m
	6) kształt dachu:	dla nowych obiektów: - dach stromy o kącie nachylenia połaci 30°-45° - dla obiektów z podwyższoną ścianką kolankową kątem nachylenia połaci 22°-30°
	7) gabaryty inne:	Dowolne
	8) formy zabudowy:	Wolnostojące
	9) inne:	nie ustala się
5.	ZASADY I WARUNKI SCALANIA I PODZIAŁU NIERUCHOMOŚCI Wielkość działki: minimalna – 1000 m ² , maksymalna – nie ustala się	
6.	ZASADY DOTYCZĄCE SYSTEMÓW KOMUNIKACJI I INFRASTRUKTURY TECHNICZNEJ	
	1) dostępność drogowa dla terenu:	C066 z ulicy C023-KDL
	2) parkingi:	co najmniej dwa miejsca postojowe na jedno mieszkanie na własnym terenie
	3) zaopatrzenie w wodę:	z sieci wodociągowej
	4) odprowadzenie ścieków komunalnych:	do kanalizacji sanitarnej, dopuszcza się odprowadzenie ścieków do zbiorników bezodpływowych do czasu realizacji kanalizacji sanitarnej,
	5) odprowadzenie wód opadowych:	zagospodarowanie na terenie lub do układu odwadniającego
	6) zaopatrzenie w energię elektryczną:	z sieci elektroenergetycznej
	7) zaopatrzenie w gaz:	z sieci gazowej lub gaz bezprzewodowy
	8) zaopatrzenie w ciepło:	z niskoemisyjnych źródeł lokalnych
	9) gospodarka odpadami:	regulowana odrębnymi przepisami
	10) telekomunikacja:	z sieci przewodowej lub bezprzewodowej
	11) planowane urządzenia i sieci magistralne:	nie ustala się
7.	ZASADY OCHRONY DZIEDZICTWA KULTUROWEGO, ZABYTKÓW, KRAJOBRAZU KULTUROWEGO ORAZ DÓBR KULTURY WSPÓŁCZESNEJ Nie dotyczy	
8.	ZASADY OCHRONY ŚRODOWISKA I PRZYRODY 1. obowiązuje poziom hałasu w środowisku jak dla terenów przeznaczonych pod zabudowę mieszkaniową jednorodzinną 2. lokalizowanie zieleni w formie grup drzew i krzewów zgodnych z miejscowymi warunkami siedliskowymi 3. gromadzenie wód opadowych w celu ich późniejszego wykorzystania	
9.	ZASADY KSZTAŁTOWANIA PRZESTRZENI PUBLICZNYCH Nie dotyczy	
10.	SPOSOBY I TERMINY TYMCZASOWEGO ZAGOSPODAROWANIA TERENU Nie ustala się	
11.	USTALENIA DOTYCZĄCE OBSZARÓW REHABILITACJI ISTNIEJĄCEJ ZABUDOWY I INFRASTRUKTURY TECHNICZNEJ, WYMAGAJĄCYCH PRZEKSZTAŁCEŃ LUB REKULTYWACJI Nie dotyczy	
12.	STAWKA PROCENTOWA, NA PODSTAWIE KTÓREJ USTALA SIĘ OPŁATĘ, O KTÓREJ MOWA W ART. 36 UST. 4 15%	
13.	SPOSOBY ZAGOSPODAROWANIA TERENÓW LUB OBIEKTÓW PODLEGAJĄCYCH OCHRONIE NA PODSTAWIE ODRĘBNYCH PRZEPISÓW Nie dotyczy	
14.	SZCZEGÓLNE WARUNKI ZAGOSPODAROWANIA TERENÓW ORAZ OGRANICZENIA W ICH UŻYTKOWANIU Nie ustala się	
15.	ZALECENIA I INFORMACJE NIE BĘDĄCE PODSTAWĄ WYDAWANIA DECYZJI ADMINISTRACYJNYCH 1. dla zabudowy mieszkaniowej zaleca się: zastosowanie dachówki ceramicznej lub materiałów dachówkopodobnych w odcieniach zbliżonych do brązu, grafitu lub czerwieni 2. dla zabudowy towarzyszącej: dopuszcza się zastosowanie innych materiałów pokrycia dachu w kolorach zbliżonych do brązu, grafitu, szarości lub czerwieni 3. zaleca się zebranie wierzchniej warstwy gruntu w celu jego późniejszego wykorzystania, 4. zaleca się stosowanie nawierzchni przepuszczalnej lub półprzepuszczalnej do utwardzenia dróg dojazdowych do budynków oraz miejsc postojowych na terenie działki 5. część terenu potencjalnie zagrożona ruchami masowymi ziemi	

KARTA TERENU MIEJSCOWEGO PLANU ZAGOSPODAROWANIA PRZESTRZENNEGO GMINY NOWA KARCZMA W OBRĘBIE GEODEZYJNYM LUBAŃ

1.	NUMER	C067	POWIERZCHNIA	0,96 ha
2.	FUNKCJA	MR – teren zabudowy zagrodowej		
3.	ZASADY OCHRONY I KSZTAŁTOWANIA ŁADU PRZESTRZENNEGO Stosuje się zasady określone w pkt. 4, 8			
4.	ZASADY KSZTAŁTOWANIA ZABUDOWY I ZAGOSPODAROWANIA TERENU			
	1) linie zabudowy:	maksymalne nieprzekraczalne: jak na rysunku planu pozostałe zgodnie z przepisami budowlanymi i drogowymi		
	2) wielkość powierzchni zabudowy w stosunku do powierzchni działki:	minimalna: nie ustala się maksymalna: 20%		
	3) minimalny procent powierzchni biologicznie czynnej:	50% powierzchni działki budowlanej objętej inwestycją		
	4) intensywność zabudowy dla powierzchni działki budowlanej objętej inwestycją:	minimalna: nie ustala się maksymalna: 0,5		
	5) wysokość zabudowy:	minimalna: nie ustala się maksymalna: dla zabudowy mieszkaniowej 9,0 m dla zabudowy towarzyszącej i inwentarskiej 12,0 m		
	6) kształt dachu:	dla nowych obiektów: - dach stromy jako dwuspadowy, ewentualnie naczółkowy o kącie nachylenia połaci 30°-45° - dla obiektów z podwyższoną ścianką kolankową kąt nachylenia połaci 22°-30°		
	7) gabaryty inne:	Dowolne		
	8) zasady kształtowania zabudowy dla budynków w zagrodach zawierających elementy tradycyjnego rozplanowania oraz w ich sąsiedztwie	- przy kształtowaniu zabudowy należy brać pod uwagę wymogi krajobrazu kulturowego wsi Lubań i gminy Nowa Karczma oraz kontynuację miejscowej tradycji przestrzennej i budowlanej - elewacje z użyciem materiałów naturalnych: cegła, kamień naturalny, tynk, drewno, dachówka ceramiczna, gont, trzcina i inne. dopuszcza się pokrycie dachu bitumiczne w przypadku występowania takiego historycznego pokrycia - kolorystyka elewacji w barwach naturalnych pastelowych, kolorystyka dachów w kolorach zbliżonych do naturalnych - elementy małej architektury oraz ogrodzenia dostosowane kolorystyką oraz materiałami do istniejącej zabudowy, zakaz stosowania prefabrykowanych ogrodzeń betonowych		
	9) inne:	nie ustala się		
5.	ZASADY I WARUNKI SCALANIA I PODZIAŁU NIERUCHOMOŚCI Zgodnie z obowiązującymi przepisami odrębnymi			
6.	ZASADY DOTYCZĄCE SYSTEMÓW KOMUNIKACJI I INFRASTRUKTURY TECHNICZNEJ			
	1) dostępność drogowa dla terenu:	C067	z ulicy C023-KDL	
	2) parkingi:	co najmniej jedno miejsce postojowe na jedno mieszkanie na własnym terenie co najmniej dwa miejsca postojowe dla maszyn rolniczych w zabudowie zagrodowej		
	3) zaopatrzenie w wodę:	z sieci wodociągowej		
	4) odprowadzenie ścieków komunalnych:	do kanalizacji sanitarnej, dopuszcza się odprowadzenie ścieków do zbiorników bezodpływowych do czasu realizacji kanalizacji sanitarnej		
	5) odprowadzenie wód opadowych:	zagospodarowanie na terenie lub do układu odwadniającego		
	6) zaopatrzenie w energię elektryczną:	z sieci elektroenergetycznej		
	7) zaopatrzenie w gaz:	z sieci gazowej lub gaz bezprzewodowy		
	8) zaopatrzenie w ciepło:	z niskoemisyjnych źródeł lokalnych		
	9) gospodarka odpadami:	regulowana odrębnymi przepisami		
	10) telekomunikacja:	z sieci przewodowej lub bezprzewodowej		
	11) planowane urządzenia i sieci magistralne:	nie ustala się		
7.	ZASADY OCHRONY DZIEDZICTWA KULTUROWEGO, ZABYTKÓW, KRAJOBRAZU KULTUROWEGO ORAZ DÓBR KULTURY WSPÓŁCZESNEJ Na terenie znajduje się zagroda zawierająca elementy historycznego rozplanowania, zakaz zabudowy wnętrza podwórza. Stosuje się zasady określone w § 4 pkt. 3.3 i 6 oraz w karcie terenu pkt. 4, 8 ppkt. 2 i pkt. 15 ppkt. 1, 2			
8.	ZASADY OCHRONY ŚRODOWISKA I PRZYRODY 1. obowiązuje poziom hałasu w środowisku jak dla terenów przeznaczonych pod zabudowę zagrodową 2. lokalizowanie zieleni w formie grup drzew i krzewów zgodnych z miejscowymi warunkami siedliskowymi 3. gromadzenie wód opadowych w celu ich późniejszego wykorzystania			

9.	ZASADY KSZTAŁTOWANIA PRZESTRZENI PUBLICZNYCH Nie dotyczy
10.	SPOSOBY I TERMINY TYMCZASOWEGO ZAGOSPODAROWANIA TERENU Nie ustala się
11.	USTALENIA DOTYCZĄCE OBSZARÓW REHABILITACJI ISTNIEJĄCEJ ZABUDOWY I INFRASTRUKTURY TECHNICZNEJ, WYMAGAJĄCYCH PRZEKSZTAŁCENÍ LUB REKULTYWACJI Nie dotyczy
12.	STAWKA PROCENTOWA, NA PODSTAWIE KTÓREJ USTALA SIĘ OPŁATĘ, O KTÓREJ MOWA W ART. 36 UST. 4 15%
13.	SPOSOBY ZAGOSPODAROWANIA TERENÓW LUB OBIEKTÓW PODLEGAJĄCYCH OCHRONIE NA PODSTAWIE ODRĘBNYCH PRZEPISÓW Nie dotyczy
14.	SZCZEGÓLNE WARUNKI ZAGOSPODAROWANIA TERENÓW ORAZ OGRANICZENIA W ICH UŻYTKOWANIU Nie ustala się
15.	ZALECENIA I INFORMACJE NIE BĘDĄCE PODSTAWĄ WYDAWANIA DECYZJI ADMINISTRACYJNYCH 1. dla zabudowy mieszkaniowej zaleca się: zastosowanie dachówki ceramicznej lub materiałów dachówkopodobnych w odcieniach zbliżonych do brązu, grafitu lub czerwieni 2. dla zabudowy towarzyszącej: dopuszcza się zastosowanie innych materiałów pokrycia dachu w kolorach zbliżonych do brązu, grafitu, szarości lub czerwieni 3. zaleca się zebranie wierzchniej warstwy gruntu w celu jego późniejszego wykorzystania, 4. zaleca się stosowanie nawierzchni przepuszczalnej lub półprzepuszczalnej do utwardzenia dróg dojazdowych do budynków oraz miejsc postojowych na terenie działki 5. część terenu potencjalnie zagrożona ruchami masowymi ziemi

**KARTA TERENU MIEJSCOWEGO PLANU ZAGOSPODAROWANIA PRZESTRZENNEGO GMINY
NOWA KARCZMA W OBRĘBIE GEODEZYJNYM LUBAŃ**

1.	NUMER	C068		POWIERZCHNIA	1,45 ha
2.	FUNKCJA	MN – teren zabudowy mieszkaniowej jednorodzinnej			
3.	ZASADY OCHRONY I KSZTAŁTOWANIA ŁADU PRZESTRZENNEGO Stosuje się zasady określone w pkt. 4, 8				
4.	ZASADY KSZTAŁTOWANIA ZABUDOWY I ZAGOSPODAROWANIA TERENU				
	1) linie zabudowy:	maksymalne nieprzekraczalne zgodnie z przepisami budowlanymi i drogowymi			
	2) wielkość powierzchni zabudowy w stosunku do powierzchni działki:	minimalna: nie ustala się maksymalna: 20%			
	3) minimalny procent powierzchni biologicznie czynnej:	50% powierzchni działki budowlanej objętej inwestycją			
	4) intensywność zabudowy dla powierzchni działki budowlanej objętej inwestycją:	minimalna: nie ustala się maksymalna: 0,5			
	5) wysokość zabudowy:	minimalna: nie ustala się maksymalna: dla zabudowy mieszkaniowej 9,0 m dla zabudowy towarzyszącej 6,0 m			
	6) kształt dachu:	dla nowych obiektów: - dach stromy o kącie nachylenia połaci 30°-45° - dla obiektów z podwyższoną ścianką kolankową kąt nachylenia połaci 22°- 30°,			
	7) gabaryty inne:	Dowolne			
	8) formy zabudowy:	Wolnostojące			
	9) inne:	nie ustala się			
5.	ZASADY I WARUNKI SCALANIA I PODZIAŁU NIERUCHOMOŚCI Wielkość działki: minimalna – 1000 m ² , maksymalna – nie ustala się				
6.	ZASADY DOTYCZĄCE SYSTEMÓW KOMUNIKACJI I INFRASTRUKTURY TECHNICZNEJ				
	1) dostępność drogowa dla terenu:	C068	z ulicy C023-KDL		

	2) parkingi:	co najmniej dwa miejsca postojowe na jedno mieszkanie na własnym terenie
	3) zaopatrzenie w wodę:	z sieci wodociągowej
	4) odprowadzenie ścieków komunalnych:	do kanalizacji sanitarnej, dopuszcza się odprowadzenie ścieków do zbiorników bezodpływowych do czasu realizacji kanalizacji sanitarnej
	5) odprowadzenie wód opadowych:	zagospodarowanie na terenie lub do układu odwadniającego
	6) zaopatrzenie w energię elektryczną:	z sieci elektroenergetycznej
	7) zaopatrzenie w gaz:	z sieci gazowej lub gaz bezprzewodowy
	8) zaopatrzenie w ciepło:	z niskoemisyjnych źródeł lokalnych
	9) gospodarka odpadami:	regulowana odrębnymi przepisami
	10) telekomunikacja:	z sieci przewodowej lub bezprzewodowej
	planone urządzenia i sieci magistralne:	nie ustala się
7.	ZASADY OCHRONY DZIEDZICTWA KULTUROWEGO, ZABYTKÓW, KRAJOBRAZU KULTUROWEGO ORAZ DÓBR KULTURY WSPÓŁCZESNEJ Nie dotyczy	
8.	ZASADY OCHRONY ŚRODOWISKA I PRZYRODY 1. obowiązuje poziom hałasu w środowisku jak dla terenów przeznaczonych pod zabudowę mieszkaniową jednorodzinną 2. lokalizowanie zieleni w formie grup drzew i krzewów zgodnych z miejscowymi warunkami siedliskowymi 3. gromadzenie wód opadowych w celu ich późniejszego wykorzystania	
9.	ZASADY KSZTAŁTOWANIA PRZESTRZENI PUBLICZNYCH Nie dotyczy	
10.	SPOSOBY I TERMINY TYMCZASOWEGO ZAGOSPODAROWANIA TERENU Nie ustala się	
11.	USTALENIA DOTYCZĄCE OBSZARÓW REHABILITACJI ISTNIEJĄCEJ ZABUDOWY I INFRASTRUKTURY TECHNICZNEJ, WYMAGAJĄCYCH PRZEKSZTAŁCEN LUB REKULTYWACJI Nie dotyczy	
12.	STAWKA PROCENTOWA, NA PODSTAWIE KTÓREJ USTALA SIĘ OPŁATĘ, O KTÓREJ MOWA W ART. 36 UST. 4 15%	
13.	SPOSOBY ZAGOSPODAROWANIA TERENÓW LUB OBIEKTÓW PODLEGAJĄCYCH OCHRONIE NA PODSTAWIE ODRĘBNYCH PRZEPISÓW Nie dotyczy	
14.	SZCZEGÓLNE WARUNKI ZAGOSPODAROWANIA TERENÓW ORAZ OGRANICZENIA W ICH UŻYTKOWANIU Nie ustala się	
15.	ZALECENIA I INFORMACJE NIE BĘDĄCE PODSTAWĄ WYDAWANIA DECYZJI ADMINISTRACYJNYCH 1. dla zabudowy mieszkaniowej zaleca się: zastosowanie dachówki ceramicznej lub materiałów dachówkopodobnych w odcieniach zbliżonych do brązu, grafitu lub czerwieni 2. dla zabudowy towarzyszącej: dopuszcza się zastosowanie innych materiałów pokrycia dachu w kolorach zbliżonych do brązu, grafitu, szarości lub czerwieni 3. zaleca się zebranie wierzchniej warstwy gruntu w celu jego późniejszego wykorzystania, 4. zaleca się stosowanie nawierzchni przepuszczalnej lub półprzepuszczalnej do utwardzenia dróg dojazdowych do budynków oraz miejsc postojowych na terenie działki	

KARTA TERENU MIEJSCOWEGO PLANU ZAGOSPODAROWANIA PRZESTRZENNEGO GMINY NOWA KARCZMA W OBRĘBIE GEODEZYJNYM LUBAŃ

1.	NUMER	C069		POWIERZCHNIA	1,05 ha
2.	FUNKCJA	MN – teren zabudowy mieszkaniowej			
3.	ZASADY OCHRONY I KSZTAŁTOWANIA ŁADU PRZESTRZENNEGO Stosuje się zasady określone w pkt. 4, 8				
4.	ZASADY KSZTAŁTOWANIA ZABUDOWY I ZAGOSPODAROWANIA TERENU				
	1) linie zabudowy:	maksymalne nieprzekraczalne zgodnie z przepisami budowlanymi i drogowymi			
	2) wielkość powierzchni zabudowy w stosunku do powierzchni działki:	minimalna: nie ustala się maksymalna: 20%			
	3) minimalny procent powierzchni biologicznie	50% powierzchni działki budowlanej objętej inwestycją			

	czynnej:	
	4) intensywność zabudowy dla powierzchni działki budowlanej objętej inwestycją:	minimalna: nie ustala się maksymalna: 0,5
	5) wysokość zabudowy:	minimalna: nie ustala się maksymalna: dla zabudowy mieszkaniowej 9,0 m dla zabudowy towarzyszącej 6,0 m
	6) kształt dachu:	dla nowych obiektów: - dach stromy o kącie nachylenia połaci 30° -45° - dla obiektów z podwyższoną ścianką kolankową kąt nachylenia połaci 22°- 30°
	7) gabaryty inne:	dowolne
	8) formy zabudowy:	wolnostojące
	9) inne:	nie ustala się
5.	ZASADY I WARUNKI SCALANIA I PODZIAŁU NIERUCHOMOŚCI Wielkość działki: minimalna – 1000 m ² , maksymalna – nie ustala się	
6.	ZASADY DOTYCZĄCE SYSTEMÓW KOMUNIKACJI I INFRASTRUKTURY TECHNICZNEJ	
	1) dostępność drogowa dla terenu:	C069 z ulicy C023-KDL
	2) parkingi:	co najmniej dwa miejsca postojowe na jedno mieszkanie na własnym terenie
	3) zaopatrzenie w wodę:	z sieci wodociągowej
	4) odprowadzenie ścieków komunalnych:	do kanalizacji sanitarnej, dopuszcza się odprowadzenie ścieków do zbiorników bezodpływowych do czasu realizacji kanalizacji sanitarnej
	5) odprowadzenie wód opadowych:	zagospodarowanie na terenie lub do układu odwadniającego
	6) zaopatrzenie w energię elektryczną:	z sieci elektroenergetycznej
	7) zaopatrzenie w gaz:	z sieci gazowej lub gaz bezprzewodowy
	8) zaopatrzenie w ciepło:	z niskoemisyjnych źródeł lokalnych
	9) gospodarka odpadami:	regulowana odrębnymi przepisami
	10) telekomunikacja:	z sieci przewodowej lub bezprzewodowej
	11) planowane urządzenia i sieci magistralne:	nie ustala się
7.	ZASADY OCHRONY DZIEDZICTWA KULTUROWEGO, ZABYTKÓW, KRAJOBRAZU KULTUROWEGO ORAZ DÓBR KULTURY WSPÓŁCZESNEJ Nie dotyczy	
8.	ZASADY OCHRONY ŚRODOWISKA I PRZYRODY 1. obowiązuje poziom hałasu w środowisku jak dla terenów przeznaczonych pod zabudowę mieszkaniową jednorodzinną 2. lokalizowanie zieleni w formie grup drzew i krzewów zgodnych z miejscowymi warunkami siedliskowymi 3. gromadzenie wód opadowych w celu ich późniejszego wykorzystania	
9.	ZASADY KSZTAŁTOWANIA PRZESTRZENI PUBLICZNYCH Nie dotyczy	
10.	SPOSOBY I TERMINY TYMCZASOWEGO ZAGOSPODAROWANIA TERENU Nie ustala się	
11.	USTALENIA DOTYCZĄCE OBSZARÓW REHABILITACJI ISTNIEJĄCEJ ZABUDOWY I INFRASTRUKTURY TECHNICZNEJ, WYMAGAJĄCYCH PRZEKSZTAŁCEŃ LUB REKULTYWACJI Nie dotyczy	
12.	STAWKA PROCENTOWA, NA PODSTAWIE KTÓREJ USTALA SIĘ OPLATE, O KTÓREJ MOWA W ART. 36 UST. 4 15%	
13.	SPOSOBY ZAGOSPODAROWANIA TERENÓW LUB OBIEKTÓW PODLEGAJĄCYCH OCHRONIE NA PODSTAWIE ODRĘBNYCH PRZEPISÓW Nie dotyczy	
14.	SZCZEGÓLNE WARUNKI ZAGOSPODAROWANIA TERENÓW ORAZ OGRANICZENIA W ICH UŻYTKOWANIU Nie ustala się	
15.	ZALECENIA I INFORMACJE NIE BĘDĄCE PODSTAWĄ WYDAWANIA DECYZJI ADMINISTRACYJNYCH 1. dla zabudowy mieszkaniowej zaleca się: zastosowanie dachówki ceramicznej lub materiałów dachówkopodobnych w odcieniach zbliżonych do brązu, grafitu lub czerwieni 2. dla zabudowy towarzyszącej: dopuszcza się zastosowanie innych materiałów pokrycia dachu w kolorach zbliżonych do brązu, grafitu, szarości lub czerwieni 3. zaleca się zebranie wierzchniej warstwy gruntu w celu jego późniejszego wykorzystania, 4. zaleca się stosowanie nawierzchni przepuszczalnej lub półprzepuszczalnej do utwardzenia dróg dojazdowych do budynków oraz miejsc postojowych na terenie działki	

**KARTA TERENU MIEJSCOWEGO PLANU ZAGOSPODAROWANIA PRZESTRZENNEGO GMINY
NOWA KARCZMA W OBRĘBIE GEODEZYJNYM LUBAŃ**

1.	NUMER	C070		POWIERZCHNIA	2,92 ha
2.	FUNKCJA	MN – teren zabudowy mieszkaniowej jednorodzinnej			
3.	ZASADY OCHRONY I KSZTAŁTOWANIA ŁADU PRZESTRZENNEGO Stosuje się zasady określone w pkt. 4, 8				
4.	ZASADY KSZTAŁTOWANIA ZABUDOWY I ZAGOSPODAROWANIA TERENU				
	1) linie zabudowy:	maksymalne nieprzekraczalne w odległości: 10.0m od terenu zieleni ekologiczno – krajobrazowej pozostałe zgodnie z przepisami budowlanymi i drogowymi			
	2) wielkość powierzchni zabudowy w stosunku do powierzchni działki:	minimalna: nie ustala się maksymalna: 20%			
	3) minimalny procent powierzchni biologicznie czynnej:	50% powierzchni działki budowlanej objętej inwestycją			
	4) intensywność zabudowy dla powierzchni działki budowlanej objętej inwestycją:	minimalna: nie ustala się maksymalna: 0,5			
	5) wysokość zabudowy:	minimalna: nie ustala się maksymalna: dla zabudowy mieszkaniowej 9,0 m dla zabudowy towarzyszącej 6,0 m			
	6) kształt dachu:	dla nowych obiektów: - dach stromy o kącie nachylenia połaci 30 ⁰ -45 ⁰ - dla obiektów z podwyższoną ścianką kolankową kąt nachylenia połaci 22°- 30°			
	7) gabaryty inne:	dowolne			
	8) formy zabudowy:	wolnostojące			
	9) inne:	nie ustala się			
5.	ZASADY I WARUNKI SCALANIA I PODZIAŁU NIERUCHOMOŚCI Wielkość działki: minimalna – 1000 m ² , maksymalna – nie ustala się				
6.	ZASADY DOTYCZĄCE SYSTEMÓW KOMUNIKACJI I INFRASTRUKTURY TECHNICZNEJ				
	1) dostępność drogowa dla terenu:	C070	z ulicy C023-KDL		
	2) parkingi:	co najmniej dwa miejsca postojowe na jedno mieszkanie na własnym terenie			
	3) zaopatrzenie w wodę:	z sieci wodociągowej			
	4) odprowadzenie ścieków komunalnych:	do kanalizacji sanitarnej, dopuszcza się odprowadzenie ścieków do zbiorników bezodpływowych do czasu realizacji kanalizacji sanitarnej,			
	5) odprowadzenie wód opadowych:	zagospodarowanie na terenie lub do układu odwadniającego			
	6) zaopatrzenie w energię elektryczną:	z sieci elektroenergetycznej			
	7) zaopatrzenie w gaz:	z sieci gazowej lub gaz bezprzewodowy			
	8) zaopatrzenie w ciepło:	z niskoemisyjnych źródeł lokalnych			
	9) gospodarka odpadami:	regulowana odrębnymi przepisami			
	10) telekomunikacja:	z sieci przewodowej lub bezprzewodowej			
	11) planowane urządzenia i sieci magistralne:	nie ustala się			
7.	ZASADY OCHRONY DZIEDZICTWA KULTUROWEGO, ZABYTKÓW, KRAJOBRAZU KULTUROWEGO ORAZ DÓBR KULTURY WSPÓŁCZESNEJ Nie dotyczy				
8.	ZASADY OCHRONY ŚRODOWISKA I PRZYRODY 1. obowiązuje poziom hałasu w środowisku jak dla terenów przeznaczonych pod zabudowę mieszkaniową jednorodziną 2. lokalizowanie zieleni w formie grup drzew i krzewów zgodnych z miejscowymi warunkami siedliskowymi 3. gromadzenie wód opadowych w celu ich późniejszego wykorzystania				
9.	ZASADY KSZTAŁTOWANIA PRZESTRZENI PUBLICZNYCH Nie dotyczy				
10.	SPOSOBY I TERMINY TYMCZASOWEGO ZAGOSPODAROWANIA TERENU				

	Nie ustala się
11.	USTALENIA DOTYCZĄCE OBSZARÓW REHABILITACJI ISTNIEJĄCEJ ZABUDOWY I INFRASTRUKTURY TECHNICZNEJ, WYMAGAJĄCYCH PRZEKSZTAŁCEŃ LUB REKULTYWACJI Nie dotyczy
12.	STAWKA PROCENTOWA, NA PODSTAWIE KTÓREJ USTALA SIĘ OPLATĘ, O KTÓREJ MOWA W ART. 36 UST. 4 15%
13.	SPOSOBY ZAGOSPODAROWANIA TERENÓW LUB OBIEKTÓW PODLEGAJĄCYCH OCHRONIE NA PODSTAWIE ODRĘBNYCH PRZEPISÓW Nie dotyczy
14.	SZCZEGÓLNE WARUNKI ZAGOSPODAROWANIA TERENÓW ORAZ OGRANICZENIA W ICH UŻYTKOWANIU Nie ustala się
15.	ZALECENIA I INFORMACJE NIE BĘDĄCE PODSTAWĄ WYDAWANIA DECYZJI ADMINISTRACYJNYCH 1. dla zabudowy mieszkaniowej zaleca się: zastosowanie dachówki ceramicznej lub materiałów dachówkopodobnych w odcieniach zbliżonych do brązu, grafitu lub czerwieni 2. dla zabudowy towarzyszącej: dopuszcza się zastosowanie innych materiałów pokrycia dachu w kolorach zbliżonych do brązu, grafitu, szarości lub czerwieni 3. zaleca się zebranie wierzchniej warstwy gruntu w celu jego późniejszego wykorzystania, 4. zaleca się stosowanie nawierzchni przepuszczalnej lub półprzepuszczalnej do utwardzenia dróg dojazdowych do budynków oraz miejsc postojowych na terenie działki

KARTA TERENU MIEJSCOWEGO PLANU ZAGOSPODAROWANIA PRZESTRZENNEGO GMINY NOWA KARCZMA W OBRĘBIE GEODEZYJNYM LUBAŃ

1.	NUMER	C071	POWIERZCHNIA	0,59 ha
2.	FUNKCJA	ZK – teren zieleni ekologiczno-krajobrazowej		
3.	ZASADY OCHRONY I KSZTAŁTOWANIA ŁADU PRZESTRZENNEGO Stosuje się zasady określone w pkt. 4, 8			
4.	ZASADY KSZTAŁTOWANIA ZABUDOWY I ZAGOSPODAROWANIA TERENU nie dotyczy			
5.	ZASADY I WARUNKI SCALANIA I PODZIAŁU NIERUCHOMOŚCI Zgodnie z obowiązującymi przepisami odrębnymi			
6.	ZASADY DOTYCZĄCE SYSTEMÓW KOMUNIKACJI I INFRASTRUKTURY TECHNICZNEJ			
	1) dostępność drogowa dla terenu:	C071	z ulicy C023-KDL oraz poprzez tereny sąsiednie	
	2) parkingi:	wyklucza się		
	3) zaopatrzenie w wodę:	nie dotyczy		
	4) odprowadzenie ścieków komunalnych:	nie dotyczy		
	5) odprowadzenie wód opadowych:	nie dotyczy		
	6) zaopatrzenie w energię elektryczną:	nie dotyczy		
	7) zaopatrzenie w gaz:	nie dotyczy		
	8) zaopatrzenie w ciepło:	nie dotyczy		
	9) gospodarka odpadami:	nie dotyczy		
	10) telekomunikacja:	nie dotyczy		
	11) planowane urządzenia i sieci magistralne:	nie ustala się		
7.	ZASADY OCHRONY DZIEDZICTWA KULTUROWEGO, ZABYTKÓW, KRAJOBRAZU KULTUROWEGO ORAZ DÓBR KULTURY WSPÓLCZESNEJ Nie dotyczy			
8.	ZASADY OCHRONY ŚRODOWISKA I PRZYRODY Zgodnie z obowiązującymi przepisami odrębnymi			
9.	ZASADY KSZTAŁTOWANIA PRZESTRZENI PUBLICZNYCH Nie dotyczy			
10.	SPOSOBY I TERMINY TYMCZASOWEGO ZAGOSPODAROWANIA TERENU Nie ustala się			
11.	USTALENIA DOTYCZĄCE OBSZARÓW REHABILITACJI ISTNIEJĄCEJ ZABUDOWY I INFRASTRUKTURY TECHNICZNEJ, WYMAGAJĄCYCH PRZEKSZTAŁCEŃ LUB REKULTYWACJI Nie dotyczy			
12.	STAWKA PROCENTOWA, NA PODSTAWIE KTÓREJ USTALA SIĘ OPLATĘ, O KTÓREJ MOWA W ART. 36 UST. 4 Nie dotyczy			

13.	SPOSOBY ZAGOSPODAROWANIA TERENÓW LUB OBIEKTÓW PODLEGAJĄCYCH OCHRONIE NA PODSTAWIE ODRĘBNYCH PRZEPISÓW Nie dotyczy
14.	SZCZEGÓLNE WARUNKI ZAGOSPODAROWANIA TERENÓW ORAZ OGRANICZENIA W ICH UŻYTKOWANIU Dopuszcza się użytkowanie rolnicze terenu - łąki i pastwiska
15.	ZALECENIA I INFORMACJE NIE BĘDĄCE PODSTAWĄ WYDAWANIA DECYZJI ADMINISTRACYJNYCH Nie ustala się

KARTA TERENU MIEJSCOWEGO PLANU ZAGOSPODAROWANIA PRZESTRZENNEGO GMINY NOWA KARCZMA W OBRĘBIE GEODEZYJNYM LUBAŃ

1.	NUMER	C072	POWIERZCHNIA	0,33 ha
2.	FUNKCJA	ZK – teren zieleni ekologiczno-krajobrazowej		
3.	ZASADY OCHRONY I KSZTAŁTOWANIA ŁADU PRZESTRZENNEGO Stosuje się zasady określone w pkt. 4, 8			
4.	ZASADY KSZTAŁTOWANIA ZABUDOWY I ZAGOSPODAROWANIA TERENU nie dotyczy			
5.	ZASADY I WARUNKI SCALANIA I PODZIAŁU NIERUCHOMOŚCI Zgodnie z obowiązującymi przepisami odrębnymi			
6.	ZASADY DOTYCZĄCE SYSTEMÓW KOMUNIKACJI I INFRASTRUKTURY TECHNICZNEJ			
	1) dostępność drogowa dla terenu:	C072	poprzez tereny sąsiednie	
	2) parkingi:	wyklucza się		
	3) zaopatrzenie w wodę:	nie dotyczy		
	4) odprowadzenie ścieków komunalnych:	nie dotyczy		
	5) odprowadzenie wód opadowych:	nie dotyczy		
	6) zaopatrzenie w energię elektryczną:	nie dotyczy		
	7) zaopatrzenie w gaz:	nie dotyczy		
	8) zaopatrzenie w ciepło:	nie dotyczy		
	9) gospodarka odpadami:	nie dotyczy		
	10) telekomunikacja:	nie dotyczy		
	11) planowane urządzenia i sieci magistralne:	nie ustala się		
7.	ZASADY OCHRONY DZIEDZICTWA KULTUROWEGO, ZABYTKÓW, KRAJOBRAZU KULTUROWEGO ORAZ DÓBR KULTURY WSPÓŁCZESNEJ Nie dotyczy			
8.	ZASADY OCHRONY ŚRODOWISKA I PRZYRODY Zgodnie z obowiązującymi przepisami odrębnymi			
9.	ZASADY KSZTAŁTOWANIA PRZESTRZENI PUBLICZNYCH Nie dotyczy			
10.	SPOSOBY I TERMINY TYMCZASOWEGO ZAGOSPODAROWANIA TERENU Nie ustala się			
11.	USTALENIA DOTYCZĄCE OBSZARÓW REHABILITACJI ISTNIEJĄCEJ ZABUDOWY I INFRASTRUKTURY TECHNICZNEJ, WYMAGAJĄCYCH PRZEKSZTAŁCEŃ LUB REKULTYWACJI Nie dotyczy			
12.	STAWKA PROCENTOWA, NA PODSTAWIE KTÓREJ USTALA SIĘ OPŁATĘ, O KTÓREJ MOWA W ART. 36 UST. 4 Nie dotyczy			
13.	SPOSOBY ZAGOSPODAROWANIA TERENÓW LUB OBIEKTÓW PODLEGAJĄCYCH OCHRONIE NA PODSTAWIE ODRĘBNYCH PRZEPISÓW Nie dotyczy			
14.	SZCZEGÓLNE WARUNKI ZAGOSPODAROWANIA TERENÓW ORAZ OGRANICZENIA W ICH UŻYTKOWANIU Dopuszcza się użytkowanie rolnicze terenu - łąki i pastwiska			
15.	ZALECENIA I INFORMACJE NIE BĘDĄCE PODSTAWĄ WYDAWANIA DECYZJI ADMINISTRACYJNYCH Nie ustala się			

KARTA TERENU MIEJSCOWEGO PLANU ZAGOSPODAROWANIA PRZESTRZENNEGO GMINY NOWA KARCZMA W OBRĘBIE GEODEZYJNYM LUBAŃ

1.	NUMER	C073		POWIERZCHNIA	0,37 ha
2.	FUNKCJA	ZK – teren zieleni ekologiczno-krajobrazowej			
3.	ZASADY OCHRONY I KSZTAŁTOWANIA ŁADU PRZESTRZENNEGO Stosuje się zasady określone w pkt. 4, 8				
4.	ZASADY KSZTAŁTOWANIA ZABUDOWY I ZAGOSPODAROWANIA TERENU nie dotyczy				
5.	ZASADY I WARUNKI SCALANIA I PODZIAŁU NIERUCHOMOŚCI Zgodnie z obowiązującymi przepisami odrębnymi				
6.	ZASADY DOTYCZĄCE SYSTEMÓW KOMUNIKACJI I INFRASTRUKTURY TECHNICZNEJ				
	1) dostępność drogowa dla terenu:	C073	poprzez tereny sąsiednie		
	2) parkingi:	wyklucza się			
	3) zaopatrzenie w wodę:	nie dotyczy			
	4) odprowadzenie ścieków komunalnych:	nie dotyczy			
	5) odprowadzenie wód opadowych:	nie dotyczy			
	6) zaopatrzenie w energię elektryczną:	nie dotyczy			
	7) zaopatrzenie w gaz:	nie dotyczy			
	8) zaopatrzenie w ciepło:	nie dotyczy			
	9) gospodarka odpadami:	nie dotyczy			
	10) telekomunikacja:	nie dotyczy			
	11) planowane urządzenia i sieci magistralne:	nie ustala się			
7.	ZASADY OCHRONY DZIEDZICTWA KULTUROWEGO, ZABYTKÓW, KRAJOBRAZU KULTUROWEGO ORAZ DÓBR KULTURY WSPÓŁCZESNEJ Nie dotyczy				
8.	ZASADY OCHRONY ŚRODOWISKA I PRZYRODY Zgodnie z obowiązującymi przepisami odrębnymi				
9.	ZASADY KSZTAŁTOWANIA PRZESTRZENI PUBLICZNYCH Nie dotyczy				
10.	SPOSOBY I TERMINY TYMCZASOWEGO ZAGOSPODAROWANIA TERENU Nie ustala się				
11.	USTALENIA DOTYCZĄCE OBSZARÓW REHABILITACJI ISTNIEJĄCEJ ZABUDOWY I INFRASTRUKTURY TECHNICZNEJ, WYMAGAJĄCYCH PRZEKSZTAŁCENI LUB REKULTYWACJI Nie dotyczy				
12.	STAWKA PROCENTOWA, NA PODSTAWIE KTÓREJ USTALA SIĘ OPLATĘ, O KTÓREJ MOWA W ART. 36 UST. 4 Nie dotyczy				
13.	SPOSOBY ZAGOSPODAROWANIA TERENÓW LUB OBIEKTÓW PODLEGAJĄCYCH OCHRONIE NA PODSTAWIE ODRĘBNYCH PRZEPISÓW Nie dotyczy				
14.	SZCZEGÓLNE WARUNKI ZAGOSPODAROWANIA TERENÓW ORAZ OGRANICZENIA W ICH UŻYTKOWANIU Dopuszcza się użytkowanie rolnicze terenu - łąki i pastwiska				
15.	ZALECENIA I INFORMACJE NIE BĘDĄCE PODSTAWĄ WYDAWANIA DECYZJI ADMINISTRACYJNYCH Nie ustala się				

**KARTA TERENU MIEJSCOWEGO PLANU ZAGOSPODAROWANIA PRZESTRZENNEGO GMINY
NOWA KARCZMA W OBRĘBIE GEODEZYJNYM LUBAŃ**

1.	NUMER	C074		POWIERZCHNIA	0,13 ha
2.	FUNKCJA	ZK – teren zieleni ekologiczno-krajobrazowej			
3.	ZASADY OCHRONY I KSZTAŁTOWANIA ŁADU PRZESTRZENNEGO Stosuje się zasady określone w pkt. 4, 8				
4.	ZASADY KSZTAŁTOWANIA ZABUDOWY I ZAGOSPODAROWANIA TERENU nie dotyczy				
5.	ZASADY I WARUNKI SCALANIA I PODZIAŁU NIERUCHOMOŚCI Zgodnie z obowiązującymi przepisami odrębnymi				
6.	ZASADY DOTYCZĄCE SYSTEMÓW KOMUNIKACJI I INFRASTRUKTURY TECHNICZNEJ				
	1) dostępność drogowa dla terenu:	C074	z ulicy C023-KDL, C088-KDL oraz poprzez tereny sąsiednie		
	2) parkingi:	wyklucza się			
	3) zaopatrzenie w wodę:	nie dotyczy			
	4) odprowadzenie ścieków komunalnych:	nie dotyczy			
	5) odprowadzenie wód opadowych:	nie dotyczy			
	6) zaopatrzenie w energię elektryczną:	nie dotyczy			
	7) zaopatrzenie w gaz:	nie dotyczy			
	8) zaopatrzenie w ciepło:	nie dotyczy			
	9) gospodarka odpadami:	nie dotyczy			
	10) telekomunikacja:	nie dotyczy			
	11) planowane urządzenia i sieci magistralne:	nie ustala się			
7.	ZASADY OCHRONY DZIEDZICTWA KULTUROWEGO, ZABYTKÓW, KRAJOBRAZU KULTUROWEGO ORAZ DÓBR KULTURY WSPÓŁCZESNEJ Nie dotyczy				
8.	ZASADY OCHRONY ŚRODOWISKA I PRZYRODY Zgodnie z obowiązującymi przepisami odrębnymi				
9.	ZASADY KSZTAŁTOWANIA PRZESTRZENI PUBLICZNYCH Nie dotyczy				
10.	SPOSOBY I TERMINY TYMCZASOWEGO ZAGOSPODAROWANIA TERENU Nie ustala się				
11.	USTALENIA DOTYCZĄCE OBSZARÓW REHABILITACJI ISTNIEJĄCEJ ZABUDOWY I INFRASTRUKTURY TECHNICZNEJ, WYMAGAJĄCYCH PRZEKSZTAŁCENŃ LUB REKULTYWACJI Nie dotyczy				
12.	STAWKA PROCENTOWA, NA PODSTAWIE KTÓREJ USTALA SIĘ OPLATE, O KTÓREJ MOWA W ART. 36 UST. 4 Nie dotyczy				
13.	SPOSOBY ZAGOSPODAROWANIA TERENÓW LUB OBIEKTÓW PODLEGAJĄCYCH OCHRONIE NA PODSTAWIE ODRĘBNYCH PRZEPISÓW Nie dotyczy				
14.	SZCZEGÓLNE WARUNKI ZAGOSPODAROWANIA TERENÓW ORAZ OGRANICZENIA W ICH UŻYTKOWANIU Dopuszcza się użytkowanie rolnicze terenu - łąki i pastwiska				
15.	ZALECENIA I INFORMACJE NIE BĘDĄCE PODSTAWĄ WYDAWANIA DECYZJI ADMINISTRACYJNYCH Nie ustala się				

KARTA TERENU MIEJSCOWEGO PLANU ZAGOSPODAROWANIA PRZESTRZENNEGO GMINY NOWA KARCZMA W OBRĘBIE GEODEZYJNYM LUBAŃ

1.	NUMER	C075		POWIERZCHNIA	0,29 ha
2.	FUNKCJA	W – teren wód powierzchniowych			
3.	ZASADY OCHRONY I KSZTAŁTOWANIA ŁADU PRZESTRZENNEGO Stosuje się zasady określone w pkt. 4, 8				
4.	ZASADY KSZTAŁTOWANIA ZABUDOWY I ZAGOSPODAROWANIA TERENU nie dotyczy				
5.	ZASADY I WARUNKI SCALANIA I PODZIAŁU NIERUCHOMOŚCI Zgodnie z obowiązującymi przepisami odrębnymi				
6.	ZASADY DOTYCZĄCE SYSTEMÓW KOMUNIKACJI I INFRASTRUKTURY TECHNICZNEJ				
	1) dostępność drogowa dla terenu:	C075	z ulicy C023-KDL, C088-KDL oraz poprzez tereny sąsiednie		
	2) parkingi:	wyklucza się			
	3) zaopatrzenie w wodę:	nie dotyczy			
	4) odprowadzenie ścieków komunalnych:	nie dotyczy			
	5) odprowadzenie wód opadowych:	nie dotyczy			
	6) zaopatrzenie w energię elektryczną:	nie dotyczy			
	7) zaopatrzenie w gaz:	nie dotyczy			
	8) zaopatrzenie w ciepło:	nie dotyczy			
	9) gospodarka odpadami:	nie dotyczy			
	telekomunikacja	nie dotyczy			
	11) planowane urządzenia i sieci magistralne:	nie ustala się			
7.	ZASADY OCHRONY DZIEDZICTWA KULTUROWEGO, ZABYTKÓW, KRAJOBRAZU KULTUROWEGO ORAZ DÓBR KULTURY WSPÓŁCZESNEJ Nie dotyczy				
8.	ZASADY OCHRONY ŚRODOWISKA I PRZYRODY 1. stosowanie materiałów naturalnych do umocnienia brzegów 2. należy chronić i zabezpieczyć przed zniszczeniem zadrzewienia nadwodne				
9.	ZASADY KSZTAŁTOWANIA PRZESTRZENI PUBLICZNYCH Nie dotyczy				
10.	SPOSOBY I TERMINY TYMCZASOWEGO ZAGOSPODAROWANIA TERENU Nie ustala się				
11.	USTALENIA DOTYCZĄCE OBSZARÓW REHABILITACJI ISTNIEJĄCEJ ZABUDOWY I INFRASTRUKTURY TECHNICZNEJ, WYMAGAJĄCYCH PRZEKSZTAŁCENI LUB REKULTYWACJI Nie dotyczy				
12.	STAWKA PROCENTOWA, NA PODSTAWIE KTÓREJ USTALA SIĘ OPLATE, O KTÓREJ MOWA W ART. 36 UST. 4 Nie dotyczy				
13.	SPOSOBY ZAGOSPODAROWANIA TERENÓW LUB OBIEKTÓW PODLEGAJĄCYCH OCHRONIE NA PODSTAWIE ODREBNYCH PRZEPISÓW Nie ustala się				
14.	SZCZEGÓLNE WARUNKI ZAGOSPODAROWANIA TERENÓW ORAZ OGRANICZENIA W ICH UŻYTKOWANIU Nie ustala się				
15.	ZALECENIA I INFORMACJE NIE BĘDĄCE PODSTAWĄ WYDAWANIA DECYZJI ADMINISTRACYJNYCH Nie ustala się				

KARTA TERENU MIEJSCOWEGO PLANU ZAGOSPODAROWANIA PRZESTRZENNEGO GMINY NOWA KARCZMA W OBRĘBIE GEODEZYJNYM LUBAŃ

1.	NUMER	C076		POWIERZCHNIA	1,50 ha
2.	FUNKCJA	R – teren rolny			
3.	ZASADY OCHRONY I KSZTAŁTOWANIA ŁADU PRZESTRZENNEGO Stosuje się zasady określone w pkt. 4, 8				
4.	ZASADY KSZTAŁTOWANIA ZABUDOWY I ZAGOSPODAROWANIA TERENU nie dotyczy				
5.	ZASADY I WARUNKI SCALANIA I PODZIAŁU NIERUCHOMOŚCI				

	Zgodnie z obowiązującymi przepisami odrębnymi		
6.	ZASADY DOTYCZĄCE SYSTEMÓW KOMUNIKACJI I INFRASTRUKTURY TECHNICZNEJ		
	1) dostępność drogowa dla terenu:	C076	z ulicy C023-KDL oraz poprzez tereny sąsiednie
	2) parkingi:	wyklucza się	
	3) zaopatrzenie w wodę:	nie dotyczy	
	4) odprowadzenie ścieków komunalnych:	nie dotyczy	
	5) odprowadzenie wód opadowych:	nie dotyczy	
	6) zaopatrzenie w energię elektryczną:	nie dotyczy	
	7) zaopatrzenie w gaz:	nie dotyczy	
	8) zaopatrzenie w ciepło:	nie dotyczy	
	9) gospodarka odpadami:	nie dotyczy	
	10) telekomunikacja:	nie dotyczy	
	11) planowane urządzenia i sieci magistralne:	nie ustala się	
7.	ZASADY OCHRONY DZIEDZICTWA KULTUROWEGO, ZABYTKÓW, KRAJOBRAZU KULTUROWEGO ORAZ DÓBR KULTURY WSPÓŁCZESNEJ Nie dotyczy		
8.	ZASADY OCHRONY ŚRODOWISKA I PRZYRODY 1. wszelkie ciekie, oczka oraz zbiorniki wodne podlegają ochronie, konserwacji i udrożnieniu z zapewnieniem nienaruszalnego przepływu wód 2. należy chronić i zabezpieczyć przed zniszczeniem torfowiska, zadrzewienia śródpolne, przydrożne i nadwodne		
9.	ZASADY KSZTAŁTOWANIA PRZESTRZENI PUBLICZNYCH Nie dotyczy		
10.	SPOSOBY I TERMINY TYMCZASOWEGO ZAGOSPODAROWANIA TERENU Nie ustala się		
11.	USTALENIA DOTYCZĄCE OBSZARÓW REHABILITACJI ISTNIEJĄCEJ ZABUDOWY I INFRASTRUKTURY TECHNICZNEJ, WYMAGAJĄCYCH PRZEKSZTAŁCEN LUB REKULTYWACJI Nie dotyczy		
12.	STAWKA PROCENTOWA, NA PODSTAWIE KTÓREJ USTALA SIĘ OPLATĘ, O KTÓREJ MOWA W ART. 36 UST. 4 Nie dotyczy		
13.	SPOSOBY ZAGOSPODAROWANIA TERENÓW LUB OBIEKTÓW PODLEGAJĄCYCH OCHRONIE NA PODSTAWIE ODRĘBNYCH PRZEPISÓW Nie dotyczy		
14.	SZCZEGÓLNE WARUNKI ZAGOSPODAROWANIA TERENÓW ORAZ OGRANICZENIA W ICH UŻYTKOWANIU Nie ustala się		
15.	ZALECENIA I INFORMACJE NIE BĘDĄCE PODSTAWĄ WYDAWANIA DECYZJI ADMINISTRACYJNYCH Nie ustala się		

KARTA TERENU MIEJSCOWEGO PLANU ZAGOSPODAROWANIA PRZESTRZENNEGO GMINY NOWA KARCZMA W OBRĘBIE GEODEZYJNYM LUBAŃ

1.	NUMER	C077		POWIERZCHNIA	46,88 ha
2.	FUNKCJA	R – teren rolny			
3.	ZASADY OCHRONY I KSZTAŁTOWANIA ŁADU PRZESTRZENNEGO Stosuje się zasady określone w pkt. 4, 8				
4.	ZASADY KSZTAŁTOWANIA ZABUDOWY I ZAGOSPODAROWANIA TERENU nie dotyczy				
5.	ZASADY I WARUNKI SCALANIA I PODZIAŁU NIERUCHOMOŚCI Zgodnie z obowiązującymi przepisami odrębnymi				

6.	ZASADY DOTYCZĄCE SYSTEMÓW KOMUNIKACJI I INFRASTRUKTURY TECHNICZNEJ		
	1) dostępność drogowa dla terenu:	C077	z ulicy C023-KDL, C088-KDL oraz poprzez tereny sąsiednie
	2) parkingi:	wyklucza się	
	3) zaopatrzenie w wodę:	nie dotyczy	
	4) odprowadzenie ścieków komunalnych:	nie dotyczy	
	5) odprowadzenie wód opadowych:	nie dotyczy	
	6) zaopatrzenie w energię elektryczną:	nie dotyczy	
	7) zaopatrzenie w gaz:	nie dotyczy	
	8) zaopatrzenie w ciepło:	nie dotyczy	
	9) gospodarka odpadami:	nie dotyczy	
	10) telekomunikacja:	nie dotyczy	
	11) planowane urządzenia i sieci magistralne:	nie ustala się	
7.	ZASADY OCHRONY DZIEDZICTWA KULTUROWEGO, ZABYTKÓW, KRAJOBRAZU KULTUROWEGO ORAZ DÓBR KULTURY WSPÓŁCZESNEJ Nie dotyczy		
8.	ZASADY OCHRONY ŚRODOWISKA I PRZYRODY 1. wszelkie ciekły, oczka oraz zbiorniki wodne podlegają ochronie, konserwacji i udroźnieniu z zapewnieniem nienaruszalnego przepływu wód 2. należy chronić i zabezpieczyć przed zniszczeniem torfowiska, zadrzewienia śródpolne, przydrożne i nadwodne		
9.	ZASADY KSZTAŁTOWANIA PRZESTRZENI PUBLICZNYCH Nie dotyczy		
10.	SPOSOBY I TERMINY TYMCZASOWEGO ZAGOSPODAROWANIA TERENU Nie ustala się		
11.	USTALENIA DOTYCZĄCE OBSZARÓW REHABILITACJI ISTNIEJĄCEJ ZABUDOWY I INFRASTRUKTURY TECHNICZNEJ, WYMAGAJĄCYCH PRZEKSZTAŁCENI LUB REKULTYWACJI Nie dotyczy		
12.	STAWKA PROCENTOWA, NA PODSTAWIE KTÓREJ USTALA SIĘ OPLATE, O KTÓREJ MOWA W ART. 36 UST. 4 Nie dotyczy		
13.	SPOSOBY ZAGOSPODAROWANIA TERENÓW LUB OBIEKTÓW PODLEGAJĄCYCH OCHRONIE NA PODSTAWIE ODREBNYCH PRZEPISÓW Nie dotyczy		
14.	SZCZEGÓLNE WARUNKI ZAGOSPODAROWANIA TERENÓW ORAZ OGRANICZENIA W ICH UŻYTKOWANIU Nie ustala się		
15.	ZALECENIA I INFORMACJE NIE BĘDĄCE PODSTAWĄ WYDAWANIA DECYZJI ADMINISTRACYJNYCH Część terenu potencjalnie zagrożona ruchami masowymi ziemi		

KARTA TERENU MIEJSCOWEGO PLANU ZAGOSPODAROWANIA PRZESTRZENNEGO GMINY NOWA KARCZMA W OBRĘBIE GEODEZYJNYM LUBAŃ

1.	NUMER	C078		POWIERZCHNIA	1,12 ha
2.	FUNKCJA	ZK – teren zieleni ekologiczno-krajobrazowej			
3.	ZASADY OCHRONY I KSZTAŁTOWANIA ŁADU PRZESTRZENNEGO Stosuje się zasady określone w pkt. 4, 8				
4.	ZASADY KSZTAŁTOWANIA ZABUDOWY I ZAGOSPODAROWANIA TERENU nie dotyczy				
5.	ZASADY I WARUNKI SCALANIA I PODZIAŁU NIERUCHOMOŚCI Zgodnie z obowiązującymi przepisami odrębnymi				

6.	ZASADY DOTYCZĄCE SYSTEMÓW KOMUNIKACJI I INFRASTRUKTURY TECHNICZNEJ	
	1) dostępność drogowa dla terenu:	C078 poprzez tereny sąsiednie
	2) parkingi:	wyklucza się
	3) zaopatrzenie w wodę:	nie dotyczy
	4) odprowadzenie ścieków komunalnych:	nie dotyczy
	5) odprowadzenie wód opadowych:	nie dotyczy
	6) zaopatrzenie w energię elektryczną:	nie dotyczy
	7) zaopatrzenie w gaz:	nie dotyczy
	8) zaopatrzenie w ciepło:	nie dotyczy
	9) gospodarka odpadami:	nie dotyczy
	10) telekomunikacja:	nie dotyczy
	11) planowane urządzenia i sieci magistralne:	nie ustala się
7.	ZASADY OCHRONY DZIEDZICTWA KULTUROWEGO, ZABYTKÓW, KRAJOBRAZU KULTUROWEGO ORAZ DÓBR KULTURY WSPÓŁCZESNEJ Nie dotyczy	
8.	ZASADY OCHRONY ŚRODOWISKA I PRZYRODY Zgodnie z obowiązującymi przepisami odrębnymi	
9.	ZASADY KSZTAŁTOWANIA PRZESTRZENI PUBLICZNYCH Nie dotyczy	
10.	SPOSOBY I TERMINY TYMCZASOWEGO ZAGOSPODAROWANIA TERENU Nie ustala się	
11.	USTALENIA DOTYCZĄCE OBSZARÓW REHABILITACJI ISTNIEJĄCEJ ZABUDOWY I INFRASTRUKTURY TECHNICZNEJ, WYMAGAJĄCYCH PRZEKSZTAŁCENÍ LUB REKULTYWACJI Nie dotyczy	
12.	STAWKA PROCENTOWA, NA PODSTAWIE KTÓREJ USTALA SIĘ OPLATĘ, O KTÓREJ MOWA W ART. 36 UST. 4 Nie dotyczy	
13.	SPOSOBY ZAGOSPODAROWANIA TERENÓW LUB OBIEKTÓW PODLEGAJĄCYCH OCHRONIE NA PODSTAWIE ODRĘBNYCH PRZEPISÓW Nie dotyczy	
14.	SZCZEGÓLNE WARUNKI ZAGOSPODAROWANIA TERENÓW ORAZ OGRANICZENIA W ICH UŻYTKOWANIU Dopuszcza się użytkowanie rolnicze terenu - łąki i pastwiska	
15.	ZALECENIA I INFORMACJE NIE BĘDĄCE PODSTAWĄ WYDAWANIA DECYZJI ADMINISTRACYJNYCH Nie ustala się	

KARTA TERENU MIEJSCOWEGO PLANU ZAGOSPODAROWANIA PRZESTRZENNEGO GMINY NOWA KARCZMA W OBRĘBIE GEODEZYJNYM LUBAŃ

1.	NUMER	C079		POWIERZCHNIA	0,15 ha
2.	FUNKCJA	ZK – teren zieleni ekologiczno-krajobrazowej			
3.	ZASADY OCHRONY I KSZTAŁTOWANIA ŁADU PRZESTRZENNEGO Stosuje się zasady określone w pkt. 4, 8				
4.	ZASADY KSZTAŁTOWANIA ZABUDOWY I ZAGOSPODAROWANIA TERENU nie dotyczy				
5.	ZASADY I WARUNKI SCALANIA I PODZIAŁU NIERUCHOMOŚCI Zgodnie z obowiązującymi przepisami odrębnymi				
6.	ZASADY DOTYCZĄCE SYSTEMÓW KOMUNIKACJI I INFRASTRUKTURY TECHNICZNEJ				
	1) dostępność drogowa dla terenu:	C079		poprzez tereny sąsiednie	

	2) parkingi:	wyklucza się
	3) zaopatrzenie w wodę:	nie dotyczy
	4) odprowadzenie ścieków komunalnych:	nie dotyczy
	5) odprowadzenie wód opadowych:	nie dotyczy
	6) zaopatrzenie w energię elektryczną:	nie dotyczy
	7) zaopatrzenie w gaz:	nie dotyczy
	8) zaopatrzenie w ciepło:	nie dotyczy
	9) gospodarka odpadami:	nie dotyczy
	10) telekomunikacja:	nie dotyczy
	11) planowane urządzenia i sieci magistralne:	nie ustala się
7.	ZASADY OCHRONY DZIEDZICTWA KULTUROWEGO, ZABYTKÓW, KRAJOBRAZU KULTUROWEGO ORAZ DÓBR KULTURY WSPÓŁCZESNEJ Nie dotyczy	
8.	ZASADY OCHRONY ŚRODOWISKA I PRZYRODY Zgodnie z obowiązującymi przepisami odrębnymi	
9.	ZASADY KSZTAŁTOWANIA PRZESTRZENI PUBLICZNYCH Nie dotyczy	
10.	SPOSOBY I TERMINY TYMCZASOWEGO ZAGOSPODAROWANIA TERENU Nie ustala się	
11.	USTALENIA DOTYCZĄCE OBSZARÓW REHABILITACJI ISTNIEJĄCEJ ZABUDOWY I INFRASTRUKTURY TECHNICZNEJ, WYMAGAJĄCYCH PRZEKSZTAŁCENŃ LUB REKULTYWACJI Nie dotyczy	
12.	STAWKA PROCENTOWA, NA PODSTAWIE KTÓREJ USTALA SIĘ OPLATĘ, O KTÓREJ MOWA W ART. 36 UST. 4 Nie dotyczy	
13.	SPOSOBY ZAGOSPODAROWANIA TERENÓW LUB OBIEKTÓW PODLEGAJĄCYCH OCHRONIE NA PODSTAWIE ODRĘBNYCH PRZEPISÓW Nie dotyczy	
14.	SZCZEGÓLNE WARUNKI ZAGOSPODAROWANIA TERENÓW ORAZ OGRANICZENIA W ICH UŻYTKOWANIU Dopuszcza się użytkowanie rolnicze terenu - łąki i pastwiska	
15.	ZALECENIA I INFORMACJE NIE BĘDĄCE PODSTAWĄ WYDAWANIA DECYZJI ADMINISTRACYJNYCH Nie ustala się	

KARTA TERENU MIEJSCOWEGO PLANU ZAGOSPODAROWANIA PRZESTRZENNEGO GMINY NOWA KARCZMA W OBRĘBIE GEODEZYJNYM LUBAŃ

1.	NUMER	C080		POWIERZCHNIA	0,33 ha
2.	FUNKCJA	ZK – teren zieleni ekologiczno-krajobrazowej			
3.	ZASADY OCHRONY I KSZTAŁTOWANIA ŁADU PRZESTRZENNEGO Stosuje się zasady określone w pkt. 4, 8				
4.	ZASADY KSZTAŁTOWANIA ZABUDOWY I ZAGOSPODAROWANIA TERENU nie dotyczy				
5.	ZASADY I WARUNKI SCALANIA I PODZIAŁU NIERUCHOMOŚCI Zgodnie z obowiązującymi przepisami odrębnymi				
6.	ZASADY DOTYCZĄCE SYSTEMÓW KOMUNIKACJI I INFRASTRUKTURY TECHNICZNEJ				
	1) dostępność drogowa dla terenu:	C080	poprzez tereny sąsiednie		
	2) parkingi:	wyklucza się			
	3) zaopatrzenie w wodę:	nie dotyczy			

	4) odprowadzenie ścieków komunalnych:	nie dotyczy
	5) odprowadzenie wód opadowych:	nie dotyczy
	6) zaopatrzenie w energię elektryczną:	nie dotyczy
	7) zaopatrzenie w gaz:	nie dotyczy
	8) zaopatrzenie w ciepło:	nie dotyczy
	9) gospodarka odpadami:	nie dotyczy
	10) telekomunikacja:	nie dotyczy
	11) planowane urządzenia i sieci magistralne:	nie ustala się
7.	ZASADY OCHRONY DZIEDZICTWA KULTUROWEGO, ZABYTKÓW, KRAJOBRAZU KULTUROWEGO ORAZ DÓBR KULTURY WSPÓŁCZESNEJ Nie dotyczy	
8.	ZASADY OCHRONY ŚRODOWISKA I PRZYRODY Zgodnie z obowiązującymi przepisami odrębnymi	
9.	ZASADY KSZTAŁTOWANIA PRZESTRZENI PUBLICZNYCH Nie dotyczy	
10.	SPOSOBY I TERMINY TYMCZASOWEGO ZAGOSPODAROWANIA TERENU Nie ustala się	
11.	USTALENIA DOTYCZĄCE OBSZARÓW REHABILITACJI ISTNIEJĄCEJ ZABUDOWY I INFRASTRUKTURY TECHNICZNEJ, WYMAGAJĄCYCH PRZEKSZTAŁCEN LUB REKULTYWACJI Nie dotyczy	
12.	STAWKA PROCENTOWA, NA PODSTAWIE KTÓREJ USTALA SIĘ OPLATE, O KTÓREJ MOWA W ART. 36 UST. 4 Nie dotyczy	
13.	SPOSOBY ZAGOSPODAROWANIA TERENÓW LUB OBIEKTÓW PODLEGAJĄCYCH OCHRONIE NA PODSTAWIE ODREBNYCH PRZEPISÓW Nie dotyczy	
14.	SZCZEGÓLNE WARUNKI ZAGOSPODAROWANIA TERENÓW ORAZ OGRANICZENIA W ICH UŻYTKOWANIU Dopuszcza się użytkowanie rolnicze terenu - łąki i pastwiska	
15.	ZALECENIA I INFORMACJE NIE BĘDĄCE PODSTAWĄ WYDAWANIA DECYZJI ADMINISTRACYJNYCH Część terenu potencjalnie zagrożona ruchami masowymi ziemi	

KARTA TERENU MIEJSCOWEGO PLANU ZAGOSPODAROWANIA PRZESTRZENNEGO GMINY NOWA KARCZMA W OBRĘBIE GEODEZYJNYM LUBAŃ

1.	NUMER	C081		POWIERZCHNIA	1,12 ha
2.	FUNKCJA	ZK – teren zieleni ekologiczno-krajobrazowej			
3.	ZASADY OCHRONY I KSZTAŁTOWANIA ŁADU PRZESTRZENNEGO Stosuje się zasady określone w pkt. 4, 8				
4.	ZASADY KSZTAŁTOWANIA ZABUDOWY I ZAGOSPODAROWANIA TERENU nie dotyczy				
5.	ZASADY I WARUNKI SCALANIA I PODZIAŁU NIERUCHOMOŚCI Zgodnie z obowiązującymi przepisami odrębnymi				
6.	ZASADY DOTYCZĄCE SYSTEMÓW KOMUNIKACJI I INFRASTRUKTURY TECHNICZNEJ				
	1) dostępność drogowa dla terenu:	C081	z ulicy C088-KDL oraz poprzez tereny sąsiednie		
	2) parkingi:	wyklucza się			
	3) zaopatrzenie w wodę:	nie dotyczy			
	4) odprowadzenie ścieków komunalnych:	nie dotyczy			
	5) odprowadzenie wód	nie dotyczy			

	opadowych:	
	6) zaopatrzenie w energię elektryczną:	nie dotyczy
	7) zaopatrzenie w gaz:	nie dotyczy
	8) zaopatrzenie w ciepło:	nie dotyczy
	9) gospodarka odpadami:	nie dotyczy
	10) telekomunikacja:	nie dotyczy
	11) planowane urządzenia i sieci magistralne:	nie ustala się
7.	ZASADY OCHRONY DZIEDZICTWA KULTUROWEGO, ZABYTKÓW, KRAJOBRAZU KULTUROWEGO ORAZ DÓBR KULTURY WSPÓŁCZESNEJ Nie dotyczy	
8.	ZASADY OCHRONY ŚRODOWISKA I PRZYRODY Zgodnie z obowiązującymi przepisami odrębnymi	
9.	ZASADY KSZTAŁTOWANIA PRZESTRZENI PUBLICZNYCH Nie dotyczy	
10.	SPOSOBY I TERMINY TYMCZASOWEGO ZAGOSPODAROWANIA TERENU Nie ustala się	
11.	USTALENIA DOTYCZĄCE OBSZARÓW REHABILITACJI ISTNIEJĄCEJ ZABUDOWY I INFRASTRUKTURY TECHNICZNEJ, WYMAGAJĄCYCH PRZEKSZTAŁCENI LUB REKULTYWACJI Nie dotyczy	
12.	STAWKA PROCENTOWA, NA PODSTAWIE KTÓREJ USTALA SIĘ OPLATE, O KTÓREJ MOWA W ART. 36 UST. 4 Nie dotyczy	
13.	SPOSOBY ZAGOSPODAROWANIA TERENÓW LUB OBIEKTÓW PODLEGAJĄCYCH OCHRONIE NA PODSTAWIE ODRĘBNYCH PRZEPISÓW Nie dotyczy	
14.	SZCZEGÓLNE WARUNKI ZAGOSPODAROWANIA TERENÓW ORAZ OGRANICZENIA W ICH UŻYTKOWANIU Dopuszcza się użytkowanie rolnicze terenu - łąki i pastwiska	
15.	ZALECENIA I INFORMACJE NIE BĘDĄCE PODSTAWĄ WYDAWANIA DECYZJI ADMINISTRACYJNYCH Nie ustala się	

KARTA TERENU MIEJSCOWEGO PLANU ZAGOSPODAROWANIA PRZESTRZENNEGO GMINY NOWA KARCZMA W OBRĘBIE GEODEZYJNYM LUBAŃ

1.	NUMER	C082		POWIERZCHNIA	0,13 ha
2.	FUNKCJA	ZK – teren zieleni ekologiczno-krajobrazowej			
3.	ZASADY OCHRONY I KSZTAŁTOWANIA ŁADU PRZESTRZENNEGO Stosuje się zasady określone w pkt. 4, 8				
4.	ZASADY KSZTAŁTOWANIA ZABUDOWY I ZAGOSPODAROWANIA TERENU nie dotyczy				
5.	ZASADY I WARUNKI SCALANIA I PODZIAŁU NIERUCHOMOŚCI Zgodnie z obowiązującymi przepisami odrębnymi				
6.	ZASADY DOTYCZĄCE SYSTEMÓW KOMUNIKACJI I INFRASTRUKTURY TECHNICZNEJ				
	1) dostępność drogowa dla terenu:	C082	poprzez tereny sąsiednie		
	2) parkingi:	wyklucza się			
	3) zaopatrzenie w wodę:	nie dotyczy			
	4) odprowadzenie ścieków komunalnych:	nie dotyczy			
	5) odprowadzenie wód opadowych:	nie dotyczy			
	6) zaopatrzenie w energię elektryczną:	nie dotyczy			

	7) zaopatrzenie w gaz:	nie dotyczy
	8) zaopatrzenie w ciepło:	nie dotyczy
	9) gospodarka odpadami:	nie dotyczy
	10) telekomunikacja:	nie dotyczy
	11) planowane urządzenia i sieci magistralne:	nie ustala się
7.	ZASADY OCHRONY DZIEDZICTWA KULTUROWEGO, ZABYTKÓW, KRAJOBRAZU KULTUROWEGO ORAZ DÓBR KULTURY WSPÓŁCZESNEJ Nie dotyczy	
8.	ZASADY OCHRONY ŚRODOWISKA I PRZYRODY Zgodnie z obowiązującymi przepisami odrębnymi	
9.	ZASADY KSZTAŁTOWANIA PRZESTRZENI PUBLICZNYCH Nie dotyczy	
10.	SPOSOBY I TERMINY TYMCZASOWEGO ZAGOSPODAROWANIA TERENU Nie ustala się	
11.	USTALENIA DOTYCZĄCE OBSZARÓW REHABILITACJI ISTNIEJĄCEJ ZABUDOWY I INFRASTRUKTURY TECHNICZNEJ, WYMAGAJĄCYCH PRZEKSZTAŁCEN LUB REKULTYWACJI Nie dotyczy	
12.	STAWKA PROCENTOWA, NA PODSTAWIE KTÓREJ USTALA SIĘ OPLATE, O KTÓREJ MOWA W ART. 36 UST. 4 Nie dotyczy	
13.	SPOSOBY ZAGOSPODAROWANIA TERENÓW LUB OBIEKTÓW PODLEGAJĄCYCH OCHRONIE NA PODSTAWIE ODREBNYCH PRZEPISÓW Nie dotyczy	
14.	SZCZEGÓLNE WARUNKI ZAGOSPODAROWANIA TERENÓW ORAZ OGRANICZENIA W ICH UŻYTKOWANIU Dopuszcza się użytkowanie rolnicze terenu - łąki i pastwiska	
15.	ZALECENIA I INFORMACJE NIE BĘDĄCE PODSTAWĄ WYDAWANIA DECYZJI ADMINISTRACYJNYCH Nie ustala się	

KARTA TERENU MIEJSCOWEGO PLANU ZAGOSPODAROWANIA PRZESTRZENNEGO GMINY NOWA KARCZMA W OBRĘBIE GEODEZYJNYM LUBAŃ

1.	NUMER	C083		POWIERZCHNIA	0,09 ha
2.	FUNKCJA	ZK – teren zieleni ekologiczno-krajobrazowej			
3.	ZASADY OCHRONY I KSZTAŁTOWANIA ŁADU PRZESTRZENNEGO Stosuje się zasady określone w pkt. 4, 8				
4.	ZASADY KSZTAŁTOWANIA ZABUDOWY I ZAGOSPODAROWANIA TERENU nie dotyczy				
5.	ZASADY I WARUNKI SCALANIA I PODZIAŁU NIERUCHOMOŚCI Zgodnie z obowiązującymi przepisami odrębnymi				
6.	ZASADY DOTYCZĄCE SYSTEMÓW KOMUNIKACJI I INFRASTRUKTURY TECHNICZNEJ				
	1) dostępność drogowa dla terenu:	C083	poprzez tereny sąsiednie		
	2) parkingi:	wyklucza się			
	3) zaopatrzenie w wodę:	nie dotyczy			
	4) odprowadzenie ścieków komunalnych:	nie dotyczy			
	5) odprowadzenie wód opadowych:	nie dotyczy			
	6) zaopatrzenie w energię elektryczną:	nie dotyczy			
	7) zaopatrzenie w gaz:	nie dotyczy			
	8) zaopatrzenie w ciepło:	nie dotyczy			

	9) gospodarka odpadami:	nie dotyczy
	10) telekomunikacja:	nie dotyczy
	11) planowane urządzenia i sieci magistralne:	nie ustala się
7.	ZASADY OCHRONY DZIEDZICTWA KULTUROWEGO, ZABYTKÓW, KRAJOBRAZU KULTUROWEGO ORAZ DÓBR KULTURY WSPÓŁCZESNEJ Nie dotyczy	
8.	ZASADY OCHRONY ŚRODOWISKA I PRZYRODY Zgodnie z obowiązującymi przepisami odrębnymi	
9.	ZASADY KSZTAŁTOWANIA PRZESTRZENI PUBLICZNYCH Nie dotyczy	
10.	SPOSOBY I TERMINY TYMCZASOWEGO ZAGOSPODAROWANIA TERENU Nie ustala się	
11.	USTALENIA DOTYCZĄCE OBSZARÓW REHABILITACJI ISTNIEJĄCEJ ZABUDOWY I INFRASTRUKTURY TECHNICZNEJ, WYMAGAJĄCYCH PRZEKSZTAŁCENI LUB REKULTYWACJI Nie dotyczy	
12.	STAWKA PROCENTOWA, NA PODSTAWIE KTÓREJ USTALA SIĘ OPŁATĘ, O KTÓREJ MOWA W ART. 36 UST. 4 Nie dotyczy	
13.	SPOSOBY ZAGOSPODAROWANIA TERENÓW LUB OBIEKTÓW PODLEGAJĄCYCH OCHRONIE NA PODSTAWIE ODRĘBNYCH PRZEPISÓW Nie dotyczy	
14.	SZCZEGÓLNE WARUNKI ZAGOSPODAROWANIA TERENÓW ORAZ OGRANICZENIA W ICH UŻYTKOWANIU Dopuszcza się użytkowanie rolnicze terenu - łąki i pastwiska	
15.	ZALECENIA I INFORMACJE NIE BĘDĄCE PODSTAWĄ WYDAWANIA DECYZJI ADMINISTRACYJNYCH Nie ustala się	

KARTA TERENU MIEJSCOWEGO PLANU ZAGOSPODAROWANIA PRZESTRZENNEGO GMINY NOWA KARCZMA W OBRĘBIE GEODEZYJNYM LUBAŃ

1.	NUMER	C084		POWIERZCHNIA	0,24 ha
2.	FUNKCJA	ZK – teren zieleni ekologiczno-krajobrazowej			
3.	ZASADY OCHRONY I KSZTAŁTOWANIA ŁADU PRZESTRZENNEGO Stosuje się zasady określone w pkt. 4, 8				
4.	ZASADY KSZTAŁTOWANIA ZABUDOWY I ZAGOSPODAROWANIA TERENU nie dotyczy				
5.	ZASADY I WARUNKI SCALANIA I PODZIAŁU NIERUCHOMOŚCI Zgodnie z obowiązującymi przepisami odrębnymi				
6.	ZASADY DOTYCZĄCE SYSTEMÓW KOMUNIKACJI I INFRASTRUKTURY TECHNICZNEJ				
	1) dostępność drogowa dla terenu:	C084		poprzez tereny sąsiednie	
	2) parkingi:	wyklucza się			
	3) zaopatrzenie w wodę:	nie dotyczy			
	4) odprowadzenie ścieków komunalnych:	nie dotyczy			
	5) odprowadzenie wód opadowych:	nie dotyczy			
	6) zaopatrzenie w energię elektryczną:	nie dotyczy			
	7) zaopatrzenie w gaz:	nie dotyczy			
	8) zaopatrzenie w ciepło:	nie dotyczy			
	9) gospodarka odpadami:	nie dotyczy			
	10) telekomunikacja:	nie dotyczy			

	11) planowane urządzenia i sieci magistralne:	nie ustala się
7.	ZASADY OCHRONY DZIEDZICTWA KULTUROWEGO, ZABYTKÓW, KRAJOBRAZU KULTUROWEGO ORAZ DÓBR KULTURY WSPÓŁCZESNEJ Nie dotyczy	
8.	ZASADY OCHRONY ŚRODOWISKA I PRZYRODY Zgodnie z obowiązującymi przepisami odrębnymi	
9.	ZASADY KSZTAŁTOWANIA PRZESTRZENI PUBLICZNYCH Nie dotyczy	
10.	SPOSOBY I TERMINY TYMCZASOWEGO ZAGOSPODAROWANIA TERENU Nie ustala się	
11.	USTALENIA DOTYCZĄCE OBSZARÓW REHABILITACJI ISTNIEJĄCEJ ZABUDOWY I INFRASTRUKTURY TECHNICZNEJ, WYMAGAJĄCYCH PRZEKSZTAŁCEN LUB REKULTYWACJI Nie dotyczy	
12.	STAWKA PROCENTOWA, NA PODSTAWIE KTÓREJ USTALA SIĘ OPLATE, O KTÓREJ MOWA W ART. 36 UST. 4 Nie dotyczy	
13.	SPOSOBY ZAGOSPODAROWANIA TERENÓW LUB OBIEKTÓW PODLEGAJĄCYCH OCHRONIE NA PODSTAWIE ODRĘBNYCH PRZEPISÓW Nie dotyczy	
14.	SZCZEGÓLNE WARUNKI ZAGOSPODAROWANIA TERENÓW ORAZ OGRANICZENIA W ICH UŻYTKOWANIU Dopuszcza się użytkowanie rolnicze terenu - łąki i pastwiska	
15.	ZALECENIA I INFORMACJE NIE BĘDĄCE PODSTAWĄ WYDAWANIA DECYZJI ADMINISTRACYJNYCH Nie ustala się	

KARTA TERENU MIEJSCOWEGO PLANU ZAGOSPODAROWANIA PRZESTRZENNEGO GMINY NOWA KARCZMA W OBRĘBIE GEODEZYJNYM LUBAŃ

1.	NUMER	C085		POWIERZCHNIA	19,73ha
2.	FUNKCJA	ZL – teren leśny			
3.	ZASADY OCHRONY I KSZTAŁTOWANIA ŁADU PRZESTRZENNEGO Stosuje się zasady określone w pkt. 4, 8				
4.	ZASADY KSZTAŁTOWANIA ZABUDOWY I ZAGOSPODAROWANIA TERENU nie dotyczy				
5.	ZASADY I WARUNKI SCALANIA I PODZIAŁU NIERUCHOMOŚCI Zgodnie z obowiązującymi przepisami odrębnymi				
6.	ZASADY DOTYCZĄCE SYSTEMÓW KOMUNIKACJI I INFRASTRUKTURY TECHNICZNEJ				
	1) dostępność drogowa dla terenu:	C085	z ulicy C096-KDL oraz poprzez tereny sąsiednie		
	2) parkingi:	wyklucza się			
	3) zaopatrzenie w wodę:	nie dotyczy			
	4) odprowadzenie ścieków komunalnych:	nie dotyczy			
	5) odprowadzenie wód opadowych:	nie ustala się			
	6) zaopatrzenie w energię elektryczną:	nie dotyczy			
	7) zaopatrzenie w gaz:	nie dotyczy			
	8) zaopatrzenie w ciepło:	nie dotyczy			
	9) gospodarka odpadami:	nie dotyczy			
	10) telekomunikacja:	nie dotyczy			
	11) planowane urządzenia i sieci magistralne:	nie ustala się			
7.	ZASADY OCHRONY DZIEDZICTWA KULTUROWEGO, ZABYTKÓW, KRAJOBRAZU KULTUROWEGO ORAZ				

	DÓBR KULTURY WSPÓŁCZESNEJ Nie dotyczy
8.	ZASADY OCHRONY ŚRODOWISKA I PRZYRODY Zgodnie z obowiązującymi przepisami odrębnymi
9.	ZASADY KSZTAŁTOWANIA PRZESTRZENI PUBLICZNYCH Nie dotyczy
10.	SPOSOBY I TERMINY TYMCZASOWEGO ZAGOSPODAROWANIA TERENU Nie ustala się
11.	USTALENIA DOTYCZĄCE OBSZARÓW REHABILITACJI ISTNIEJĄCEJ ZABUDOWY I INFRASTRUKTURY TECHNICZNEJ, WYMAGAJĄCYCH PRZEKSZTAŁCEN LUB REKULTYWACJI Nie dotyczy
12.	STAWKA PROCENTOWA, NA PODSTAWIE KTÓREJ USTALA SIĘ OPLATĘ, O KTÓREJ MOWA W ART. 36 UST. 4 Nie dotyczy
13.	SPOSOBY ZAGOSPODAROWANIA TERENÓW LUB OBIEKTÓW PODLEGAJĄCYCH OCHRONIE NA PODSTAWIE ODRĘBNYCH PRZEPISÓW Nie dotyczy
14.	SZCZEGÓLNE WARUNKI ZAGOSPODAROWANIA TERENÓW ORAZ OGRANICZENIA W ICH UŻYTKOWANIU Nie ustala się
15.	ZALECENIA I INFORMACJE NIE BĘDĄCE PODSTAWĄ WYDAWANIA DECYZJI ADMINISTRACYJNYCH Część terenu potencjalnie zagrożona ruchami masowymi ziemi

**KARTA TERENU MIEJSCOWEGO PLANU ZAGOSPODAROWANIA PRZESTRZENNEGO GMINY
NOWA KARCZMA W OBRĘBIE GEODEZYJNYM LUBAŃ**

1.	NUMER	C086		POWIERZCHNIA	2,08 ha
2.	FUNKCJA	MR – teren zabudowy zagrodowej			
3.	ZASADY OCHRONY I KSZTAŁTOWANIA ŁADU PRZESTRZENNEGO Stosuje się zasady określone w pkt. 4, 8				
4.	ZASADY KSZTAŁTOWANIA ZABUDOWY I ZAGOSPODAROWANIA TERENU				
	1) linie zabudowy:	maksymalne nieprzekraczalne: jak na rysunku planu pozostałe zgodnie z przepisami budowlanymi i drogowymi			
	2) wielkość powierzchni zabudowy w stosunku do powierzchni działki:	minimalna: nie ustala się maksymalna: 20%			
	3) minimalny procent powierzchni biologicznie czynnej:	50% powierzchni działki budowlanej objętej inwestycją			
	4) intensywność zabudowy dla powierzchni działki budowlanej objętej inwestycją:	minimalna: nie ustala się maksymalna: 0,5			
	5) wysokość zabudowy:	minimalna: nie ustala się maksymalna: dla zabudowy mieszkaniowej 9,0 m dla zabudowy towarzyszącej i inwentarskiej 12,0 m			
	6) kształt dachu:	dla nowych obiektów: - dach stromy jako dwuspadowy, ewentualnie naczółkowy o kącie nachylenia połaci 30°-45° - dla obiektów z podwyższoną ścianką kolankową kąt nachylenia połaci 22°- 30°			
	7) gabaryty inne:	Dowolne			
	8) zasady kształtowania zabudowy dla budynków w zagrodach zawierających elementy tradycyjnego rozplanowania oraz w ich sąsiedztwie	przy kształtowaniu zabudowy należy brać pod uwagę wymogi krajobrazu kulturowego wsi Lubań i gminy Nowa Karczma oraz kontynuację miejscowej tradycji przestrzennej i budowlanej elewacje z użyciem materiałów naturalnych: cegła, kamień naturalny, tynk, drewno, dachówka ceramiczna, gont, trzcina i inne. dopuszcza się pokrycie dachu bitumiczne w przypadku występowania takiego historycznego pokrycia kolorystyka elewacji w barwach naturalnych pastelowych, kolorystyka dachów w kolorach zbliżonych do naturalnych elementy małej architektury oraz ogrodzenia dostosowane kolorystyką oraz materiałami do			

		istniejącej zabudowy , zakaz stosowania prefabrykowanych ogrodzeń betonowych
	9) inne:	nie ustala się
5.	ZASADY I WARUNKI SCALANIA I PODZIAŁU NIERUCHOMOŚCI Zgodnie z obowiązującymi przepisami odrębnymi	
6.	ZASADY DOTYCZĄCE SYSTEMÓW KOMUNIKACJI I INFRASTRUKTURY TECHNICZNEJ	
	1) dostępność drogowa dla terenu:	C086 z ulicy C088-KDL
	2) parkingi:	co najmniej jedno miejsce postojowe na jedno mieszkanie na własnym terenie co najmniej dwa miejsca postojowe dla maszyn rolniczych w zabudowie zagrodowej
	3) zaopatrzenie w wodę:	z sieci wodociągowej
	4) odprowadzenie ścieków komunalnych:	do kanalizacji sanitarnej, dopuszcza się odprowadzenie ścieków do zbiorników bezodpływowych do czasu realizacji kanalizacji sanitarnej
	5) odprowadzenie wód opadowych:	zagospodarowanie na terenie lub do układu odwadniającego
	6) zaopatrzenie w energię elektryczną:	z sieci elektroenergetycznej
	7) zaopatrzenie w gaz:	z sieci gazowej lub gaz bezprzewodowy
	8) zaopatrzenie w ciepło:	z niskoemisyjnych źródeł lokalnych
	9) gospodarka odpadami:	regulowana odrębnymi przepisami
	10) telekomunikacja:	z sieci przewodowej lub bezprzewodowej
	11) planowane urządzenia i sieci magistralne:	nie ustala się
7.	ZASADY OCHRONY DZIEDZICTWA KULTUROWEGO, ZABYTKÓW, KRAJOBRAZU KULTUROWEGO ORAZ DÓBR KULTURY WSPÓLCZESNEJ Na terenie znajdują się zagrody: posiadające obiekty o zachowanych wartościach kulturowych (budynki gospodarcze) zawierające elementy historycznego rozplanowania, zakaz zabudowy wnętrza podwórza. Stosuje się zasady określone w § 4 pkt. 1, 3.3, 5 i 6 oraz w karcie terenu pkt. 4, 8 ppkt. 2 i pkt. 15 ppkt. 1, 2	
8.	ZASADY OCHRONY ŚRODOWISKA I PRZYRODY 1. obowiązuje poziom hałasu w środowisku jak dla terenów przeznaczonych pod zabudowę zagrodową 2. lokalizowanie zieleni w formie grup drzew i krzewów zgodnych z miejscowymi warunkami siedliskowymi 3. gromadzenie wód opadowych w celu ich późniejszego wykorzystania	
9.	ZASADY KSZTAŁTOWANIA PRZESTRZENI PUBLICZNYCH Nie dotyczy	
10.	SPOSOBY I TERMINY TYMCZASOWEGO ZAGOSPODAROWANIA TERENU Nie ustala się	
11.	USTALENIA DOTYCZĄCE OBSZARÓW REHABILITACJI ISTNIEJĄCEJ ZABUDOWY I INFRASTRUKTURY TECHNICZNEJ, WYMAGAJĄCYCH PRZEKSZTAŁCEN LUB REKULTYWACJI Nie dotyczy	
12.	STAWKA PROCENTOWA, NA PODSTAWIE KTÓREJ USTALA SIĘ OPLATĘ, O KTÓREJ MOWA W ART. 36 UST. 4 15%	
13.	SPOSOBY ZAGOSPODAROWANIA TERENÓW LUB OBIEKTÓW PODLEGAJĄCYCH OCHRONIE NA PODSTAWIE ODRĘBNYCH PRZEPISÓW Nie dotyczy	
14.	SZCZEGÓLNE WARUNKI ZAGOSPODAROWANIA TERENÓW ORAZ OGRANICZENIA W ICH UŻYTKOWANIU Nie ustala się	
15.	ZALECENIA I INFORMACJE NIE BĘDĄCE PODSTAWĄ WYDAWANIA DECYZJI ADMINISTRACYJNYCH 1. dla zabudowy mieszkaniowej zaleca się: zastosowanie dachówki ceramicznej lub materiałów dachówkopodobnych w odcieniach zbliżonych do brązu, grafitu lub czerwieni 2. dla zabudowy towarzyszącej: dopuszcza się zastosowanie innych materiałów pokrycia dachu w kolorach zbliżonych do brązu, grafitu, szarości lub czerwieni 3. zaleca się zebranie wierzchniej warstwy gruntu w celu jego późniejszego wykorzystania, 4. zaleca się stosowanie nawierzchni przepuszczalnej lub półprzepuszczalnej do utwardzenia dróg dojazdowych do budynków oraz miejsc postojowych na terenie działki	

**KARTA TERENU MIEJSCOWEGO PLANU ZAGOSPODAROWANIA PRZESTRZENNEGO GMINY
NOWA KARCZMA W OBRĘBIE GEODEZYJNYM LUBAŃ**

1.	NUMER	C087		POWIERZCHNIA	0,49 ha
2.	FUNKCJA	MR – teren zabudowy zagrodowej			
3.	ZASADY OCHRONY I KSZTAŁTOWANIA ŁADU PRZESTRZENNEGO Stosuje się zasady określone w pkt. 4, 8				
4.	ZASADY KSZTAŁTOWANIA ZABUDOWY I ZAGOSPODAROWANIA TERENU				
	1) linie zabudowy:	maksymalne nieprzekraczalne: jak na rysunku planu pozostałe zgodnie z przepisami budowlanymi i drogowymi			
	2) wielkość powierzchni zabudowy w stosunku do powierzchni działki:	minimalna: nie ustala się maksymalna: 20%			
	3) minimalny procent powierzchni biologicznie czynnej:	50% powierzchni działki budowlanej objętej inwestycją			
	4) intensywność zabudowy dla powierzchni działki budowlanej objętej inwestycją:	minimalna: nie ustala się maksymalna: 0,5			
	5) wysokość zabudowy:	minimalna: nie ustala się maksymalna: dla zabudowy mieszkaniowej 9,0 m dla zabudowy towarzyszącej i inwentarskiej 12,0 m			
	6) kształt dachu:	dla nowych obiektów: - dach stromy jako dwuspadowy o kącie nachylenia połaci 30 ^o -45 ^o - dla obiektów z podwyższoną ścianką kolankową kąt nachylenia połaci 22 ^o - 30 ^o ,			
	7) gabaryty inne:	dowolne			
	8) formy zabudowy	wolnostojące			
	9) inne:	nie ustala się			
5.	ZASADY I WARUNKI SCALANIA I PODZIAŁU NIERUCHOMOŚCI Zgodnie z obowiązującymi przepisami odrębnymi				
6.	ZASADY DOTYCZĄCE SYSTEMÓW KOMUNIKACJI I INFRASTRUKTURY TECHNICZNEJ				
	1) dostępność drogowa dla terenu:	C087	z ulicy C088-KDL		
	2) parkingi:	co najmniej jedno miejsce postojowe na jedno mieszkanie na własnym terenie co najmniej dwa miejsca postojowe dla maszyn rolniczych w zabudowie zagrodowej			
	3) zaopatrzenie w wodę:	z sieci wodociągowej			
	4) odprowadzenie ścieków komunalnych:	do kanalizacji sanitarnej, dopuszcza się odprowadzenie ścieków do zbiorników bezodpływowych do czasu realizacji kanalizacji sanitarnej			
	5) odprowadzenie wód opadowych:	zagospodarowanie na terenie lub do układu odwadniającego			
	6) zaopatrzenie w energię elektryczną:	z sieci elektroenergetycznej			
	7) zaopatrzenie w gaz:	z sieci gazowej lub gaz bezprzewodowy			
	8) zaopatrzenie w ciepło:	z niskoemisyjnych źródeł lokalnych			
	9) gospodarka odpadami:	regulowana odrębnymi przepisami			
	10) telekomunikacja:	z sieci przewodowej lub bezprzewodowej			
	11) planowane urządzenia i sieci magistralne:	nie ustala się			
7.	ZASADY OCHRONY DZIEDZICTWA KULTUROWEGO, ZABYTKÓW, KRAJOBRAZU KULTUROWEGO ORAZ DÓBR KULTURY WSPÓŁCZESNEJ Nie dotyczy				
8.	ZASADY OCHRONY ŚRODOWISKA I PRZYRODY 1. obowiązuje poziom hałasu w środowisku jak dla terenów przeznaczonych pod zabudowę zagrodową 2. lokalizowanie zieleni w formie grup drzew i krzewów zgodnych z miejscowymi warunkami siedliskowymi 3. gromadzenie wód opadowych w celu ich późniejszego wykorzystania				
9.	ZASADY KSZTAŁTOWANIA PRZESTRZENI PUBLICZNYCH				

	Na terenie znajduje się zagroda zawierająca elementy historycznego rozplanowania, zakaz zabudowy wnętrza podwórza. Stosuje się zasady określone w § 4 pkt. 3.2 i 6 oraz w karcie terenu pkt. 4, 8 ppkt. 2 i pkt. 15 ppkt. 1, 2
10.	SPOSOBY I TERMINY TYMCZASOWEGO ZAGOSPODAROWANIA TERENU Nie ustala się
11.	USTALENIA DOTYCZĄCE OBSZARÓW REHABILITACJI ISTNIEJĄCEJ ZABUDOWY I INFRASTRUKTURY TECHNICZNEJ, WYMAGAJĄCYCH PRZEKSZTAŁCENI LUB REKULTYWACJI Nie dotyczy
12.	STAWKA PROCENTOWA, NA PODSTAWIE KTÓREJ USTALA SIĘ OPLATE, O KTÓREJ MOWA W ART. 36 UST. 4 15%
13.	SPOSOBY ZAGOSPODAROWANIA TERENÓW LUB OBIEKTÓW PODLEGAJĄCYCH OCHRONIE NA PODSTAWIE ODRĘBNYCH PRZEPISÓW Nie dotyczy
14.	SZCZEGÓLNE WARUNKI ZAGOSPODAROWANIA TERENÓW ORAZ OGRANICZENIA W ICH UŻYTKOWANIU Nie ustala się
15.	ZALECENIA I INFORMACJE NIE BĘDĄCE PODSTAWĄ WYDAWANIA DECYZJI ADMINISTRACYJNYCH 1. dla zabudowy mieszkaniowej zaleca się: zastosowanie dachówki ceramicznej lub materiałów dachówkopodobnych w odcieniach zbliżonych do brązu, grafitu lub czerwieni 2. dla zabudowy towarzyszącej: dopuszcza się zastosowanie innych materiałów pokrycia dachu w kolorach zbliżonych do brązu, grafitu, szarości lub czerwieni 3. zaleca się zebranie wierzchniej warstwy gruntu w celu jego późniejszego wykorzystania, 4. zaleca się stosowanie nawierzchni przepuszczalnej lub półprzepuszczalnej do utwardzenia dróg dojazdowych do budynków oraz miejsc postojowych na terenie działki

KARTA TERENU MIEJSCOWEGO PLANU ZAGOSPODAROWANIA PRZESTRZENNEGO GMINY NOWA KARCZMA W OBRĘBIE GEODEZYJNYM LUBAŃ

1.	NUMER	C088	POWIERZCHNIA	1,78ha
2.	KLASA I NAZWA ULICY			
	oznaczenie	KDL	ulica lokalna - fragment	
3.	PARAMETRY I WYPOSAŻENIE			
	1) szerokość w liniach rozgraniczających:	jak na rysunku planu, od 2.0m do 19.0m		
	2) przekrój:	jedna jezdnia, dwa pasy ruchu		
	3) dostępność do terenów przyległych:	bez ograniczeń		
	4) wyposażenie:	chodnik lub chodniki, ścieżka rowerowa		
4.	POWIĄZANIA Z UKŁADEM ZEWNĘTRZNYM od zachodu poprzez skrzyżowanie z ulicą C096-KDL od wschodu z układem komunikacyjnym do wsi Liniewko Kościerskie			
5.	ZASADY OCHRONY DZIEDZICTWA KULTUROWEGO, ZABYTKÓW, KRAJOBRAZU KULTUROWEGO ORAZ DÓBR KULTURY WSPÓŁCZESNEJ Droga o przebiegu historycznym. Wzdłuż drogi znajduje się zabytkowy drzewostan. Stosuje się zasady określone w § 4 pkt. 4 oraz w karcie terenu pkt. 13 ppkt.1			
6.	ZASADY OCHRONY ŚRODOWISKA I PRZYRODY Odprowadzanie wód opadowych powierzchniowo do gruntu lub do układu odwadniającego			
7.	USTALENIA DOTYCZĄCE OBSZARÓW REHABILITACJI ISTNIEJĄCEJ ZABUDOWY I INFRASTRUKTURY TECHNICZNEJ, WYMAGAJĄCYCH PRZEKSZTAŁCENI LUB REKULTYWACJI Nie dotyczy			
8.	SPOSOBY I TERMINY TYMCZASOWEGO ZAGOSPODAROWANIA TERENU Zakaz tymczasowego zagospodarowania			
9.	ZASADY KSZTAŁTOWANIA PRZESTRZENI PUBLICZNYCH			
	1) mała architektura:	dopuszcza się		
	2) nośniki reklamowe:	dopuszcza się, za wyjątkiem lokalizacji reklam w obrębie skrzyżowań		
	3) tymczasowe obiekty usługowo-handlowe:	zakaz lokalizacji		
	4) urządzenia techniczne:	dopuszcza się		
	5) zieleń:	dowolnie kształtowana		
10.	STAWKA PROCENTOWA, NA PODSTAWIE KTÓREJ USTALA SIĘ OPLATE, O KTÓREJ MOWA W ART. 36 UST. 4			

	Nie dotyczy
11.	SPOSOBY ZAGOSPODAROWANIA TERENÓW LUB OBIEKTÓW PODLEGAJĄCYCH OCHRONIE NA PODSTAWIE ODRĘBNYCH PRZEPISÓW Nie dotyczy
12.	SZCZEGÓLNE WARUNKI ZAGOSPODAROWANIA TERENÓW ORAZ OGRANICZENIA W ICH UŻYTKOWANIU Nie ustala się
13.	ZALECENIA I INFORMACJE NIE BĘDĄCE PODSTAWĄ WYDAWANIA DECYZJI ADMINISTRACYJNYCH 1. zaleca się uzupełnienia szpaleru drzew z gatunków zgodnych z miejscowymi warunkami siedliskowymi, 2. całkowita szerokość w liniach rozgraniczających ulicy wynosi od 12.0 m do 19.0m, w tym w granicach planu od 2.0m do 19.0m

KARTA TERENU MIEJSCOWEGO PLANU ZAGOSPODAROWANIA PRZESTRZENNEGO GMINY NOWA KARCZMA W OBRĘBIE GEODEZYJNYM LUBAŃ

1.	NUMER	C089		POWIERZCHNIA	1,19 ha
2.	FUNKCJA	MN – teren zabudowy mieszkaniowej jednorodzinnej			
3.	ZASADY OCHRONY I KSZTAŁTOWANIA ŁADU PRZESTRZENNEGO Stosuje się zasady określone w pkt. 4, 8				
4.	ZASADY KSZTAŁTOWANIA ZABUDOWY I ZAGOSPODAROWANIA TERENU				
	1) linie zabudowy:	maksymalne nieprzekraczalne w odległości: 10.0m od terenu zieleni ekologiczno - krajobrazowej pozostałe zgodnie z przepisami budowlanymi i drogowymi			
	2) wielkość powierzchni zabudowy w stosunku do powierzchni działki:	minimalna: nie ustala się maksymalna: 20%			
	3) minimalny procent powierzchni biologicznie czynnej:	50% powierzchni działki budowlanej objętej inwestycją			
	4) intensywność zabudowy dla powierzchni działki budowlanej objętej inwestycją:	minimalna: nie ustala się maksymalna: 0,5			
	5) wysokość zabudowy:	minimalna: nie ustala się maksymalna: dla zabudowy mieszkaniowej 9,0 m dla zabudowy towarzyszącej 6,0 m			
	6) kształt dachu:	dla nowych obiektów: - dach stromy o kącie nachylenia połaci 30 ⁰ -45 ⁰ - dla obiektów z podwyższoną ścianką kolankową kąt nachylenia połaci 22 ⁰ - 30 ⁰ ,			
	7) gabaryty inne:	dowolne			
	8) formy zabudowy:	wolnostojące			
	9) inne:	nie ustala się			
5.	ZASADY I WARUNKI SCALANIA I PODZIAŁU NIERUCHOMOŚCI Wielkość działki: minimalna – 1500 m ² , maksymalna – nie ustala się				
6.	ZASADY DOTYCZĄCE SYSTEMÓW KOMUNIKACJI I INFRASTRUKTURY TECHNICZNEJ				
	1) dostępność drogowa dla terenu:	C089	z ulicy C023-KDL		
	2) parkingi:	co najmniej dwa miejsca postojowe na jedno mieszkanie na własnym terenie			
	3) zaopatrzenie w wodę:	z sieci wodociągowej			
	4) odprowadzenie ścieków komunalnych:	do kanalizacji sanitarnej, dopuszcza się odprowadzenie ścieków do zbiorników bezodpływowych do czasu realizacji kanalizacji sanitarnej			
	5) odprowadzenie wód opadowych:	zagospodarowanie na terenie lub do układu odwadniającego			
	6) zaopatrzenie w energię elektryczną:	z sieci elektroenergetycznej			
	7) zaopatrzenie w gaz:	z sieci gazowej lub gaz bezprzewodowy			
	8) zaopatrzenie w ciepło:	z niskoemisyjnych źródeł lokalnych			
	9) gospodarka odpadami:	regulowana odrębnymi przepisami			

	10) telekomunikacja:	z sieci przewodowej lub bezprzewodowej
	11) planowane urządzenia i sieci magistralne:	nie ustala się
7.	ZASADY OCHRONY DZIEDZICTWA KULTUROWEGO, ZABYTKÓW, KRAJOBRAZU KULTUROWEGO ORAZ DÓBR KULTURY WSPÓŁCZESNEJ Nie dotyczy	
8.	ZASADY OCHRONY ŚRODOWISKA I PRZYRODY 1. obowiązuje poziom hałasu w środowisku jak dla terenów przeznaczonych pod zabudowę mieszkaniową jednorodzinną 2. lokalizowanie zieleni w formie grup drzew i krzewów zgodnych z miejscowymi warunkami siedliskowymi 3. gromadzenie wód opadowych w celu ich późniejszego wykorzystania	
9.	ZASADY KSZTAŁTOWANIA PRZESTRZENI PUBLICZNYCH Nie dotyczy	
10.	SPOSOBY I TERMINY TYMCZASOWEGO ZAGOSPODAROWANIA TERENU Nie ustala się	
11.	USTALENIA DOTYCZĄCE OBSZARÓW REHABILITACJI ISTNIEJĄCEJ ZABUDOWY I INFRASTRUKTURY TECHNICZNEJ, WYMAGAJĄCYCH PRZEKSZTAŁCEN LUB REKULTYWACJI Nie dotyczy	
12.	STAWKA PROCENTOWA, NA PODSTAWIE KTÓREJ USTALA SIĘ OPLATE, O KTÓREJ MOWA W ART. 36 UST. 4 15%	
13.	SPOSOBY ZAGOSPODAROWANIA TERENÓW LUB OBIEKTÓW PODLEGAJĄCYCH OCHRONIE NA PODSTAWIE ODRĘBNYCH PRZEPISÓW Nie dotyczy	
14.	SZCZEGÓLNE WARUNKI ZAGOSPODAROWANIA TERENÓW ORAZ OGRANICZENIA W ICH UŻYTKOWANIU Nie ustala się	
15.	ZALECENIA I INFORMACJE NIE BĘDĄCE PODSTAWĄ WYDAWANIA DECYZJI ADMINISTRACYJNYCH 1. dla zabudowy mieszkaniowej zaleca się: zastosowanie dachówki ceramicznej lub materiałów dachówkopodobnych w odcieniach zbliżonych do brązu, grafitu lub czerwieni 2. dla zabudowy towarzyszącej: dopuszcza się zastosowanie innych materiałów pokrycia dachu w kolorach zbliżonych do brązu, grafitu, szarości lub czerwieni 3. zaleca się zebranie wierzchniej warstwy gruntu w celu jego późniejszego wykorzystania, 4. zaleca się stosowanie nawierzchni przepuszczalnej lub półprzepuszczalnej do utwardzenia dróg dojazdowych do budynków oraz miejsc postojowych na terenie działki	

KARTA TERENU MIEJSCOWEGO PLANU ZAGOSPODAROWANIA PRZESTRZENNEGO GMINY NOWA KARCZMA W OBRĘBIE GEODEZYJNYM LUBAŃ

1.	NUMER	C090		POWIERZCHNIA	0,69 ha
2.	FUNKCJA	MR – teren zabudowy zagrodowej			
3.	ZASADY OCHRONY I KSZTAŁTOWANIA ŁADU PRZESTRZENNEGO Stosuje się zasady określone w pkt. 4, 8				
4.	ZASADY KSZTAŁTOWANIA ZABUDOWY I ZAGOSPODAROWANIA TERENU				
	1) linie zabudowy:	maksymalne nieprzekraczalne zgodnie z przepisami budowlanymi i drogowymi			
	2) wielkość powierzchni zabudowy w stosunku do powierzchni działki:	minimalna: nie ustala się maksymalna: 20%			
	3) minimalny procent powierzchni biologicznie czynnej:	50% powierzchni działki budowlanej objętej inwestycją			
	4) intensywność zabudowy dla powierzchni działki budowlanej objętej inwestycją:	minimalna: nie ustala się maksymalna: 0,5			
	5) wysokość zabudowy:	minimalna: nie ustala się maksymalna: dla zabudowy mieszkaniowej 9,0 m dla zabudowy towarzyszącej i inwentarskiej 12,0 m			
	6) kształt dachu:	dla nowych obiektów:			

		- dach stromy o kącie nachylenia połaci 30 ⁰ -45 ⁰ - dla obiektów z podwyższoną ścianką kolankową kąt nachylenia połaci 22°- 30°,
	7) gabaryty inne:	dowolne
	8) formy zabudowy:	wolnostojące
	9) inne:	nie ustala się
5.	ZASADY I WARUNKI SCALANIA I PODZIAŁU NIERUCHOMOŚCI Zgodnie z obowiązującymi przepisami odrębnymi	
6.	ZASADY DOTYCZĄCE SYSTEMÓW KOMUNIKACJI I INFRASTRUKTURY TECHNICZNEJ	
	1) dostępność drogowa dla terenu:	C090 z ulicy C023-KDL
	2) parkingi:	co najmniej jedno miejsce postojowe na jedno mieszkanie na własnym terenie co najmniej dwa miejsca postojowe dla maszyn rolniczych w zabudowie zagrodowej
	3) zaopatrzenie w wodę:	z sieci wodociągowej
	4) odprowadzenie ścieków komunalnych:	do kanalizacji sanitarnej, dopuszcza się odprowadzenie ścieków do zbiorników bezodpływowych do czasu realizacji kanalizacji sanitarnej
	5) odprowadzenie wód opadowych:	zagospodarowanie na terenie lub do układu odwadniającego
	6) zaopatrzenie w energię elektryczną:	z sieci elektroenergetycznej
	7) zaopatrzenie w gaz:	z sieci gazowej lub gaz bezprzewodowy
	8) zaopatrzenie w ciepło:	z niskoemisyjnych źródeł lokalnych
	9) gospodarka odpadami:	regulowana odrębnymi przepisami
	10) telekomunikacja:	z sieci przewodowej lub bezprzewodowej
	11) planowane urządzenia i sieci magistralne:	nie ustala się
7.	ZASADY OCHRONY DZIEDZICTWA KULTUROWEGO, ZABYTKÓW, KRAJOBRAZU KULTUROWEGO ORAZ DÓBR KULTURY WSPÓŁCZESNEJ Nie dotyczy	
8.	ZASADY OCHRONY ŚRODOWISKA I PRZYRODY 1. obowiązuje poziom hałasu w środowisku jak dla terenów przeznaczonych pod zabudowę zagrodową 2. lokalizowanie zieleni w formie grup drzew i krzewów zgodnych z miejscowymi warunkami siedliskowymi 3. gromadzenie wód opadowych w celu ich późniejszego wykorzystania	
9.	ZASADY KSZTAŁTOWANIA PRZESTRZENI PUBLICZNYCH Nie dotyczy	
10.	SPOSOBY I TERMINY TYMCZASOWEGO ZAGOSPODAROWANIA TERENU Nie ustala się	
11.	USTALENIA DOTYCZĄCE OBSZARÓW REHABILITACJI ISTNIEJĄCEJ ZABUDOWY I INFRASTRUKTURY TECHNICZNEJ, WYMAGAJĄCYCH PRZEKSZTAŁCEN LUB REKULTYWACJI Nie dotyczy	
12.	STAWKA PROCENTOWA, NA PODSTAWIE KTÓREJ USTALA SIĘ OPLATE, O KTÓREJ MOWA W ART. 36 UST. 4 15%	
13.	SPOSOBY ZAGOSPODAROWANIA TERENÓW LUB OBIEKTÓW PODLEGAJĄCYCH OCHRONIE NA PODSTAWIE ODRĘBNYCH PRZEPISÓW Nie dotyczy	
14.	SZCZEGÓLNE WARUNKI ZAGOSPODAROWANIA TERENÓW ORAZ OGRANICZENIA W ICH UŻYTKOWANIU Nie ustala się	
15.	ZALECENIA I INFORMACJE NIE BĘDĄCE PODSTAWĄ WYDAWANIA DECYZJI ADMINISTRACYJNYCH 1. dla zabudowy mieszkaniowej zaleca się: zastosowanie dachówki ceramicznej lub materiałów dachówkopodobnych w odcieniach zbliżonych do brązu, grafitu lub czerwieni 2. dla zabudowy towarzyszącej: dopuszcza się zastosowanie innych materiałów pokrycia dachu w kolorach zbliżonych do brązu, grafitu, szarości lub czerwieni 3. zaleca się zebranie wierzchniej warstwy gruntu w celu jego późniejszego wykorzystania, 4. zaleca się stosowanie nawierzchni przepuszczalnej lub półprzepuszczalnej do utwardzenia dróg dojazdowych do budynków oraz miejsc postojowych na terenie działki	

**KARTA TERENU MIEJSCOWEGO PLANU ZAGOSPODAROWANIA PRZESTRZENNEGO GMINY
NOWA KARCZMA W OBRĘBIE GEODEZYJNYM LUBAŃ**

1.	NUMER	C091		POWIERZCHNIA	7,54 ha
2.	FUNKCJA	RU – teren obsługi produkcji w gospodarstwach rolnych, hodowlanych i ogrodnich			
3.	ZASADY OCHRONY I KSZTAŁTOWANIA ŁADU PRZESTRZENNEGO Stosuje się zasady określone w pkt. 4, 8				
4.	ZASADY KSZTAŁTOWANIA ZABUDOWY I ZAGOSPODAROWANIA TERENU				
	1) linie zabudowy:	maksymalne nieprzekraczalne zgodnie z przepisami budowlanymi i drogowymi			
	2) wielkość powierzchni zabudowy w stosunku do powierzchni działki:	minimalna: nie ustala się maksymalna: 40%			
	3) minimalny procent powierzchni biologicznie czynnej:	20% powierzchni działki budowlanej objętej inwestycją			
	4) intensywność zabudowy dla powierzchni działki budowlanej objętej inwestycją:	minimalna: nie ustala się maksymalna: 0,7			
	5) wysokość zabudowy:	minimalna: nie ustala się maksymalna: dla zabudowy mieszkaniowej 9,0 m dla zabudowy towarzyszącej i inwentarskiej 12,0 m			
	6) kształt dachu:	dla nowych obiektów: - dach stromy o kącie nachylenia połaci 30° -45° - dla obiektów z podwyższoną ścianką kolankową kąt nachylenia połaci 22° - 30°			
	7) gabaryty inne:	dowolne			
	8) formy zabudowy:	wolnostojące			
	9) inne:	nie ustala się			
5.	ZASADY I WARUNKI SCALANIA I PODZIAŁU NIERUCHOMOŚCI Zgodnie z obowiązującymi przepisami odrębnymi				
6.	ZASADY DOTYCZĄCE SYSTEMÓW KOMUNIKACJI I INFRASTRUKTURY TECHNICZNEJ				
	1) dostępność drogowa dla terenu:	C091	z ulicy C023-KDL, C101-KDL i C094-KDW		
	2) parkingi:	co najmniej dwa miejsca postojowe dla maszyn rolniczych w zabudowie zagrodowej			
	3) zaopatrzenie w wodę:	z sieci wodociągowej			
	4) odprowadzenie ścieków komunalnych:	do kanalizacji sanitarnej, dopuszcza się odprowadzenie ścieków do zbiorników bezodpływowych do czasu realizacji kanalizacji sanitarnej,			
	5) odprowadzenie wód opadowych:	zagospodarowanie na terenie lub do układu odwadniającego			
	6) zaopatrzenie w energię elektryczną:	z sieci elektroenergetycznej			
	7) zaopatrzenie w gaz:	z sieci gazowej lub gaz bezprzewodowy			
	8) zaopatrzenie w ciepło:	z niskoemisyjnych źródeł lokalnych			
	9) gospodarka odpadami:	regulowana odrębnymi przepisami			
	10) telekomunikacja:	z sieci przewodowej lub bezprzewodowej			
	11) planowane urządzenia i sieci magistralne:	nie ustala się			
7.	ZASADY OCHRONY DZIEDZICTWA KULTUROWEGO, ZABYTKÓW, KRAJOBRAZU KULTUROWEGO ORAZ DÓBR KULTURY WSPÓŁCZESNEJ Fragment terenu oznaczony na rysunku planu znajduje się w strefie ochrony archeologicznej - cmentarzysko płaskie z wczesnej epoki żelaza wpisane do rejestru zabytków (dec. Nr 330/Archeol. z dnia 09.12.1977r.). Przed zainwestowaniem terenu należy wykonać wyprzedzające badania archeologiczne wraz z dokumentacją archeologiczno – konserwatorską. Wszystkie plany i projekty dotyczące stref ochrony archeologicznej muszą być uzgodnione z Pomorskim Wojewódzkim Konserwatorem Zabytków w Gdańsku i opiniowane przez Muzeum Archeologiczne w Gdańsku Fragment terenu znajduje się w obszarze zespołu ruralistycznego wsi pofolwarczej z poł. XX w. Stosuje się zasady określone w § 4 pkt. 2, 3.2, 5 i 6 oraz w karcie terenu pkt. 4, 8 ppkt. 1 i pkt. 15 ppkt. 1, 2				
8.	ZASADY OCHRONY ŚRODOWISKA I PRZYRODY 1. lokalizowanie zieleni w formie grup drzew i krzewów zgodnych z miejscowymi warunkami siedliskowymi 2. gromadzenie wód opadowych w celu ich późniejszego wykorzystania				

9.	ZASADY KSZTAŁTOWANIA PRZESTRZENI PUBLICZNYCH Nie dotyczy
10.	SPOSOBY I TERMINY TYMCZASOWEGO ZAGOSPODAROWANIA TERENU Nie ustala się
11.	USTALENIA DOTYCZĄCE OBSZARÓW REHABILITACJI ISTNIEJĄCEJ ZABUDOWY I INFRASTRUKTURY TECHNICZNEJ, WYMAGAJĄCYCH PRZEKSZTAŁCENŃ LUB REKULTYWACJI Nie dotyczy
12.	STAWKA PROCENTOWA, NA PODSTAWIE KTÓREJ USTALA SIĘ OPLATE, O KTÓREJ MOWA W ART. 36 UST. 4 15%
13.	SPOSOBY ZAGOSPODAROWANIA TERENÓW LUB OBIEKTÓW PODLEGAJĄCYCH OCHRONIE NA PODSTAWIE ODRĘBNYCH PRZEPISÓW Nie dotyczy
14.	SZCZEGÓLNE WARUNKI ZAGOSPODAROWANIA TERENÓW ORAZ OGRANICZENIA W ICH UŻYTKOWANIU Nie ustala się
15.	ZALECENIA I INFORMACJE NIE BĘDĄCE PODSTAWĄ WYDAWANIA DECYZJI ADMINISTRACYJNYCH 1. dla zabudowy zaleca się: zastosowanie dachówki ceramicznej lub materiałów dachówkopodobnych w odcieniach zbliżonych do brązu, grafitu lub czerwieni 2. zaleca się zebranie wierzchniej warstwy gruntu w celu jego późniejszego wykorzystania, 3. zaleca się stosowanie nawierzchni przepuszczalnej lub półprzepuszczalnej do utwardzenia dróg dojazdowych do budynków oraz miejsc postojowych na terenie działki 4. część terenu potencjalnie zagrożona ruchami masowymi ziemi

KARTA TERENU MIEJSCOWEGO PLANU ZAGOSPODAROWANIA PRZESTRZENNEGO GMINY NOWA KARCZMA W OBRĘBIE GEODEZYJNYM LUBAŃ

1.	NUMER	C092		POWIERZCHNIA	16,67 ha
2.	FUNKCJA	U – tereny wystawienniczo - szkoleniowe, usługi oświaty			
3.	ZASADY OCHRONY I KSZTAŁTOWANIA ŁADU PRZESTRZENNEGO Stosuje się zasady określone w pkt. 4, 8				
4.	ZASADY KSZTAŁTOWANIA ZABUDOWY I ZAGOSPODAROWANIA TERENU				
	1) linie zabudowy:	maksymalne nieprzekraczalne w odległości: 12.0m od terenu leśnego pozostałe zgodnie z przepisami budowlanymi i drogowymi			
	2) wielkość powierzchni zabudowy w stosunku do powierzchni działki:	minimalna: nie ustala się maksymalna: 30%			
	3) minimalny procent powierzchni biologicznie czynnej:	40% powierzchni działki budowlanej objętej inwestycją			
	4) intensywność zabudowy dla powierzchni działki budowlanej objętej inwestycją:	minimalna: nie ustala się maksymalna: 0,7			
	5) wysokość zabudowy:	minimalna: nie ustala się maksymalna: 12,0 m dla budowli, budynków technicznych i technologicznych: do 20.0m dla elektrowni wiatrowej: do 30.0m			
	6) kształt dachu:	dla nowych obiektów: - dach stromy jako dwuspadowy o kącie nachylenia połaci 30 ⁰ -45 ⁰ - dla obiektów z podwyższoną ścianką kolankową kąt nachylenia połaci 22°- 30°			
	7) gabaryty inne:	dowolne			
	8) zasady kształtowania zabudowy dla budynków w sąsiedztwie obiektu o zachowanych wartościowych elementach kulturowych	przy kształtowaniu zabudowy należy brać pod uwagę wymogi krajobrazu kulturowego wsi Lubań i gminy Nowa Karczma oraz kontynuację miejscowej tradycji przestrzennej i budowlanej elewacje z użyciem materiałów naturalnych: cegła, kamień naturalny, tynk, drewno, dachówka ceramiczna, gont, trzcina i inne. dopuszcza się pokrycie dachu bitumiczne w przypadku występowania takiego historycznego pokrycia			

		<p> kolorystyka elewacji w barwach naturalnych pastelowych, kolorystyka dachów w kolorach zbliżonych do naturalnych</p> <p> elementy małej architektury oraz ogrodzenia dostosowane kolorystyką oraz materiałami do istniejącej zabudowy , zakaz stosowania prefabrykowanych ogrodzeń betonowych</p>
	9) inne:	<p> wielkość pojedynczego obiektu nie może przekraczać 400m² powierzchni zabudowy</p> <p> dopuszcza się budowę jednej hali wystawienniczo – szkoleniowej o powierzchni zabudowy do 2000m²</p>
5.	ZASADY I WARUNKI SCALANIA I PODZIAŁU NIERUCHOMOŚCI	
	Wielkość działki: minimalna – 10000 m ² , maksymalna – nie ustala się	
6.	ZASADY DOTYCZĄCE SYSTEMÓW KOMUNIKACJI I INFRASTRUKTURY TECHNICZNEJ	
	1) dostępność drogowa dla terenu:	C092 z ulicy C096-KDL i C094-KDW
	2) parkingi:	<p> co najmniej jedno miejsce postojowe na 50m² powierzchni użytkowej w usługach dla klientów i co najmniej jedno miejsce postojowe dla pojazdów zaopatrzenia do realizacji na własnym terenie,</p> <p> 1 miejsce postojowe na 25 m² powierzchni wystawienniczej</p> <p> 1 miejsce postojowe na 20 m² powierzchni szkoleniowych</p>
	3) zaopatrzenie w wodę:	z sieci wodociągowej
	4) odprowadzenie ścieków komunalnych:	do kanalizacji sanitarnej,
	5) odprowadzenie wód opadowych:	zagospodarowanie na terenie lub do układu odwadniającego
	6) zaopatrzenie w energię elektryczną:	z sieci elektroenergetycznej
	7) zaopatrzenie w gaz:	z sieci gazowej lub gaz bezprzewodowy
	8) zaopatrzenie w ciepło:	z niskoemisyjnych źródeł lokalnych
	9) gospodarka odpadami:	regulowana odrębnymi przepisami
	10) telekomunikacja:	z sieci przewodowej lub bezprzewodowej
	11) planowane urządzenia i sieci magistralne:	nie ustala się
7.	ZASADY OCHRONY DZIEDZICTWA KULTUROWEGO, ZABYTKÓW, KRAJOBRAZU KULTUROWEGO ORAZ DÓBR KULTURY WSPÓŁCZESNEJ	
	<p> Fragment terenu znajduje się w obszarze zespołu ruralistycznego wsi pofolwarczej z poł. XX w.</p> <p> Na terenie znajduje się obiekt o zachowanych wartościowych elementach kulturowych (budynek gospodarczy)</p> <p> Stosuje się zasady określone w § 4 pkt. 2, 3,2, 5 i 6 oraz w karcie terenu pkt. 4, 8 ppkt. 1 i pkt. 15 ppkt. 1, 2</p>	
8.	ZASADY OCHRONY ŚRODOWISKA I PRZYRODY	
	<p> 1. lokalizowanie zieleni w formie grup drzew i krzewów zgodnych z miejscowymi warunkami siedliskowymi</p> <p> 2. gromadzenie wód opadowych w celu ich późniejszego wykorzystania</p> <p> 3. w przypadku realizacji parkingu terenowego lokalizacja zadrzewień w stosunku jedno drzewo na pięć miejsc postojowych</p>	
9.	ZASADY KSZTAŁTOWANIA PRZESTRZENI PUBLICZNYCH	
	Nie dotyczy	
10.	SPOSOBY I TERMINY TYMCZASOWEGO ZAGOSPODAROWANIA TERENU	
	Nie ustala się	
11.	USTALENIA DOTYCZĄCE OBSZARÓW REHABILITACJI ISTNIEJĄCEJ ZABUDOWY I INFRASTRUKTURY TECHNICZNEJ, WYMAGAJĄCYCH PRZEKSZTAŁCEN LUB REKULTYWACJI	
	Nie dotyczy	
12.	STAWKA PROCENTOWA, NA PODSTAWIE KTÓREJ USTALA SIĘ OPLATE, O KTÓREJ MOWA W ART. 36 UST. 4	
	15%	
13.	SPOSOBY ZAGOSPODAROWANIA TERENÓW LUB OBIEKTÓW PODLEGAJĄCYCH OCHRONIE NA PODSTAWIE ODRĘBNYCH PRZEPISÓW	
	Nie dotyczy	
14.	SZCZEGÓLNE WARUNKI ZAGOSPODAROWANIA TERENÓW ORAZ OGRANICZENIA W ICH UŻYTKOWANIU	
	<p> 1. nie dopuszcza się realizacji mieszkań integralnie związanych z prowadzoną działalnością gospodarczą</p> <p> 2. dopuszcza się budowę obiektów do wykorzystania odnawialnych źródeł energii dla celów szkoleniowo – edukacyjnych w tym: budowę jednej instalacji biogazowej o zainstalowanej mocy elektrycznej i cieplnej łącznie nie większej niż 0,5MW</p> <p> budowę jednej elektrowni wiatrowej o wysokości do 30.0m</p>	
15.	ZALECENIA I INFORMACJE NIE BĘDĄCE PODSTAWĄ WYDAWANIA DECYZJI ADMINISTRACYJNYCH	
	<p> 1. dla zabudowy usługowej zaleca się: zastosowanie dachówki ceramicznej lub materiałów dachówkopodobnych w odcieniach zbliżonych do brązu, grafitu lub czerwieni,</p> <p> 2. dla zabudowy towarzyszącej: dopuszcza się zastosowanie innych materiałów pokrycia dachu w kolorach zbliżonych do brązu, grafitu, szarości lub czerwieni,</p>	

3. zaleca się zebranie wierzchniej warstwy gruntu w celu jego późniejszego wykorzystania,
4. zaleca się stosowanie nawierzchni przepuszczalnej lub półprzepuszczalnej do utwardzenia dróg dojazdowych do budynków oraz miejsc postojowych na terenie działki

KARTA TERENU MIEJSCOWEGO PLANU ZAGOSPODAROWANIA PRZESTRZENNEGO GMINY NOWA KARCZMA W OBRĘBIE GEODEZYJNYM LUBAŃ

1.	NUMER	C093		POWIERZCHNIA	0,06 ha
2.	FUNKCJA	U – teren usług			
3.	ZASADY OCHRONY I KSZTAŁTOWANIA ŁADU PRZESTRZENNEGO Stosuje się zasady określone w pkt. 4, 8				
4.	ZASADY KSZTAŁTOWANIA ZABUDOWY I ZAGOSPODAROWANIA TERENU				
	1) linie zabudowy:	maksymalne nieprzekraczalne zgodnie z przepisami budowlanymi i drogowymi			
	2) wielkość powierzchni zabudowy w stosunku do powierzchni działki:	minimalna: nie ustala się maksymalna: 40%			
	3) minimalny procent powierzchni biologicznie czynnej:	40% powierzchni działki budowlanej objętej inwestycją			
	4) intensywność zabudowy dla powierzchni działki budowlanej objętej inwestycją:	minimalna: nie ustala się maksymalna: 0,7			
	5) wysokość zabudowy:	minimalna: nie ustala się maksymalna: 9,0 m			
	6) kształt dachu:	dla nowych obiektów: - dach stromy o kącie nachylenia połaci 30° -45° - dla obiektów z podwyższoną ścianką kolankową kąt nachylenia połaci 22° - 30°,			
	7) gabaryty inne:	dowolne			
	8) formy zabudowy:	wolnostojące			
	9) inne:	wielkość pojedynczego obiektu nie może przekraczać 400m ² powierzchni zabudowy			
5.	ZASADY I WARUNKI SCALANIA I PODZIAŁU NIERUCHOMOŚCI Zgodnie z obowiązującymi przepisami odrębnymi				
6.	ZASADY DOTYCZĄCE SYSTEMÓW KOMUNIKACJI I INFRASTRUKTURY TECHNICZNEJ				
	1) dostępność drogowa dla terenu:	C093	z ulicy C101-KDL		
	2) parkingi:	co najmniej dwa miejsca postojowe na własnym terenie			
	3) zaopatrzenie w wodę:	z sieci wodociągowej			
	4) odprowadzenie ścieków komunalnych:	do kanalizacji sanitarnej,			
	5) odprowadzenie wód opadowych:	zagospodarowanie na terenie lub do układu odwadniającego			
	6) zaopatrzenie w energię elektryczną:	z sieci elektroenergetycznej			
	7) zaopatrzenie w gaz:	z sieci gazowej lub gaz bezprzewodowy			
	8) zaopatrzenie w ciepło:	z niskoemisyjnych źródeł lokalnych			
	9) gospodarka odpadami:	regulowana odrębnymi przepisami			
	10) telekomunikacja:	z sieci przewodowej lub bezprzewodowej			
	11) planowane urządzenia i sieci magistralne:	nie ustala się			
7.	ZASADY OCHRONY DZIEDZICTWA KULTUROWEGO, ZABYTKÓW, KRAJOBRAZU KULTUROWEGO ORAZ DÓBR KULTURY WSPÓŁCZESNEJ Teren znajduje się w obszarze zespołu ruralistycznego wsi pofolwarczej z poł. XX w. Stosuje się zasady określone w § 4 pkt. 2, 3.2, 5 i 6 oraz w karcie terenu pkt. 4, 8 ppkt. 1 i pkt. 15 ppkt. 1, 2				
8.	ZASADY OCHRONY ŚRODOWISKA I PRZYRODY 1. lokalizowanie zieleni w formie grup drzew i krzewów zgodnych z miejscowymi warunkami siedliskowymi 2. gromadzenie wód opadowych w celu ich późniejszego wykorzystania				

9.	ZASADY KSZTAŁTOWANIA PRZESTRZENI PUBLICZNYCH Nie dotyczy
10.	SPOSOBY I TERMINY TYMCZASOWEGO ZAGOSPODAROWANIA TERENU Nie ustala się
11.	USTALENIA DOTYCZĄCE OBSZARÓW REHABILITACJI ISTNIEJĄCEJ ZABUDOWY I INFRASTRUKTURY TECHNICZNEJ, WYMAGAJĄCYCH PRZEKSZTAŁCENI LUB REKULTYWACJI Nie dotyczy
12.	STAWKA PROCENTOWA, NA PODSTAWIE KTÓREJ USTALA SIĘ OPLATĘ, O KTÓREJ MOWA W ART. 36 UST. 4 15%
13.	SPOSOBY ZAGOSPODAROWANIA TERENÓW LUB OBIEKTÓW PODLEGAJĄCYCH OCHRONIE NA PODSTAWIE ODRĘBNYCH PRZEPISÓW Nie dotyczy
14.	SZCZEGÓLNE WARUNKI ZAGOSPODAROWANIA TERENÓW ORAZ OGRANICZENIA W ICH UŻYTKOWANIU Nie ustala się
15.	ZALECENIA I INFORMACJE NIE BĘDĄCE PODSTAWĄ WYDAWANIA DECYZJI ADMINISTRACYJNYCH 1. dla zabudowy usługowej zaleca się: zastosowanie dachówki ceramicznej lub materiałów dachówkopodobnych w odcieniach zbliżonych do brązu, grafitu lub czerwieni, 2. dla zabudowy towarzyszącej: dopuszcza się zastosowanie innych materiałów pokrycia dachu w kolorach zbliżonych do brązu, grafitu, szarości lub czerwieni, 3. zaleca się zebranie wierzchniej warstwy gruntu w celu jego późniejszego wykorzystania, 4. zaleca się stosowanie nawierzchni przepuszczalnej lub półprzepuszczalnej do utwardzenia dróg dojazdowych do budynków oraz miejsc postojowych na terenie działki

KARTA TERENU MIEJSCOWEGO PLANU ZAGOSPODAROWANIA PRZESTRZENNEGO GMINY NOWA KARCZMA W OBRĘBIE GEODEZYJNYM LUBAŃ

1.	NUMER	C094	POWIERZCHNIA	0,45 ha
2.	KLASA I NAZWA ULICY			
	oznaczenie	KDW	ulica wewnętrzna	
3.	PARAMETRY I WYPOSAŻENIE			
	1) szerokość w liniach rozgraniczających:		jak na rysunku planu, nie mniej niż 10,0m	
	2) dostępność do terenów przyległych:		bez ograniczeń	
	3) wyposażenie:		chodnik lub chodniki, ścieżka rowerowa	
4.	POWIĄZANIA Z UKŁADEM ZEWNĘTRZNYM Od zachodu poprzez skrzyżowanie z ulicą C096-KDL			
5.	ZASADY OCHRONY DZIEDZICTWA KULTUROWEGO, ZABYTKÓW, KRAJOBRAZU KULTUROWEGO ORAZ DÓBR KULTURY WSPÓŁCZESNEJ Droga o przebiegu historycznym. Wzdłuż drogi znajduje się zabytkowy drzewostan. Stosuje się zasady określone w § 4 pkt. 4 oraz w karcie terenu pkt. 13 Teren znajduje się w obszarze zespołu ruralistycznego wsi pofolwarcznej z poł. XX w. Stosuje się zasady określone w § 4 pkt. 3.2 oraz w karcie terenu pkt. 9			
6.	ZASADY OCHRONY ŚRODOWISKA I PRZYRODY Odprowadzanie wód opadowych powierzchniowo do gruntu lub do układu odwadniającego			
7.	USTALENIA DOTYCZĄCE OBSZARÓW REHABILITACJI ISTNIEJĄCEJ ZABUDOWY I INFRASTRUKTURY TECHNICZNEJ, WYMAGAJĄCYCH PRZEKSZTAŁCENI LUB REKULTYWACJI Nie dotyczy			
8.	SPOSOBY I TERMINY TYMCZASOWEGO ZAGOSPODAROWANIA TERENU Zakaz tymczasowego zagospodarowania			
9.	ZASADY KSZTAŁTOWANIA PRZESTRZENI PUBLICZNYCH			
	1) mała architektura:		dopuszcza się	
	2) nośniki reklamowe:		zakaz lokalizacji	
	3) tymczasowe obiekty usługowo-handlowe:		zakaz lokalizacji	
	4) urządzenia techniczne:		dopuszcza się	
	5) zieleni:		dowolnie kształtowana	
10.	STAWKA PROCENTOWA, NA PODSTAWIE KTÓREJ USTALA SIĘ OPLATĘ, O KTÓREJ MOWA W ART. 36 UST. 4 Nie dotyczy			

11.	SPOSOBY ZAGOSPODAROWANIA TERENÓW LUB OBIEKTÓW PODLEGAJĄCYCH OCHRONIE NA PODSTAWIE ODREBNYCH PRZEPISÓW Nie dotyczy
12.	SZCZEGÓLNE WARUNKI ZAGOSPODAROWANIA TERENÓW ORAZ OGRANICZENIA W ICH UŻYTKOWANIU Nie ustala się
13.	ZALECENIA I INFORMACJE NIE BĘDĄCE PODSTAWĄ WYDAWANIA DECYZJI ADMINISTRACYJNYCH zaleca się uzupełnienia szpaleru drzew z gatunków zgodnych z miejscowymi warunkami siedliskowymi

**KARTA TERENU MIEJSCOWEGO PLANU ZAGOSPODAROWANIA PRZESTRZENNEGO GMINY
NOWA KARCZMA W OBRĘBIE GEODEZYJNYM LUBAŃ**

1.	NUMER	C095		POWIERZCHNIA	7,67 ha
2.	FUNKCJA	R – teren rolny			
3.	ZASADY OCHRONY I KSZTAŁTOWANIA ŁADU PRZESTRZENNEGO Stosuje się zasady określone w pkt. 4, 8				
4.	ZASADY KSZTAŁTOWANIA ZABUDOWY I ZAGOSPODAROWANIA TERENU nie dotyczy				
5.	ZASADY I WARUNKI SCALANIA I PODZIAŁU NIERUCHOMOŚCI Zgodnie z obowiązującymi przepisami odrębnymi				
6.	ZASADY DOTYCZĄCE SYSTEMÓW KOMUNIKACJI I INFRASTRUKTURY TECHNICZNEJ				
	1) dostępność drogowa dla terenu:	C095	z ulicy C033-KDD i ciągu pieszo - jezdnego C034-KX		
	2) parkingi:	wyklucza się			
	3) zaopatrzenie w wodę:	nie dotyczy			
	4) odprowadzenie ścieków komunalnych:	nie dotyczy			
	5) odprowadzenie wód opadowych:	nie dotyczy			
	6) zaopatrzenie w energię elektryczną:	nie dotyczy			
	7) zaopatrzenie w gaz:	nie dotyczy			
	8) zaopatrzenie w ciepło:	nie dotyczy			
	9) gospodarka odpadami:	nie dotyczy			
	10) telekomunikacja:	nie dotyczy			
	11) planowane urządzenia i sieci magistralne:	nie ustala się			
7.	ZASADY OCHRONY DZIEDZICTWA KULTUROWEGO, ZABYTKÓW, KRAJOBRAZU KULTUROWEGO ORAZ DÓBR KULTURY WSPÓŁCZESNEJ Nie dotyczy				
8.	ZASADY OCHRONY ŚRODOWISKA I PRZYRODY Zgodnie z obowiązującymi przepisami odrębnymi				
9.	ZASADY KSZTAŁTOWANIA PRZESTRZENI PUBLICZNYCH Nie dotyczy				
10.	SPOSOBY I TERMINY TYMCZASOWEGO ZAGOSPODAROWANIA TERENU Nie ustala się				
11.	USTALENIA DOTYCZĄCE OBSZARÓW REHABILITACJI ISTNIEJĄCEJ ZABUDOWY I INFRASTRUKTURY TECHNICZNEJ, WYMAGAJĄCYCH PRZEKSZTAŁCENI LUB REKULTYWACJI Nie dotyczy				
12.	STAWKA PROCENTOWA, NA PODSTAWIE KTÓREJ USTALA SIĘ OPLATE, O KTÓREJ MOWA W ART. 36 UST. 4 Nie dotyczy				
13.	SPOSOBY ZAGOSPODAROWANIA TERENÓW LUB OBIEKTÓW PODLEGAJĄCYCH OCHRONIE NA PODSTAWIE ODREBNYCH PRZEPISÓW Nie dotyczy				

14.	SZCZEGÓLNE WARUNKI ZAGOSPODAROWANIA TERENÓW ORAZ OGRANICZENIA W ICH UŻYTKOWANIU Nie ustala się
15.	ZALECENIA I INFORMACJE NIE BĘDĄCE PODSTAWĄ WYDAWANIA DECYZJI ADMINISTRACYJNYCH Część terenu potencjalnie zagrożona ruchami masowymi ziemi

**KARTA TERENU MIEJSCOWEGO PLANU ZAGOSPODAROWANIA PRZESTRZENNEGO GMINY
NOWA KARCZMA W OBRĘBIE GEODEZYJNYM LUBAŃ**

1.	NUMER	C096	POWIERZCHNIA	2,21ha
2.	KLASA I NAZWA ULICY			
	oznaczenie	KDL	ulica lokalna	
3.	PARAMETRY I WYPOSAŻENIE			
	1) szerokość w liniach rozgraniczających:	jak na rysunku planu, nie mniej niż 12,0m		
	2) przekrój:	jedna jezdnia, dwa pasy ruchu		
	3) dostępność do terenów przyległych:	bez ograniczeń		
	4) wyposażenie:	chodnik lub chodniki, ścieżka rowerowa		
4.	POWIĄZANIA Z UKŁADEM ZEWNĘTRZNYM od północy poprzez skrzyżowanie z ulicą A034-KDZ (droga wojewódzka nr 221) od południa z układem komunikacyjnym do wsi Nowy Barkoczyn			
5.	ZASADY OCHRONY DZIEDZICTWA KULTUROWEGO, ZABYTKÓW, KRAJOBRAZU KULTUROWEGO ORAZ DÓBR KULTURY WSPÓŁCZESNEJ Fragment terenu znajduje się w obszarze zespołu ruralistycznego wsi pofolwarczej z poł. XX w. Stosuje się zasady określone w § 4 pkt. 3.2 oraz w karcie terenu pkt. 9			
6.	ZASADY OCHRONY ŚRODOWISKA I PRZYRODY Odprowadzanie wód opadowych powierzchniowo do gruntu lub do układu odwadniającego			
7.	USTALENIA DOTYCZĄCE OBSZARÓW REHABILITACJI ISTNIEJĄCEJ ZABUDOWY I INFRASTRUKTURY TECHNICZNEJ, WYMAGAJĄCYCH PRZEKSZTAŁCEN LUB REKULTYWACJI Nie dotyczy			
8.	SPOSOBY I TERMINY TYMCZASOWEGO ZAGOSPODAROWANIA TERENU Zakaz tymczasowego zagospodarowania			
9.	ZASADY KSZTAŁTOWANIA PRZESTRZENI PUBLICZNYCH			
	1) mała architektura:	dopuszcza się		
	2) nośniki reklamowe:	zakaz lokalizacji		
	3) tymczasowe obiekty usługowo-handlowe:	zakaz lokalizacji		
	4) urządzenia techniczne:	dopuszcza się		
	5) zieleni:	dowolnie kształtowana		
10.	STAWKA PROCENTOWA, NA PODSTAWIE KTÓREJ USTALA SIĘ OPLATĘ, O KTÓREJ MOWA W ART. 36 UST. 4 Nie dotyczy			
11.	SPOSOBY ZAGOSPODAROWANIA TERENÓW LUB OBIEKTÓW PODLEGAJĄCYCH OCHRONIE NA PODSTAWIE ODRĘBNYCH PRZEPISÓW Nie dotyczy			
12.	SZCZEGÓLNE WARUNKI ZAGOSPODAROWANIA TERENÓW ORAZ OGRANICZENIA W ICH UŻYTKOWANIU Nie ustala się			
13.	ZALECENIA I INFORMACJE NIE BĘDĄCE PODSTAWĄ WYDAWANIA DECYZJI ADMINISTRACYJNYCH zaleca się szpaler drzew			

**KARTA TERENU MIEJSCOWEGO PLANU ZAGOSPODAROWANIA PRZESTRZENNEGO GMINY
NOWA KARCZMA W OBRĘBIE GEODEZYJNYM LUBAŃ**

1.	NUMER	C097		POWIERZCHNIA	1,53 ha
2.	FUNKCJA	MW/U/ZP – teren zabudowy mieszkaniowej wielorodzinnej, usług i zieleni urządzonej, teren historycznego zespołu dworsko – parkowego z folwarkiem			
3.	ZASADY OCHRONY I KSZTAŁTOWANIA ŁADU PRZESTRZENNEGO Stosuje się zasady określone w pkt. 4, 8				
4.	ZASADY KSZTAŁTOWANIA ZABUDOWY I ZAGOSPODAROWANIA TERENU				
	1) linie zabudowy:	maksymalne nieprzekraczalne zgodnie z przepisami budowlanymi i drogowymi			
	2) wielkość powierzchni zabudowy w stosunku do powierzchni działki:	minimalna: nie ustala się maksymalna: jak w stanie istniejącym			
	3) minimalny procent powierzchni biologicznie czynnej:	40% powierzchni działki budowlanej objętej inwestycją			
	4) intensywność zabudowy dla powierzchni działki budowlanej objętej inwestycją:	minimalna: nie ustala się maksymalna: jak w stanie istniejącym			
	5) wysokość zabudowy:	minimalna: nie ustala się maksymalna: jak w stanie istniejącym			
	6) kształt dachu:	jak w stanie istniejącym			
	7) gabaryty inne:	jak w stanie istniejącym			
	8) zasady kształtowania zabudowy	rewaloryzacja istniejących obiektów			
	9) inne:	nie ustala się			
5.	ZASADY I WARUNKI SCALANIA I PODZIAŁU NIERUCHOMOŚCI Zgodnie z obowiązującymi przepisami odrębnymi, zalecane scalanie i zakaz kolejnych podziałów				
6.	ZASADY DOTYCZĄCE SYSTEMÓW KOMUNIKACJI I INFRASTRUKTURY TECHNICZNEJ				
	1) dostępność drogowa dla terenu:	C097	z ulicy C094-KDW		
	2) parkingi:	co najmniej 1.2 miejsca postojowe na jedno mieszkanie na własnym terenie co najmniej jedno miejsce postojowe na 50m ² powierzchni użytkowej w usługach dla klientów i co najmniej jedno miejsce postojowe dla pojazdów zaopatrzenia do realizacji na własnym terenie			
	3) zaopatrzenie w wodę:	z sieci wodociągowej			
	4) odprowadzenie ścieków komunalnych:	do kanalizacji sanitarnej,			
	5) odprowadzenie wód opadowych:	zagospodarowanie na terenie lub do układu odwadniającego			
	6) zaopatrzenie w energię elektryczną:	z sieci elektroenergetycznej			
	7) zaopatrzenie w gaz:	z sieci gazowej lub gaz bezprzewodowy			
	8) zaopatrzenie w ciepło:	z niskoemisyjnych źródeł lokalnych			
	9) gospodarka odpadami:	regulowana odrębnymi przepisami			
	10) telekomunikacja:	z sieci przewodowej lub bezprzewodowej			
	11) planowane urządzenia i sieci magistralne:	nie ustala się			
7.	ZASADY OCHRONY DZIEDZICTWA KULTUROWEGO, ZABYTKÓW, KRAJOBRAZU KULTUROWEGO ORAZ DÓBR KULTURY WSPÓŁCZESNEJ Na terenie znajduje się: zespół o zachowanych wartościach kulturowych - zespół dworu z folwarkiem (tworzący z parkiem zespół dworsko – parkowy) obiekt o zachowanych wartościach kulturowych – budynek dawnego dworu z poł. XX w. z zespołem gospodarczym – wpisany do Gminnej Ewidencji Zabytków fragmenty zieleni parkowej Rewaloryzacja zespołu dworsko – parkowego z folwarkiem . Rewaloryzacja fragmentów zieleni w nawiązaniu do terenu C 098-ZP. Zakaz wprowadzania nowej zabudowy, likwidacja zabudowy o złym stanie technicznym. Rewaloryzacja istniejących obiektów poprzez przeprowadzenie w nich remontów kapitalnych lub doraźnych, z poszanowaniem historycznej formy architektonicznej, w skali, wystroju elewacji, w tym stolarki okiennej i drzwiowej. Ewentualne uzupełnienia zabudowy oraz inne rozwiązania przestrzenne (np. odtworzenie historycznego majdanu folwarcznego) winno wynikać z projektu rewaloryzacji zespołu dworsko – parkowego z folwarkiem uzgodnionego z właściwym terenowo Konserwatorem Zabytków. Stosuje się zasady określone w § 4 pkt. 1, 3.1, 4, 5, 6 oraz w karcie terenu pkt. 4, 8 ppkt. 2 i pkt.15 ppkt.1, 2				
8.	ZASADY OCHRONY ŚRODOWISKA I PRZYRODY 1. obowiązuje poziom hałasu w środowisku jak dla terenów przeznaczonych pod zabudowę mieszkaniową wielorodzinną i zamieszkiwania zbiorowego				

	2. lokalizowanie zieleni zgodnie z projektem rewaloryzacji parku, uzupełnienia stanu istniejącego - gatunki zgodne z miejscowymi warunkami siedliskowymi 3. gromadzenie wód opadowych w celu ich późniejszego wykorzystania
9.	ZASADY KSZTAŁTOWANIA PRZESTRZENI PUBLICZNYCH Nie dotyczy
10.	SPOSOBY I TERMINY TYMCZASOWEGO ZAGOSPODAROWANIA TERENU Nie ustala się
11.	USTALENIA DOTYCZĄCE OBSZARÓW REHABILITACJI ISTNIEJĄCEJ ZABUDOWY I INFRASTRUKTURY TECHNICZNEJ, WYMAGAJĄCYCH PRZEKSZTAŁCEN LUB REKULTYWACJI Nie dotyczy
12.	STAWKA PROCENTOWA, NA PODSTAWIE KTÓREJ USTALA SIĘ OPLATE, O KTÓREJ MOWA W ART. 36 UST. 4 15%
13.	SPOSOBY ZAGOSPODAROWANIA TERENÓW LUB OBIEKTÓW PODLEGAJĄCYCH OCHRONIE NA PODSTAWIE ODREBNYCH PRZEPISÓW Nie dotyczy
14.	SZCZEGÓLNE WARUNKI ZAGOSPODAROWANIA TERENÓW ORAZ OGRANICZENIA W ICH UŻYTKOWANIU Uznaje się za zgodną z planem zabudowę o parametrach innych niż określone w ust. 4 i 5
15.	ZALECENIA I INFORMACJE NIE BĘDĄCE PODSTAWĄ WYDAWANIA DECYZJI ADMINISTRACYJNYCH 1. dla zabudowy mieszkaniowej i usługowej zaleca się: zastosowanie dachówki ceramicznej lub materiałów dachówkopodobnych w odcieniach zbliżonych do brązu, grafitu lub czerwieni (zgodnie z projektem rewaloryzacji). 2. dla zabudowy towarzyszącej: dopuszcza się zastosowanie innych materiałów pokrycia dachu w kolorach zbliżonych do brązu, grafitu, szarości lub czerwieni (zgodnie z projektem rewaloryzacji). 3. zaleca się zebranie wierzchniej warstwy gruntu w celu jego późniejszego wykorzystania, 4. zaleca się stosowanie nawierzchni przepuszczalnej lub półprzepuszczalnej do utwardzenia dróg dojazdowych do budynków oraz miejsc postojowych na terenie działki

KARTA TERENU MIEJSCOWEGO PLANU ZAGOSPODAROWANIA PRZESTRZENNEGO GMINY NOWA KARCZMA W OBRĘBIE GEODEZYJNYM LUBAŃ

1.	NUMER	C098		POWIERZCHNIA	1,17 ha
2.	FUNKCJA	ZP – teren zieleni urządzonej – park podworski			
3.	ZASADY OCHRONY I KSZTAŁTOWANIA ŁADU PRZESTRZENNEGO	Stosuje się zasady określone w pkt. 4, 8			
4.	ZASADY KSZTAŁTOWANIA ZABUDOWY I ZAGOSPODAROWANIA TERENU	nie dotyczy			
5.	ZASADY I WARUNKI SCALANIA I PODZIAŁU NIERUCHOMOŚCI	Zgodnie z obowiązującymi przepisami odrębnymi, zalecane scalanie i zakaz dalszych podziałów			
6.	ZASADY DOTYCZĄCE SYSTEMÓW KOMUNIKACJI I INFRASTRUKTURY TECHNICZNEJ				
	1) dostępność drogowa dla terenu:	C098	z ulicy C101-KDL i C094-KDW		
	2) parkingi:	wyklucza się			
	3) zaopatrzenie w wodę:	z sieci wodociągowej			
	4) odprowadzenie ścieków komunalnych:	nie dotyczy			
	5) odprowadzenie wód opadowych:	zagospodarowanie na terenie lub do układu odwadniającego			
	6) zaopatrzenie w energię elektryczną:	z sieci elektroenergetycznej			
	7) zaopatrzenie w gaz:	nie dotyczy			
	8) zaopatrzenie w ciepło:	nie dotyczy			
	9) gospodarka odpadami:	nie dotyczy			
	10) telekomunikacja:	z sieci przewodowej lub bezprzewodowej			
	11) planowane urządzenia i sieci magistralne:	nie ustala się			

7.	ZASADY OCHRONY DZIEDZICTWA KULTUROWEGO, ZABYTKÓW, KRAJOBRAZU KULTUROWEGO ORAZ DÓBR KULTURY WSPÓŁCZESNEJ Na terenie znajduje się zespół o zachowanych wartościach kulturowych – park podworski (tworzący z budynkiem dworu i folwarkiem zespół dworsko – parkowy) Rewaloryzacja zespołu dworsko – parkowego wg projektu rewaloryzacji. Likwidacja istniejących obiektów kubaturowych. Stosuje się zasady określone w § 4 pkt. 4, 5 oraz w karcie terenu pkt. 4, 8 ppkt. 2
8.	ZASADY OCHRONY ŚRODOWISKA I PRZYRODY 1. obowiązuje poziom hałasu w środowisku jak dla terenów przeznaczonych na cele rekreacyjno -wypoczynkowe 2. lokalizowanie zieleni zgodnie z projektem rewaloryzacji parku, uzupełnienia stanu istniejącego – gatunki zgodne z miejscowymi warunkami siedliskowymi
9.	ZASADY KSZTAŁTOWANIA PRZESTRZENI PUBLICZNYCH Nie dotyczy
10.	SPOSOBY I TERMINY TYMCZASOWEGO ZAGOSPODAROWANIA TERENU Nie ustala się
11.	USTALENIA DOTYCZĄCE OBSZARÓW REHABILITACJI ISTNIEJĄCEJ ZABUDOWY I INFRASTRUKTURY TECHNICZNEJ, WYMAGAJĄCYCH PRZEKSZTAŁCEN LUB REKULTYWACJI Nie dotyczy
12.	STAWKA PROCENTOWA, NA PODSTAWIE KTÓREJ USTALA SIĘ OPLATĘ, O KTÓREJ MOWA W ART. 36 UST. 4 Nie dotyczy
13.	SPOSOBY ZAGOSPODAROWANIA TERENÓW LUB OBIEKTÓW PODLEGAJĄCYCH OCHRONIE NA PODSTAWIE ODREBNYCH PRZEPISÓW Nie dotyczy
14.	SZCZEGÓLNE WARUNKI ZAGOSPODAROWANIA TERENÓW ORAZ OGRANICZENIA W ICH UŻYTKOWANIU Nie ustala się
15.	ZALECENIA I INFORMACJE NIE BĘDĄCE PODSTAWĄ WYDAWANIA DECYZJI ADMINISTRACYJNYCH Nie ustala się

KARTA TERENU MIEJSCOWEGO PLANU ZAGOSPODAROWANIA PRZESTRZENNEGO GMINY NOWA KARCZMA W OBRĘBIE GEODEZYJNYM LUBAŃ

1.	NUMER	C099		POWIERZCHNIA	0,33 ha
2.	FUNKCJA	ZD – teren ogrodów działkowych			
3.	ZASADY OCHRONY I KSZTAŁTOWANIA ŁADU PRZESTRZENNEGO Stosuje się zasady określone w pkt. 4, 8				
4.	ZASADY KSZTAŁTOWANIA ZABUDOWY I ZAGOSPODAROWANIA TERENU				
	1) linie zabudowy:	maksymalne nieprzekraczalne zgodnie z przepisami budowlanymi i drogowymi			
	2) wielkość powierzchni zabudowy w stosunku do powierzchni działki:	minimalna: nie ustala się maksymalna: 35.0m ²			
	3) minimalny procent powierzchni biologicznie czynnej:	nie dotyczy			
	4) intensywność zabudowy dla powierzchni działki budowlanej objętej inwestycją:	nie dotyczy			
	5) wysokość zabudowy:	nie dotyczy			
	6) kształt dachu:	nie dotyczy			
	7) gabaryty inne:	dowolne			
	8) formy zabudowy:	wolnostojące			
	9) inne:	nie ustala się			
5.	ZASADY I WARUNKI SCALANIA I PODZIAŁU NIERUCHOMOŚCI Zgodnie z obowiązującymi przepisami odrębnymi				
6.	ZASADY DOTYCZĄCE SYSTEMÓW KOMUNIKACJI I INFRASTRUKTURY TECHNICZNEJ				
	1) dostępność drogowa dla terenu:	C099	poprzez tereny sąsiednie		

	2) parkingi:	wyklucza się
	3) zaopatrzenie w wodę:	z sieci wodociągowej
	4) odprowadzenie ścieków komunalnych:	do kanalizacji sanitarnej
	5) odprowadzenie wód opadowych:	zagospodarowanie na terenie lub do układu odwadniającego
	6) zaopatrzenie w energię elektryczną:	z sieci elektroenergetycznej
	7) zaopatrzenie w gaz:	nie dotyczy
	8) zaopatrzenie w ciepło:	nie dotyczy
	9) gospodarka odpadami:	regulowana odrębnymi przepisami
	10) telekomunikacja:	z sieci przewodowej lub bezprzewodowej
	11) planowane urządzenia i sieci magistralne:	nie ustala się
7.	ZASADY OCHRONY DZIEDZICTWA KULTUROWEGO, ZABYTKÓW, KRAJOBRAZU KULTUROWEGO ORAZ DÓBR KULTURY WSPÓŁCZESNEJ Teren znajduje się w obszarze zespołu ruralistycznego wsi popołowarczej z poł. XX w. Stosuje się zasady określone w § 4 pkt. 2, 3.2, 5 i 6 oraz w karcie terenu pkt. 4	
8.	ZASADY OCHRONY ŚRODOWISKA I PRZYRODY Zgodnie z obowiązującymi przepisami odrębnymi	
9.	ZASADY KSZTAŁTOWANIA PRZESTRZENI PUBLICZNYCH Nie dotyczy	
10.	SPOSOBY I TERMINY TYMCZASOWEGO ZAGOSPODAROWANIA TERENU Nie ustala się	
11.	USTALENIA DOTYCZĄCE OBSZARÓW REHABILITACJI ISTNIEJĄCEJ ZABUDOWY I INFRASTRUKTURY TECHNICZNEJ, WYMAGAJĄCYCH PRZEKSZTAŁCENI LUB REKULTYWACJI Nie dotyczy	
12.	STAWKA PROCENTOWA, NA PODSTAWIE KTÓREJ USTALA SIĘ OPLATE, O KTÓREJ MOWA W ART. 36 UST. 4 Nie dotyczy	
13.	SPOSOBY ZAGOSPODAROWANIA TERENÓW LUB OBIEKTÓW PODLEGAJĄCYCH OCHRONIE NA PODSTAWIE ODRĘBNYCH PRZEPISÓW Nie dotyczy	
14.	SZCZEGÓLNE WARUNKI ZAGOSPODAROWANIA TERENÓW ORAZ OGRANICZENIA W ICH UŻYTKOWANIU Ciąg pieszy wiodący od parku w kierunku ulicy C102-KDD	
15.	ZALECENIA I INFORMACJE NIE BĘDĄCE PODSTAWĄ WYDAWANIA DECYZJI ADMINISTRACYJNYCH Nie ustala się	

KARTA TERENU MIEJSCOWEGO PLANU ZAGOSPODAROWANIA PRZESTRZENNEGO GMINY NOWA KARCZMA W OBRĘBIE GEODEZYJNYM LUBAŃ

1.	NUMER	C100		POWIERZCHNIA	0,05 ha
2.	FUNKCJA	MN – teren zabudowy mieszkaniowej jednorodzinnej			
3.	ZASADY OCHRONY I KSZTAŁTOWANIA ŁADU PRZESTRZENNEGO Stosuje się zasady określone w pkt. 4, 8				
4.	ZASADY KSZTAŁTOWANIA ZABUDOWY I ZAGOSPODAROWANIA TERENU				
	1) linie zabudowy:	maksymalne nieprzekraczalne zgodnie z przepisami budowlanymi i drogowymi			
	2) wielkość powierzchni zabudowy w stosunku do powierzchni działki:	minimalna: nie ustala się maksymalna: 20%			
	3) minimalny procent powierzchni biologicznie czynnej:	50% powierzchni działki budowlanej objętej inwestycją			
	4) intensywność zabudowy dla powierzchni działki budowlanej objętej inwestycją:	minimalna: nie ustala się maksymalna: 0,5			
	5) wysokość zabudowy:	minimalna: nie ustala się maksymalna: dla zabudowy mieszkaniowej 9,0 m			

		dla zabudowy towarzyszącej 6,0 m
6) kształt dachu:		dla nowych obiektów: - dach stromy jako dwuspadowy o kącie nachylenia połaci 30°-45° - dla obiektów z podwyższoną ścianką kolankową kąt nachylenia połaci 22°- 30°
7) gabaryty inne:		dowolne
8) formy zabudowy:		wolnostojące
9) inne:		nie ustala się
5.	ZASADY I WARUNKI SCALANIA I PODZIAŁU NIERUCHOMOŚCI Zgodnie z obowiązującymi przepisami odrębnymi	
6.	ZASADY DOTYCZĄCE SYSTEMÓW KOMUNIKACJI I INFRASTRUKTURY TECHNICZNEJ	
1) dostępność drogowa dla terenu:	C100	z ulicy C101-KDL
2) parkingi:	co najmniej dwa miejsca postojowe na jedno mieszkanie na własnym terenie	
3) zaopatrzenie w wodę:	z sieci wodociągowej	
4) odprowadzenie ścieków komunalnych:	do kanalizacji sanitarnej,	
5) odprowadzenie wód opadowych:	zagospodarowanie na terenie lub do układu odwadniającego	
6) zaopatrzenie w energię elektryczną:	z sieci elektroenergetycznej	
7) zaopatrzenie w gaz:	z sieci gazowej lub gaz bezprzewodowy	
8) zaopatrzenie w ciepło:	z niskoemisyjnych źródeł lokalnych	
9) gospodarka odpadami:	regulowana odrębnymi przepisami	
10) telekomunikacja:	z sieci przewodowej lub bezprzewodowej	
11) planowane urządzenia i sieci magistralne:	nie ustala się	
7.	ZASADY OCHRONY DZIEDZICTWA KULTUROWEGO, ZABYTKÓW, KRAJOBRAZU KULTUROWEGO ORAZ DÓBR KULTURY WSPÓŁCZESNEJ Teren znajduje się w obszarze zespołu ruralistycznego wsi pofolwarcznej z poł. XX w. Stosuje się zasady określone w § 4 pkt. 2, 3.2, 5 i 6 oraz w karcie terenu pkt. 4, 8 ppkt. 2 i pkt. 15 ppkt. 1, 2	
8.	ZASADY OCHRONY ŚRODOWISKA I PRZYRODY 1. obowiązuje poziom hałasu w środowisku jak dla terenów przeznaczonych pod zabudowę mieszkaniową jednorodzinną 2. lokalizowanie zieleni w formie grup drzew i krzewów zgodnych z miejscowymi warunkami siedliskowymi 3. gromadzenie wód opadowych w celu ich późniejszego wykorzystania	
9.	ZASADY KSZTAŁTOWANIA PRZESTRZENI PUBLICZNYCH Nie dotyczy	
10.	SPOSOBY I TERMINY TYMCZASOWEGO ZAGOSPODAROWANIA TERENU Nie ustala się	
11.	USTALENIA DOTYCZĄCE OBSZARÓW REHABILITACJI ISTNIEJĄCEJ ZABUDOWY I INFRASTRUKTURY TECHNICZNEJ, WYMAGAJĄCYCH PRZEKSZTAŁCENÍ LUB REKULTYWACJI Nie dotyczy	
12.	STAWKA PROCENTOWA, NA PODSTAWIE KTÓREJ USTALA SIĘ OPLATĘ, O KTÓREJ MOWA W ART. 36 UST. 4 15%	
13.	SPOSOBY ZAGOSPODAROWANIA TERENÓW LUB OBIEKTÓW PODLEGAJĄCYCH OCHRONIE NA PODSTAWIE ODRĘBNYCH PRZEPISÓW Nie dotyczy	
14.	SZCZEGÓLNE WARUNKI ZAGOSPODAROWANIA TERENÓW ORAZ OGRANICZENIA W ICH UŻYTKOWANIU Nie ustala się	
15.	ZALECENIA I INFORMACJE NIE BĘDĄCE PODSTAWĄ WYDAWANIA DECYZJI ADMINISTRACYJNYCH 1. dla zabudowy mieszkaniowej zaleca się: zastosowanie dachówki ceramicznej lub materiałów dachówkopodobnych w odcieniach zbliżonych do brązu, grafitu lub czerwieni 2. dla zabudowy towarzyszącej: dopuszcza się zastosowanie innych materiałów pokrycia dachu w kolorach zbliżonych do brązu, grafitu, szarości lub czerwieni 3. zaleca się zebranie wierzchniej warstwy gruntu w celu jego późniejszego wykorzystania, 4. zaleca się stosowanie nawierzchni przepuszczalnej lub półprzepuszczalnej do utwardzenia dróg dojazdowych do budynków oraz miejsc postojowych na terenie działki	

KARTA TERENU MIEJSCOWEGO PLANU ZAGOSPODAROWANIA PRZESTRZENNEGO GMINY NOWA KARCZMA W OBRĘBIE GEODEZYJNYM LUBAŃ

1.	NUMER	C101	POWIERZCHNIA	0,97 ha
2.	KLASA I NAZWA ULICY			
	oznaczenie	KDL	ulica lokalna	
3.	PARAMETRY I WYPOSAŻENIE			
	1) szerokość w liniach rozgraniczających:	jak na rysunku planu, nie mniej niż 12,0m		
	2) przekrój:	jedna jezdnia, dwa pasy ruchu		
	3) dostępność do terenów przyległych:	bez ograniczeń		
	4) wyposażenie:	chodnik lub chodniki, ścieżka rowerowa		
4.	POWIĄZANIA Z UKŁADEM ZEWNĘTRZNYM od północy poprzez skrzyżowanie z ulicą A034-KDZ (droga wojewódzka nr 221) od wschodu poprzez skrzyżowanie z ulicą C023-KDL			
5.	ZASADY OCHRONY DZIEDZICTWA KULTUROWEGO, ZABYTKÓW, KRAJOBRAZU KULTUROWEGO ORAZ DÓBR KULTURY WSPÓŁCZESNEJ Fragment terenu znajduje się w obszarze zespołu ruralistycznego wsi pofolwarcznej z poł. XX w. Stosuje się zasady określone w § 4 pkt. 3.2, oraz w karcie terenu pkt. 9			
6.	ZASADY OCHRONY ŚRODOWISKA I PRZYRODY Odprowadzanie wód opadowych powierzchniowo do gruntu lub do układu odwadniającego			
7.	USTALENIA DOTYCZĄCE OBSZARÓW REHABILITACJI ISTNIEJĄCEJ ZABUDOWY I INFRASTRUKTURY TECHNICZNEJ, WYMAGAJĄCYCH PRZEKSZTAŁCENÍ LUB REKULTYWACJI Nie dotyczy			
8.	SPOSOBY I TERMINY TYMCZASOWEGO ZAGOSPODAROWANIA TERENU Zakaz tymczasowego zagospodarowania			
9.	ZASADY KSZTAŁTOWANIA PRZESTRZENI PUBLICZNYCH			
	1) mała architektura:	dopuszcza się		
	2) nośniki reklamowe:	zakaz lokalizacji		
	3) tymczasowe obiekty usługowo-handlowe:	zakaz lokalizacji		
	4) urządzenia techniczne:	dopuszcza się		
	5) zieleń:	dowolnie kształtowana		
10.	STAWKA PROCENTOWA, NA PODSTAWIE KTÓREJ USTALA SIĘ OPLATE, O KTÓREJ MOWA W ART. 36 UST. 4 Nie dotyczy			
11.	SPOSOBY ZAGOSPODAROWANIA TERENÓW LUB OBIEKTÓW PODLEGAJĄCYCH OCHRONIE NA PODSTAWIE ODRĘBNYCH PRZEPISÓW Nie dotyczy			
12.	SZCZEGÓLNE WARUNKI ZAGOSPODAROWANIA TERENÓW ORAZ OGRANICZENIA W ICH UŻYTKOWANIU Nie ustala się			
13.	ZALECENIA I INFORMACJE NIE BĘDĄCE PODSTAWĄ WYDAWANIA DECYZJI ADMINISTRACYJNYCH Nie ustala się			

KARTA TERENU MIEJSCOWEGO PLANU ZAGOSPODAROWANIA PRZESTRZENNEGO GMINY NOWA KARCZMA W OBRĘBIE GEODEZYJNYM LUBAŃ

1.	NUMER	C102	POWIERZCHNIA	0,22 ha
2.	KLASA I NAZWA ULICY			
	oznaczenie	KDD	Droga dojazdowa	
3.	PARAMETRY I WYPOSAŻENIE			
	1) szerokość w liniach rozgraniczających:	jak na rysunku planu, nie mniej niż 10,0m		
	2) przekrój:	jedna jezdnia, dwa pasy ruchu		
	3) dostępność do terenów przyległych:	bez ograniczeń		
	4) wyposażenie:	chodnik lub chodniki, ścieżka rowerowa		
4.	POWIĄZANIA Z UKŁADEM ZEWNĘTRZNYM Poprzez skrzyżowanie z ulicą C096-KDL			

5.	ZASADY OCHRONY DZIEDZICTWA KULTUROWEGO, ZABYTEKÓW, KRAJOBRAZU KULTUROWEGO ORAZ DÓBR KULTURY WSPÓŁCZESNEJ Teren znajduje się w obszarze zespołu ruralistycznego wsi pofolwarcznej z poł. XX w.
6.	ZASADY OCHRONY ŚRODOWISKA I PRZYRODY Odprowadzanie wód opadowych powierzchniowo do gruntu lub do układu odwadniającego
7.	USTALENIA DOTYCZĄCE OBSZARÓW REHABILITACJI ISTNIEJĄCEJ ZABUDOWY I INFRASTRUKTURY TECHNICZNEJ, WYMAGAJĄCYCH PRZEKSZTAŁCEN LUB REKULTYWACJI Nie dotyczy
8.	SPOSOBY I TERMINY TYMCZASOWEGO ZAGOSPODAROWANIA TERENU Zakaz tymczasowego zagospodarowania
9.	ZASADY KSZTAŁTOWANIA PRZESTRZENI PUBLICZNYCH
	1) mała architektura: dopuszcza się
	2) nośniki reklamowe: zakaz lokalizacji
	3) tymczasowe obiekty usługowo-handlowe: zakaz lokalizacji
	4) urządzenia techniczne: dopuszcza się
	5) zieleń: dowolnie kształtowana
10.	STAWKA PROCENTOWA, NA PODSTAWIE KTÓREJ USTALA SIĘ OPŁATĘ, O KTÓREJ MOWA W ART. 36 UST. 4 Nie dotyczy
11.	SPOSOBY ZAGOSPODAROWANIA TERENÓW LUB OBIEKTÓW PODLEGAJĄCYCH OCHRONIE NA PODSTAWIE ODRĘBNYCH PRZEPISÓW Nie dotyczy
12.	SZCZEGÓLNE WARUNKI ZAGOSPODAROWANIA TERENÓW ORAZ OGRANICZENIA W ICH UŻYTKOWANIU Nie ustala się
13.	ZALECENIA I INFORMACJE NIE BĘDĄCE PODSTAWĄ WYDAWANIA DECYZJI ADMINISTRACYJNYCH zaleca się szpaler drzew

KARTA TERENU MIEJSCOWEGO PLANU ZAGOSPODAROWANIA PRZESTRZENNEGO GMINY NOWA KARCZMA W OBRĘBIE GEODEZYJNYM LUBAŃ

1.	NUMER	C103		POWIERZCHNIA	0,50 ha
2.	FUNKCJA	MR – teren zabudowy zagrodowej			
3.	ZASADY OCHRONY I KSZTAŁTOWANIA ŁADU PRZESTRZENNEGO Stosuje się zasady określone w pkt. 4, 8				
4.	ZASADY KSZTAŁTOWANIA ZABUDOWY I ZAGOSPODAROWANIA TERENU				
	1) linie zabudowy:	maksymalne nieprzekraczalne w odległości: 10.0m od terenu C108-ZK 6.0m od strony ulicy C096-KDL dla istniejącego budynku mieszkalnego od strony ulicy C096-KDL - jak na rysunku planu pozostałe zgodnie z przepisami budowlanymi i drogowymi			
	2) wielkość powierzchni zabudowy w stosunku do powierzchni działki:	minimalna: nie ustala się maksymalna: 20%			
	3) minimalny procent powierzchni biologicznie czynnej:	50% powierzchni działki budowlanej objętej inwestycją			
	4) intensywność zabudowy dla powierzchni działki budowlanej objętej inwestycją:	minimalna: nie ustala się maksymalna: 0,5			
	5) wysokość zabudowy:	minimalna: nie ustala się maksymalna: dla zabudowy mieszkaniowej 9,0 m dla zabudowy towarzyszącej i inwentarskiej 12,0 m			
	6) kształt dachu:	dla nowych obiektów: - dach stromy jako dwuspadowy o kącie nachylenia połaci 30°-45° - dla obiektów z podwyższoną ścianką kolankową kątem nachylenia połaci 22°- 30°,			
	7) gabaryty inne:	dowolne			
	8) formy zabudowy:	wolnostojące			

	9) inne:	nie ustala się
5.	ZASADY I WARUNKI SCALANIA I PODZIAŁU NIERUCHOMOŚCI Zgodnie z obowiązującymi przepisami odrębnymi	
6.	ZASADY DOTYCZĄCE SYSTEMÓW KOMUNIKACJI I INFRASTRUKTURY TECHNICZNEJ	
	1) dostępność drogowa dla terenu:	C103 z ulicy C096-KDL i C102-KDD
	2) parkingi:	co najmniej jedno miejsce postojowe na jedno mieszkanie na własnym terenie co najmniej dwa miejsca postojowe dla maszyn rolniczych w zabudowie zagrodowej
	3) zaopatrzenie w wodę:	z sieci wodociągowej
	4) odprowadzenie ścieków komunalnych:	do kanalizacji sanitarnej,
	5) odprowadzenie wód opadowych:	zagospodarowanie na terenie lub do układu odwadniającego
	6) zaopatrzenie w energię elektryczną:	z sieci elektroenergetycznej
	7) zaopatrzenie w gaz:	z sieci gazowej lub gaz bezprzewodowy
	8) zaopatrzenie w ciepło:	z niskoemisyjnych źródeł lokalnych
	9) gospodarka odpadami:	regulowana odrębnymi przepisami
	10) telekomunikacja:	z sieci przewodowej lub bezprzewodowej
	11) planowane urządzenia i sieci magistralne:	nie ustala się
7.	ZASADY OCHRONY DZIEDZICTWA KULTUROWEGO, ZABYTKÓW, KRAJOBRAZU KULTUROWEGO ORAZ DÓBR KULTURY WSPÓŁCZESNEJ Teren znajduje się w obszarze zespołu ruralistycznego wsi pofolwarcznej z poł. XX w. Stosuje się zasady określone w § 4 pkt. 2, 3,2, 5 i 6 oraz w karcie terenu pkt. 4, 8 ppkt. 2 i pkt. 15 ppkt. 1, 2	
8.	ZASADY OCHRONY ŚRODOWISKA I PRZYRODY 1. obowiązuje poziom hałasu w środowisku jak dla terenów przeznaczonych pod zabudowę zagrodową 2. lokalizowanie zieleni w formie grup drzew i krzewów zgodnych z miejscowymi warunkami siedliskowymi 3. gromadzenie wód opadowych w celu ich późniejszego wykorzystania	
9.	ZASADY KSZTAŁTOWANIA PRZESTRZENI PUBLICZNYCH Nie dotyczy	
10.	SPOSOBY I TERMINY TYMCZASOWEGO ZAGOSPODAROWANIA TERENU Nie ustala się	
11.	USTALENIA DOTYCZĄCE OBSZARÓW REHABILITACJI ISTNIEJĄCEJ ZABUDOWY I INFRASTRUKTURY TECHNICZNEJ, WYMAGAJĄCYCH PRZEKSZTAŁCEŃ LUB REKULTYWACJI Nie dotyczy	
12.	STAWKA PROCENTOWA, NA PODSTAWIE KTÓREJ USTALA SIĘ OPLATĘ, O KTÓREJ MOWA W ART. 36 UST. 4 15%	
13.	SPOSOBY ZAGOSPODAROWANIA TERENÓW LUB OBIEKTÓW PODLEGAJĄCYCH OCHRONIE NA PODSTAWIE ODRĘBNYCH PRZEPISÓW Nie dotyczy	
14.	SZCZEGÓLNE WARUNKI ZAGOSPODAROWANIA TERENÓW ORAZ OGRANICZENIA W ICH UŻYTKOWANIU Nie ustala się	
15.	ZALECENIA I INFORMACJE NIE BĘDĄCE PODSTAWĄ WYDAWANIA DECYZJI ADMINISTRACYJNYCH 1. dla zabudowy mieszkaniowej zaleca się: zastosowanie dachówki ceramicznej lub materiałów dachówkopodobnych w odcieniach zbliżonych do brązu, grafitu lub czerwieni 2. dla zabudowy towarzyszącej: dopuszcza się zastosowanie innych materiałów pokrycia dachu w kolorach zbliżonych do brązu, grafitu, szarości lub czerwieni 3. zaleca się zebranie wierzchniej warstwy gruntu w celu jego późniejszego wykorzystania, 4. zaleca się stosowanie nawierzchni przepuszczalnej lub półprzepuszczalnej do utwardzenia dróg dojazdowych do budynków oraz miejsc postojowych na terenie działki	

**KARTA TERENU MIEJSCOWEGO PLANU ZAGOSPODAROWANIA PRZESTRZENNEGO GMINY
NOWA KARCZMA W OBRĘBIE GEODEZYJNYM LUBAŃ**

1.	NUMER	C104		POWIERZCHNIA	0,29 ha
-----------	--------------	------	--	---------------------	----------------

2.	FUNKCJA	ZD – teren ogrodów działkowych	
3.	ZASADY OCHRONY I KSZTAŁTOWANIA ŁADU PRZESTRZENNEGO Stosuje się zasady określone w pkt. 4, 8		
4.	ZASADY KSZTAŁTOWANIA ZABUDOWY I ZAGOSPODAROWANIA TERENU		
	1) linie zabudowy:	maksymalne nieprzekraczalne zgodnie z przepisami budowlanymi i drogowymi	
	2) wielkość powierzchni zabudowy w stosunku do powierzchni działki:	minimalna: nie ustala się maksymalna: 35.0m ²	
	3) minimalny procent powierzchni biologicznie czynnej:	nie dotyczy	
	4) intensywność zabudowy dla powierzchni działki budowlanej objętej inwestycją:	nie dotyczy	
	5) wysokość zabudowy:	nie dotyczy	
	6) kształt dachu:	nie dotyczy	
	7) gabaryty inne:	dowolne	
	8) formy zabudowy:	wolnostojące	
	9) inne:	nie ustala się	
5.	ZASADY I WARUNKI SCALANIA I PODZIAŁU NIERUCHOMOŚCI Zgodnie z obowiązującymi przepisami odrębnymi		
6.	ZASADY DOTYCZĄCE SYSTEMÓW KOMUNIKACJI I INFRASTRUKTURY TECHNICZNEJ		
	1) dostępność drogowa dla terenu:	C104	poprzez tereny sąsiednie
	2) parkingi:	wyklucza się	
	3) zaopatrzenie w wodę:	z sieci wodociągowej	
	4) odprowadzenie ścieków komunalnych:	do kanalizacji sanitarnej	
	5) odprowadzenie wód opadowych:	zagospodarowanie na terenie lub do układu odwadniającego	
	6) zaopatrzenie w energię elektryczną:	z sieci elektroenergetycznej	
	7) zaopatrzenie w gaz:	nie dotyczy	
	8) zaopatrzenie w ciepło:	nie dotyczy	
	9) gospodarka odpadami:	regulowana odrębnymi przepisami	
	10) telekomunikacja:	z sieci przewodowej lub bezprzewodowej	
	11) planowane urządzenia i sieci magistralne:	nie ustala się	
7.	ZASADY OCHRONY DZIEDZICTWA KULTUROWEGO, ZABYTKÓW, KRAJOBRAZU KULTUROWEGO ORAZ DÓBR KULTURY WSPÓŁCZESNEJ Teren znajduje się w obszarze zespołu ruralistycznego wsi pofolwarcznej z poł. XX w. Stosuje się zasady określone w § 4 pkt. 2, 3, 2, 5 i 6 oraz w karcie terenu pkt. 4 i pkt. 15 ppkt. 1, 2		
8.	ZASADY OCHRONY ŚRODOWISKA I PRZYRODY Zgodnie z obowiązującymi przepisami odrębnymi		
9.	ZASADY KSZTAŁTOWANIA PRZESTRZENI PUBLICZNYCH Nie dotyczy		
10.	SPOSOBY I TERMINY TYMCZASOWEGO ZAGOSPODAROWANIA TERENU Nie ustala się		
11.	USTALENIA DOTYCZĄCE OBSZARÓW REHABILITACJI ISTNIEJĄCEJ ZABUDOWY I INFRASTRUKTURY TECHNICZNEJ, WYMAGAJĄCYCH PRZEKSZTAŁCENI LUB REKULTYWACJI Nie dotyczy		
12.	STAWKA PROCENTOWA, NA PODSTAWIE KTÓREJ USTALA SIĘ OPLATE, O KTÓREJ MOWA W ART. 36 UST. 4 Nie dotyczy		
13.	SPOSOBY ZAGOSPODAROWANIA TERENÓW LUB OBIEKTÓW PODLEGAJĄCYCH OCHRONIE NA PODSTAWIE ODRĘBNYCH PRZEPISÓW Nie dotyczy		
14.	SZCZEGÓLNE WARUNKI ZAGOSPODAROWANIA TERENÓW ORAZ OGRANICZENIA W ICH UŻYTKOWANIU Nie ustala się		

15.	ZALECENIA I INFORMACJE NIE BĘDĄCE PODSTAWĄ WYDAWANIA DECYZJI ADMINISTRACYJNYCH Nie ustala się
-----	---

**KARTA TERENU MIEJSCOWEGO PLANU ZAGOSPODAROWANIA PRZESTRZENNEGO GMINY
NOWA KARCZMA W OBRĘBIE GEODEZYJNYM LUBAŃ**

1.	NUMER	C105	POWIERZCHNIA	1,09 ha
2.	FUNKCJA	MW – teren zabudowy mieszkaniowej wielorodzinnej		
3.	ZASADY OCHRONY I KSZTAŁTOWANIA ŁADU PRZESTRZENNEGO Stosuje się zasady określone w pkt. 4, 8			
4.	ZASADY KSZTAŁTOWANIA ZABUDOWY I ZAGOSPODAROWANIA TERENU			
	1) linie zabudowy:	maksymalne nieprzekraczalne w odległości: od strony terenu C108-ZK - jak na rysunku planu pozostałe zgodnie z przepisami budowlanymi i drogowymi		
	2) wielkość powierzchni zabudowy w stosunku do powierzchni działki:	minimalna: nie ustala się maksymalna: 30%		
	3) minimalny procent powierzchni biologicznie czynnej:	40% powierzchni działki budowlanej objętej inwestycją		
	4) intensywność zabudowy dla powierzchni działki budowlanej objętej inwestycją:	minimalna: nie ustala się maksymalna: 0,7		
	5) wysokość zabudowy:	minimalna: nie ustala się maksymalna: dla zabudowy mieszkaniowej 12,0 m dla zabudowy towarzyszącej 6,0 m		
	6) kształt dachu:	dla nowych obiektów: - dach stromy o kącie nachylenia połaci 30°-45° - dla obiektów z podwyższoną ścianką kolankową kąt nachylenia połaci 22°- 30°		
	7) gabaryty inne:	dowolne		
	8) formy zabudowy:	wolnostojące		
	9) inne:	nie ustala się		
5.	ZASADY I WARUNKI SCALANIA I PODZIAŁU NIERUCHOMOŚCI Zgodnie z obowiązującymi przepisami odrębnymi			
6.	ZASADY DOTYCZĄCE SYSTEMÓW KOMUNIKACJI I INFRASTRUKTURY TECHNICZNEJ			
	1) dostępność drogowa dla terenu:	C105	z ulicy C101-KDL i C102-KDD	
	2) parkingi:	co najmniej 1.2 miejsca postojowego na jedno mieszkanie na własnym terenie		
	3) zaopatrzenie w wodę:	z sieci wodociągowej		
	4) odprowadzenie ścieków komunalnych:	do kanalizacji sanitarnej,		
	5) odprowadzenie wód opadowych:	zagospodarowanie na terenie lub do układu odwadniającego		
	6) zaopatrzenie w energię elektryczną:	z sieci elektroenergetycznej		
	7) zaopatrzenie w gaz:	z sieci gazowej lub gaz bezprzewodowy		
	8) zaopatrzenie w ciepło:	z niskoemisyjnych źródeł lokalnych		
	9) gospodarka odpadami:	regulowana odrębnymi przepisami		
	10) telekomunikacja:	z sieci przewodowej lub bezprzewodowej		
	11) planowane urządzenia i sieci magistralne:	nie ustala się		
7.	ZASADY OCHRONY DZIEDZICTWA KULTUROWEGO, ZABYTKÓW, KRAJOBRAZU KULTUROWEGO ORAZ DÓBR KULTURY WSPÓŁCZESNEJ Teren znajduje się w obszarze zespołu ruralistycznego wsi pofolwarczej z poł. XX w. Stosuje się zasady określone w § 4 pkt. 2, 3.2, 5 i 6 oraz w karcie terenu pkt. 4, 8 ppkt. 2 i pkt. 15 ppkt. 1, 2			
8.	ZASADY OCHRONY ŚRODOWISKA I PRZYRODY 1. obowiązuje poziom hałasu w środowisku jak dla terenów przeznaczonych pod zabudowę mieszkaniowa wielorodzinna			

	<p>i zamieszkiwania zbiorowego</p> <p>2. lokalizowanie zieleni w formie grup drzew i krzewów zgodnych z miejscowymi warunkami siedliskowymi</p> <p>3. gromadzenie wód opadowych w celu ich późniejszego wykorzystania</p>
9.	<p>ZASADY KSZTAŁTOWANIA PRZESTRZENI PUBLICZNYCH</p> <p>Nie dotyczy</p>
10.	<p>SPOSOBY I TERMINY TYMCZASOWEGO ZAGOSPODAROWANIA TERENU</p> <p>Nie ustala się</p>
11.	<p>USTALENIA DOTYCZĄCE OBSZARÓW REHABILITACJI ISTNIEJĄCEJ ZABUDOWY I INFRASTRUKTURY TECHNICZNEJ, WYMAGAJĄCYCH PRZEKSZTAŁCEŃ LUB REKULTYWACJI</p> <p>Nie dotyczy</p>
12.	<p>STAWKA PROCENTOWA, NA PODSTAWIE KTÓREJ USTALA SIĘ OPLATE, O KTÓREJ MOWA W ART. 36 UST. 4</p> <p>15%</p>
13.	<p>SPOSOBY ZAGOSPODAROWANIA TERENÓW LUB OBIEKTÓW PODLEGAJĄCYCH OCHRONIE NA PODSTAWIE ODREBNYCH PRZEPISÓW</p> <p>Nie dotyczy</p>
14.	<p>SZCZEGÓLNE WARUNKI ZAGOSPODAROWANIA TERENÓW ORAZ OGRANICZENIA W ICH UŻYTKOWANIU</p> <p>Uznaje się za zgodną z planem zabudowę o parametrach innych niż określone w ust. 4 i 5</p>
15.	<p>ZALECENIA I INFORMACJE NIE BĘDĄCE PODSTAWĄ WYDAWANIA DECYZJI ADMINISTRACYJNYCH</p> <p>1. dla zabudowy mieszkaniowej zaleca się: zastosowanie dachówki ceramicznej lub materiałów dachówkopodobnych w odcieniach zbliżonych do brązu, grafitu lub czerwieni</p> <p>2. dla zabudowy towarzyszącej: dopuszcza się zastosowanie innych materiałów pokrycia dachu w kolorach zbliżonych do brązu, grafitu, szarości lub czerwieni</p> <p>3. zaleca się zebranie wierzchniej warstwy gruntu w celu jego późniejszego wykorzystania,</p> <p>4. zaleca się stosowanie nawierzchni przepuszczalnej lub półprzepuszczalnej do utwardzenia dróg dojazdowych do budynków oraz miejsc postojowych na terenie działki</p>

KARTA TERENU MIEJSCOWEGO PLANU ZAGOSPODAROWANIA PRZESTRZENNEGO GMINY NOWA KARCZMA W OBRĘBIE GEODEZYJNYM LUBAŃ

1.	NUMER	C106		POWIERZCHNIA	0,12 ha
2.	FUNKCJA	ZK – teren zieleni ekologiczno-krajobrazowej			
3.	ZASADY OCHRONY I KSZTAŁTOWANIA ŁADU PRZESTRZENNEGO Stosuje się zasady określone w pkt. 4, 8				
4.	ZASADY KSZTAŁTOWANIA ZABUDOWY I ZAGOSPODAROWANIA TERENU nie dotyczy				
5.	ZASADY I WARUNKI SCALANIA I PODZIAŁU NIERUCHOMOŚCI Zgodnie z obowiązującymi przepisami odrębnymi				
6.	ZASADY DOTYCZĄCE SYSTEMÓW KOMUNIKACJI I INFRASTRUKTURY TECHNICZNEJ				
	1) dostępność drogowa dla terenu:	C106	z ulicy C101-KDL, z ciągu pieszo - jezdnego C109-KX oraz poprzez tereny sąsiednie		
	2) parkingi:	wyklucza się			
	3) zaopatrzenie w wodę:	nie dotyczy			
	4) odprowadzenie ścieków komunalnych:	nie dotyczy			
	5) odprowadzenie wód opadowych:	nie dotyczy			
	6) zaopatrzenie w energię elektryczną:	nie dotyczy			
	7) zaopatrzenie w gaz:	nie dotyczy			
	8) zaopatrzenie w ciepło:	nie dotyczy			
	9) gospodarka odpadami:	nie dotyczy			
	10) telekomunikacja:	nie dotyczy			

	11) planowane urządzenia i sieci magistralne:	nie ustala się
7.	ZASADY OCHRONY DZIEDZICTWA KULTUROWEGO, ZABYTKÓW, KRAJOBRAZU KULTUROWEGO ORAZ DÓBR KULTURY WSPÓŁCZESNEJ Teren znajduje się w obszarze zespołu ruralistycznego wsi pofolwarcznej z poł. XX w.	
8.	ZASADY OCHRONY ŚRODOWISKA I PRZYRODY Zgodnie z obowiązującymi przepisami odrębnymi	
9.	ZASADY KSZTAŁTOWANIA PRZESTRZENI PUBLICZNYCH Nie dotyczy	
10.	SPOSOBY I TERMINY TYMCZASOWEGO ZAGOSPODAROWANIA TERENU Nie ustala się	
11.	USTALENIA DOTYCZĄCE OBSZARÓW REHABILITACJI ISTNIEJĄCEJ ZABUDOWY I INFRASTRUKTURY TECHNICZNEJ, WYMAGAJĄCYCH PRZEKSZTAŁCEN LUB REKULTYWACJI Nie dotyczy	
12.	STAWKA PROCENTOWA, NA PODSTAWIE KTÓREJ USTALA SIĘ OPLATE, O KTÓREJ MOWA W ART. 36 UST. 4 Nie dotyczy	
13.	SPOSOBY ZAGOSPODAROWANIA TERENÓW LUB OBIEKTÓW PODLEGAJĄCYCH OCHRONIE NA PODSTAWIE ODRĘBNYCH PRZEPISÓW Nie dotyczy	
14.	SZCZEGÓLNE WARUNKI ZAGOSPODAROWANIA TERENÓW ORAZ OGRANICZENIA W ICH UŻYTKOWANIU Dopuszcza się użytkowanie rolnicze terenu - łąki i pastwiska	
15.	ZALECENIA I INFORMACJE NIE BĘDĄCE PODSTAWĄ WYDAWANIA DECYZJI ADMINISTRACYJNYCH Nie ustala się	

KARTA TERENU MIEJSCOWEGO PLANU ZAGOSPODAROWANIA PRZESTRZENNEGO GMINY NOWA KARCZMA W OBRĘBIE GEODEZYJNYM LUBAŃ

1.	NUMER	C107	POWIERZCHNIA	0,26 ha
2.	FUNKCJA	W – teren wód powierzchniowych		
3.	ZASADY OCHRONY I KSZTAŁTOWANIA ŁADU PRZESTRZENNEGO Stosuje się zasady określone w pkt. 4, 8			
4.	ZASADY KSZTAŁTOWANIA ZABUDOWY I ZAGOSPODAROWANIA TERENU nie dotyczy			
5.	ZASADY I WARUNKI SCALANIA I PODZIAŁU NIERUCHOMOŚCI Zgodnie z obowiązującymi przepisami odrębnymi			
6.	ZASADY DOTYCZĄCE SYSTEMÓW KOMUNIKACJI I INFRASTRUKTURY TECHNICZNEJ			
	1) dostępność drogowa dla terenu:	C107	z ulicy C096-KDL i C101-KDL	
	2) parkingi:	wyklucza się		
	3) zaopatrzenie w wodę:	nie dotyczy		
	4) odprowadzenie ścieków komunalnych:	nie dotyczy		
	5) odprowadzenie wód opadowych:	nie ustala się		
	6) zaopatrzenie w energię elektryczną:	nie dotyczy		
	7) zaopatrzenie w gaz:	nie dotyczy		
	8) zaopatrzenie w ciepło:	nie dotyczy		
	9) gospodarka odpadami:	nie dotyczy		
	10) telekomunikacja:	nie dotyczy		
	11) planowane urządzenia i sieci magistralne:	nie ustala się		
7.	ZASADY OCHRONY DZIEDZICTWA KULTUROWEGO, ZABYTKÓW, KRAJOBRAZU KULTUROWEGO ORAZ			

	DÓBR KULTURY WSPÓŁCZESNEJ Teren znajduje się w obszarze zespołu ruralistycznego wsi pofolwarczej z poł. XX w.
8.	ZASADY OCHRONY ŚRODOWISKA I PRZYRODY Należy chronić i zabezpieczyć przed zniszczeniem zadrzewienia nadwodne.
9.	ZASADY KSZTAŁTOWANIA PRZESTRZENI PUBLICZNYCH Nie dotyczy
10.	SPOSOBY I TERMINY TYMCZASOWEGO ZAGOSPODAROWANIA TERENU Nie ustala się
11.	USTALENIA DOTYCZĄCE OBSZARÓW REHABILITACJI ISTNIEJĄCEJ ZABUDOWY I INFRASTRUKTURY TECHNICZNEJ, WYMAGAJĄCYCH PRZEKSZTAŁCEN LUB REKULTYWACJI Nie dotyczy
12.	STAWKA PROCENTOWA, NA PODSTAWIE KTÓREJ USTALA SIĘ OPLATĘ, O KTÓREJ MOWA W ART. 36 UST. 4 Nie dotyczy
13.	SPOSOBY ZAGOSPODAROWANIA TERENÓW LUB OBIEKTÓW PODLEGAJĄCYCH OCHRONIE NA PODSTAWIE ODREBNYCH PRZEPISÓW Nie dotyczy
14.	SZCZEGÓLNE WARUNKI ZAGOSPODAROWANIA TERENÓW ORAZ OGRANICZENIA W ICH UŻYTKOWANIU Nie ustala się
15.	ZALECENIA I INFORMACJE NIE BĘDĄCE PODSTAWĄ WYDAWANIA DECYZJI ADMINISTRACYJNYCH Nie ustala się

**KARTA TERENU MIEJSCOWEGO PLANU ZAGOSPODAROWANIA PRZESTRZENNEGO GMINY
NOWA KARCZMA W OBRĘBIE GEODEZYJNYM LUBAŃ**

1.	NUMER	C108		POWIERZCHNIA	0,36 ha
2.	FUNKCJA	ZK – teren zieleni ekologiczno-krajobrazowej			
3.	ZASADY OCHRONY I KSZTAŁTOWANIA ŁADU PRZESTRZENNEGO Stosuje się zasady określone w pkt. 4, 8				
4.	ZASADY KSZTAŁTOWANIA ZABUDOWY I ZAGOSPODAROWANIA TERENU nie dotyczy				
5.	ZASADY I WARUNKI SCALANIA I PODZIAŁU NIERUCHOMOŚCI Zgodnie z obowiązującymi przepisami odrębnymi				
6.	ZASADY DOTYCZĄCE SYSTEMÓW KOMUNIKACJI I INFRASTRUKTURY TECHNICZNEJ				
	1) dostępność drogowa dla terenu:	C108	z ulicy C096-KDL i C101-KDL oraz ciągu pieszo-jezdnego C109-KX		
	2) parkingi:	wyklucza się			
	3) zaopatrzenie w wodę:	nie dotyczy			
	4) odprowadzenie ścieków komunalnych:	nie dotyczy			
	5) odprowadzenie wód opadowych:	nie dotyczy			
	6) zaopatrzenie w energię elektryczną:	nie dotyczy			
	7) zaopatrzenie w gaz:	nie dotyczy			
	8) zaopatrzenie w ciepło:	nie dotyczy			
	9) gospodarka odpadami:	nie dotyczy			
	10) telekomunikacja:	nie dotyczy			
	11) planowane urządzenia i sieci magistralne:	nie ustala się			
7.	ZASADY OCHRONY DZIEDZICTWA KULTUROWEGO, ZABYTKÓW, KRAJOBRAZU KULTUROWEGO ORAZ DÓBR KULTURY WSPÓŁCZESNEJ Teren znajduje się w obszarze zespołu ruralistycznego wsi pofolwarczej z poł. XX w.				

8.	ZASADY OCHRONY ŚRODOWISKA I PRZYRODY Zgodnie z obowiązującymi przepisami odrębnymi
9.	ZASADY KSZTAŁTOWANIA PRZESTRZENI PUBLICZNYCH Nie dotyczy
10.	SPOSOBY I TERMINY TYMCZASOWEGO ZAGOSPODAROWANIA TERENU Nie ustala się
11.	USTALENIA DOTYCZĄCE OBSZARÓW REHABILITACJI ISTNIEJĄCEJ ZABUDOWY I INFRASTRUKTURY TECHNICZNEJ, WYMAGAJĄCYCH PRZEKSZTAŁCEN LUB REKULTYWACJI Nie dotyczy
12.	STAWKA PROCENTOWA, NA PODSTAWIE KTÓREJ USTALA SIĘ OPLATĘ, O KTÓREJ MOWA W ART. 36 UST. 4 Nie dotyczy
13.	SPOSOBY ZAGOSPODAROWANIA TERENÓW LUB OBIEKTÓW PODLEGAJĄCYCH OCHRONIE NA PODSTAWIE ODRĘBNYCH PRZEPISÓW Nie dotyczy
14.	SZCZEGÓLNE WARUNKI ZAGOSPODAROWANIA TERENÓW ORAZ OGRANICZENIA W ICH UŻYTKOWANIU Dopuszcza się użytkowanie rolnicze terenu - łąki i pastwiska
15.	ZALECENIA I INFORMACJE NIE BĘDĄCE PODSTAWĄ WYDAWANIA DECYZJI ADMINISTRACYJNYCH Nie ustala się

KARTA TERENU MIEJSCOWEGO PLANU ZAGOSPODAROWANIA PRZESTRZENNEGO GMINY NOWA KARCZMA W OBRĘBIE GEODEZYJNYM LUBAŃ

1.	NUMER	C109	POWIERZCHNIA	0,14 ha
2.	FUNKCJA	KX – teren ciągu pieszo - jezdnego		
3.	ZASADY OCHRONY I KSZTAŁTOWANIA ŁADU PRZESTRZENNEGO Stosuje się zasady określone w pkt. 4, 8			
4.	ZASADY KSZTAŁTOWANIA ZABUDOWY I ZAGOSPODAROWANIA TERENU nie dotyczy			
5.	ZASADY I WARUNKI SCALANIA I PODZIAŁU NIERUCHOMOŚCI Zgodnie z obowiązującymi przepisami odrębnymi			
6.	ZASADY DOTYCZĄCE SYSTEMÓW KOMUNIKACJI I INFRASTRUKTURY TECHNICZNEJ			
	1) dostępność drogowa dla terenu:	C109	z ulicy C096-KDL i C101-KDL	
	2) parkingi:	dopuszcza się		
	3) zaopatrzenie w wodę:	nie dotyczy		
	4) odprowadzenie ścieków komunalnych:	nie dotyczy		
	5) odprowadzenie wód opadowych:	zagospodarowanie na terenie lub do układu odwadniającego		
	6) zaopatrzenie w energię elektryczną:	z sieci elektroenergetycznej		
	7) zaopatrzenie w gaz:	nie dotyczy		
	8) zaopatrzenie w ciepło:	nie dotyczy		
	9) gospodarka odpadami:	regulowana odrębnymi przepisami		
	10) telekomunikacja:	z sieci przewodowej lub bezprzewodowej		
	11) planowane urządzenia i sieci magistralne:	nie ustala się		
7.	ZASADY OCHRONY DZIEDZICTWA KULTUROWEGO, ZABYTKÓW, KRAJOBRAZU KULTUROWEGO ORAZ DÓBR KULTURY WSPÓŁCZESNEJ Teren znajduje się w obszarze zespołu ruralistycznego wsi pofolwarczej z poł. XX w. Stosuje się zasady określone w § 4 pkt. 3.2 i 6 oraz w karcie terenu pkt. 6 i pkt. 9			
8.	ZASADY OCHRONY ŚRODOWISKA I PRZYRODY Zgodnie z obowiązującymi przepisami odrębnymi			
9.	ZASADY KSZTAŁTOWANIA PRZESTRZENI PUBLICZNYCH			
	1) mała architektura:	dopuszcza się		
	2) nośniki reklamowe:	zakaz lokalizacji		
	3) tymczasowe obiekty usługowo-handlowe:	zakaz lokalizacji		
	4) urządzenia techniczne:	dopuszcza się		

	5) zieleni:	dopuszcza się
10.	SPOSOBY I TERMINY TYMCZASOWEGO ZAGOSPODAROWANIA TERENU Nie ustala się	
11.	USTALENIA DOTYCZĄCE OBSZARÓW REHABILITACJI ISTNIEJĄCEJ ZABUDOWY I INFRASTRUKTURY TECHNICZNEJ, WYMAGAJĄCYCH PRZEKSZTAŁCENI LUB REKULTYWACJI Nie dotyczy	
12.	STAWKA PROCENTOWA, NA PODSTAWIE KTÓREJ USTALA SIĘ OPŁATĘ, O KTÓREJ MOWA W ART. 36 UST. 4 Nie dotyczy	
13.	SPOSOBY ZAGOSPODAROWANIA TERENÓW LUB OBIEKTÓW PODLEGAJĄCYCH OCHRONIE NA PODSTAWIE ODRĘBNYCH PRZEPISÓW Nie ustala się	
14.	SZCZEGÓLNE WARUNKI ZAGOSPODAROWANIA TERENÓW ORAZ OGRANICZENIA W ICH UŻYTKOWANIU szerokość ciągu pieszo - jezdni wynosi minimum 5.7 m – jak na rysunku planu	
15.	ZALECENIA I INFORMACJE NIE BĘDĄCE PODSTAWĄ WYDAWANIA DECYZJI ADMINISTRACYJNYCH zaleca się stosowanie nawierzchni półprzepuszczalnej do utwardzenia nawierzchni	

KARTA TERENU MIEJSCOWEGO PLANU ZAGOSPODAROWANIA PRZESTRZENNEGO GMINY NOWA KARCZMA W OBRĘBIE GEODEZYJNYM LUBAŃ

1.	NUMER	C110		POWIERZCHNIA	0,37 ha
2.	FUNKCJA	MN – teren zabudowy mieszkaniowej			
3.	ZASADY OCHRONY I KSZTAŁTOWANIA ŁADU PRZESTRZENNEGO Stosuje się zasady określone w pkt. 4, 8				
4.	ZASADY KSZTAŁTOWANIA ZABUDOWY I ZAGOSPODAROWANIA TERENU				
	1) linie zabudowy:	maksymalne nieprzekraczalne w odległości: od strony ciągu pieszo – jezdni C109-KX - jak na rysunku planu pozostałe zgodnie z przepisami budowlanymi i drogowymi			
	2) wielkość powierzchni zabudowy w stosunku do powierzchni działki:	minimalna: nie ustala się maksymalna: 20%			
	3) minimalny procent powierzchni biologicznie czynnej:	50% powierzchni działki budowlanej objętej inwestycją			
	4) intensywność zabudowy dla powierzchni działki budowlanej objętej inwestycją:	minimalna: nie ustala się maksymalna: 0,5			
	5) wysokość zabudowy:	minimalna: nie ustala się maksymalna: dla zabudowy mieszkaniowej 9,0 m dla zabudowy towarzyszącej 6,0 m			
	6) kształt dachu:	dla nowych obiektów: - dach stromy jako dwuspadowy, ewentualnie naczółkowy o kącie nachylenia połaci 30° -45° - dla obiektów z podwyższoną ścianką kolankową kąt nachylenia połaci 22° - 30°,			
	7) gabaryty inne:	dowolne			
	8) zasady kształtowania zabudowy dla obiektów o zachowanych wartościowych elementach kulturowych oraz w ich sąsiedztwie	przy kształtowaniu zabudowy należy brać pod uwagę wymogi krajobrazu kulturowego wsi Lubań i gminy Nowa Karczma oraz kontynuację miejscowej tradycji przestrzennej i budowlanej elewacje z użyciem materiałów naturalnych: cegła, kamień naturalny, tynk, drewno, dachówka ceramiczna, gont, trzcina i inne. dopuszcza się pokrycie dachu bitumiczne w przypadku występowania takiego historycznego pokrycia kolorystyka elewacji w barwach naturalnych pastelowych, kolorystyka dachów w kolorach zbliżonych do naturalnych elementy małej architektury oraz ogrodzenia dostosowane kolorystyką oraz materiałami do istniejącej zabudowy , zakaz stosowania prefabrykowanych ogrodzeń betonowych			
	9) inne:	nie ustala się			

5.	ZASADY I WARUNKI SCALANIA I PODZIAŁU NIERUCHOMOŚCI Zgodnie z obowiązującymi przepisami odrębnymi	
6.	ZASADY DOTYCZĄCE SYSTEMÓW KOMUNIKACJI I INFRASTRUKTURY TECHNICZNEJ	
	1) dostępność drogowa dla terenu:	C110 z ulicy C096-KDL i z ciągu pieszo-jezdnego C109-KX
	2) parkingi:	co najmniej dwa miejsca postojowe na jedno mieszkanie na własnym terenie
	3) zaopatrzenie w wodę:	z sieci wodociągowej
	4) odprowadzenie ścieków komunalnych:	do kanalizacji sanitarnej,
	5) odprowadzenie wód opadowych:	zagospodarowanie na terenie lub do układu odwadniającego
	6) zaopatrzenie w energię elektryczną:	z sieci elektroenergetycznej
	7) zaopatrzenie w gaz:	z sieci gazowej lub gaz bezprzewodowy
	8) zaopatrzenie w ciepło:	z niskoemisyjnych źródeł lokalnych
	9) gospodarka odpadami:	regulowana odrębnymi przepisami
	10) telekomunikacja:	z sieci przewodowej lub bezprzewodowej
	11) planowane urządzenia i sieci magistralne:	nie ustala się
7.	ZASADY OCHRONY DZIEDZICTWA KULTUROWEGO, ZABYTKÓW, KRAJOBRAZU KULTUROWEGO ORAZ DÓBR KULTURY WSPÓŁCZESNEJ Teren znajduje się w obszarze zespołu ruralistycznego wsi pofolwarczej z poł. XX w. Na terenie znajduje się obiekt o zachowanych wartościowych elementach kulturowych (budynek mieszkalny) Stosuje się zasady określone w § 4 pkt. 2, 3.2, 5 i 6 oraz w karcie terenu pkt. 4, 8 ppkt. 2 i pkt. 15 ppkt. 1, 2	
8.	ZASADY OCHRONY ŚRODOWISKA I PRZYRODY 1. obowiązuje poziom hałasu w środowisku jak dla terenów przeznaczonych pod zabudowę mieszkaniową jednorodzinną 2. lokalizowanie zieleni w formie grup drzew i krzewów zgodnych z miejscowymi warunkami siedliskowymi 3. gromadzenie wód opadowych w celu ich późniejszego wykorzystania	
9.	ZASADY KSZTAŁTOWANIA PRZESTRZENI PUBLICZNYCH Nie dotyczy	
10.	SPOSOBY I TERMINY TYMCZASOWEGO ZAGOSPODAROWANIA TERENU Nie ustala się	
11.	USTALENIA DOTYCZĄCE OBSZARÓW REHABILITACJI ISTNIEJĄCEJ ZABUDOWY I INFRASTRUKTURY TECHNICZNEJ, WYMAGAJĄCYCH PRZEKSZTAŁCEN LUB REKULTYWACJI Nie dotyczy	
12.	STAWKA PROCENTOWA, NA PODSTAWIE KTÓREJ USTALA SIĘ OPLATE, O KTÓREJ MOWA W ART. 36 UST. 4 15%	
13.	SPOSOBY ZAGOSPODAROWANIA TERENÓW LUB OBIEKTÓW PODLEGAJĄCYCH OCHRONIE NA PODSTAWIE ODRĘBNYCH PRZEPISÓW Nie dotyczy	
14.	SZCZEGÓLNE WARUNKI ZAGOSPODAROWANIA TERENÓW ORAZ OGRANICZENIA W ICH UŻYTKOWANIU Nie ustala się	
15.	ZALECENIA I INFORMACJE NIE BĘDĄCE PODSTAWĄ WYDAWANIA DECYZJI ADMINISTRACYJNYCH 1. dla zabudowy mieszkaniowej zaleca się: zastosowanie dachówki ceramicznej lub materiałów dachówkopodobnych w odcieniach zbliżonych do brązu, grafitu lub czerwieni 2. dla zabudowy towarzyszącej: dopuszcza się zastosowanie innych materiałów pokrycia dachu w kolorach zbliżonych do brązu, grafitu, szarości lub czerwieni 3. zaleca się zebranie wierzchniej warstwy gruntu w celu jego późniejszego wykorzystania, 4. zaleca się stosowanie nawierzchni przepuszczalnej lub półprzepuszczalnej do utwardzenia dróg dojazdowych do budynków oraz miejsc postojowych na terenie działki	

**KARTA TERENU MIEJSCOWEGO PLANU ZAGOSPODAROWANIA PRZESTRZENNEGO GMINY
NOWA KARCZMA W OBRĘBIE GEODEZYJNYM LUBAŃ**

1.	NUMER	C111		POWIERZCHNIA	1,43 ha
2.	FUNKCJA	ZK – teren zieleni ekologiczno-krajobrazowej			
3.	ZASADY OCHRONY I KSZTAŁTOWANIA ŁADU PRZESTRZENNEGO Stosuje się zasady określone w pkt. 4, 8				
4.	ZASADY KSZTAŁTOWANIA ZABUDOWY I ZAGOSPODAROWANIA TERENU nie dotyczy				
5.	ZASADY I WARUNKI SCALANIA I PODZIAŁU NIERUCHOMOŚCI Zgodnie z obowiązującymi przepisami odrębnymi				
6.	ZASADY DOTYCZĄCE SYSTEMÓW KOMUNIKACJI I INFRASTRUKTURY TECHNICZNEJ				
	1) dostępność drogowa dla terenu:	C111	z ulicy C096-KDL i A034-KDZ		
	2) parkingi:	wyklucza się			
	3) zaopatrzenie w wodę:	nie dotyczy			
	4) odprowadzenie ścieków komunalnych:	nie dotyczy			
	5) odprowadzenie wód opadowych:	nie dotyczy			
	6) zaopatrzenie w energię elektryczną:	nie dotyczy			
	7) zaopatrzenie w gaz:	nie dotyczy			
	8) zaopatrzenie w ciepło:	nie dotyczy			
	9) gospodarka odpadami:	nie dotyczy			
	10) telekomunikacja:	nie dotyczy			
	11) planowane urządzenia i sieci magistralne:	nie ustala się			
7.	ZASADY OCHRONY DZIEDZICTWA KULTUROWEGO, ZABYTKÓW, KRAJOBRAZU KULTUROWEGO ORAZ DÓBR KULTURY WSPÓŁCZESNEJ Nie dotyczy				
8.	ZASADY OCHRONY ŚRODOWISKA I PRZYRODY Zgodnie z obowiązującymi przepisami odrębnymi				
9.	ZASADY KSZTAŁTOWANIA PRZESTRZENI PUBLICZNYCH Nie dotyczy				
10.	SPOSOBY I TERMINY TYMCZASOWEGO ZAGOSPODAROWANIA TERENU Nie ustala się				
11.	USTALENIA DOTYCZĄCE OBSZARÓW REHABILITACJI ISTNIEJĄCEJ ZABUDOWY I INFRASTRUKTURY TECHNICZNEJ, WYMAGAJĄCYCH PRZEKSZTAŁCEN LUB REKULTYWACJI Nie dotyczy				
12.	STAWKA PROCENTOWA, NA PODSTAWIE KTÓREJ USTALA SIĘ OPLATE, O KTÓREJ MOWA W ART. 36 UST. 4 Nie dotyczy				
13.	SPOSOBY ZAGOSPODAROWANIA TERENÓW LUB OBIEKTÓW PODLEGAJĄCYCH OCHRONIE NA PODSTAWIE ODREBNYCH PRZEPISÓW Nie dotyczy				
14.	SZCZEGÓLNE WARUNKI ZAGOSPODAROWANIA TERENÓW ORAZ OGRANICZENIA W ICH UŻYTKOWANIU Dopuszcza się użytkowanie rolnicze terenu - łąki i pastwiska				
15.	ZALECENIA I INFORMACJE NIE BĘDĄCE PODSTAWĄ WYDAWANIA DECYZJI ADMINISTRACYJNYCH Nie ustala się				

KARTA TERENU MIEJSCOWEGO PLANU ZAGOSPODAROWANIA PRZESTRZENNEGO GMINY NOWA KARCZMA W OBRĘBIE GEODEZYJNYM LUBAŃ

1.	NUMER	C112		POWIERZCHNIA	0,58 ha
2.	FUNKCJA	MW – teren zabudowy mieszkaniowej wielorodzinnej			

3.	ZASADY OCHRONY I KSZTAŁTOWANIA ŁADU PRZESTRZENNEGO Stosuje się zasady określone w pkt. 4, 8	
4.	ZASADY KSZTAŁTOWANIA ZABUDOWY I ZAGOSPODAROWANIA TERENU	
	1) linie zabudowy:	maksymalne nieprzekraczalne zgodnie z przepisami budowlanymi i drogowymi
	2) wielkość powierzchni zabudowy w stosunku do powierzchni działki:	minimalna: nie ustala się maksymalna: 30%
	3) minimalny procent powierzchni biologicznie czynnej:	40% powierzchni działki budowlanej objętej inwestycją
	4) intensywność zabudowy dla powierzchni działki budowlanej objętej inwestycją:	minimalna: nie ustala się maksymalna: 0,7
	5) wysokość zabudowy:	minimalna: nie ustala się maksymalna: dla zabudowy mieszkaniowej 12,0 m dla zabudowy towarzyszącej 6,0 m
	6) kształt dachu:	dla nowych obiektów: - dach stromy jako dwuspadowy, ewentualnie naczółkowy o kącie nachylenia połaci 30 ^o -45 ^o - dla obiektów z podwyższoną ścianką kolankową kąt nachylenia połaci 22 ^o - 30 ^o ,
	7) gabaryty inne:	dowolne
	8) zasady kształtowania zabudowy dla obiektów o zachowanych wartościowych elementach kulturowych oraz w ich sąsiedztwie	przy kształtowaniu zabudowy należy brać pod uwagę wymogi krajobrazu kulturowego wsi Lubań i gminy Nowa Karczma oraz kontynuację miejscowej tradycji przestrzennej i budowlanej elewacje z użyciem materiałów naturalnych: cegła, kamień naturalny, tynk, drewno, dachówka ceramiczna, gont, trzcina i inne. dopuszcza się pokrycie dachu bitumiczne w przypadku występowania takiego historycznego pokrycia kolorystyka elewacji w barwach naturalnych pastelowych, kolorystyka dachów w kolorach zbliżonych do naturalnych elementy małej architektury oraz ogrodzenia dostosowane kolorystyką oraz materiałami do istniejącej zabudowy , zakaz stosowania prefabrykowanych ogrodzeń betonowych
	9) inne:	nie ustala się
5.	ZASADY I WARUNKI SCALANIA I PODZIAŁU NIERUCHOMOŚCI Zgodnie z obowiązującymi przepisami odrębnymi	
6.	ZASADY DOTYCZĄCE SYSTEMÓW KOMUNIKACJI I INFRASTRUKTURY TECHNICZNEJ	
	1) dostępność drogowa dla terenu:	C112 z ciągu pieszo-jezdnego C109-KX
	2) parkingi:	co najmniej 1.2 miejsca postojowego na jedno mieszkanie na własnym terenie
	3) zaopatrzenie w wodę:	z sieci wodociągowej
	4) odprowadzenie ścieków komunalnych:	do kanalizacji sanitarnej,
	5) odprowadzenie wód opadowych:	zagospodarowanie na terenie lub do układu odwadniającego
	6) zaopatrzenie w energię elektryczną:	z sieci elektroenergetycznej
	7) zaopatrzenie w gaz:	z sieci gazowej lub gaz bezprzewodowy
	8) zaopatrzenie w ciepło:	z niskoemisyjnych źródeł lokalnych
	9) gospodarka odpadami:	regulowana odrębnymi przepisami
	10) telekomunikacja:	z sieci przewodowej lub bezprzewodowej
	11) planowane urządzenia i sieci magistralne:	nie ustala się
7.	ZASADY OCHRONY DZIEDZICTWA KULTUROWEGO, ZABYTKÓW, KRAJOBRAZU KULTUROWEGO ORAZ DÓBR KULTURY WSPÓŁCZESNEJ Teren znajduje się w obszarze zespołu ruralistycznego wsi pofolwarcznej z poł. XX w. Na terenie znajdują się obiekty o zachowanych wartościowych elementach kulturowych (budynek mieszkalny i budynek gospodarczy). Stosuje się zasady określone w § 4 pkt. 2, 3.2, 5 i 6 oraz w karcie terenu pkt. 4, 8 ppkt. 2 i pkt. 15 ppkt. 1, 2	
8.	ZASADY OCHRONY ŚRODOWISKA I PRZYRODY 1. obowiązuje poziom hałasu w środowisku jak dla terenów przeznaczonych pod zabudowę mieszkaniowa wielorodzinna i zamieszkiwania zbiorowego 2. lokalizowanie zieleni w formie grup drzew i krzewów zgodnych z miejscowymi warunkami siedliskowymi 3. gromadzenie wód opadowych w celu ich późniejszego wykorzystania	

9.	ZASADY KSZTAŁTOWANIA PRZESTRZENI PUBLICZNYCH Nie dotyczy
10.	SPOSOBY I TERMINY TYMCZASOWEGO ZAGOSPODAROWANIA TERENU Nie ustala się
11.	USTALENIA DOTYCZĄCE OBSZARÓW REHABILITACJI ISTNIEJĄCEJ ZABUDOWY I INFRASTRUKTURY TECHNICZNEJ, WYMAGAJĄCYCH PRZEKSZTAŁCENI LUB REKULTYWACJI Nie dotyczy
12.	STAWKA PROCENTOWA, NA PODSTAWIE KTÓREJ USTALA SIĘ OPLATE, O KTÓREJ MOWA W ART. 36 UST. 4 15%
13.	SPOSOBY ZAGOSPODAROWANIA TERENÓW LUB OBIEKTÓW PODLEGAJĄCYCH OCHRONIE NA PODSTAWIE ODRĘBNYCH PRZEPISÓW Nie dotyczy
14.	SZCZEGÓLNE WARUNKI ZAGOSPODAROWANIA TERENÓW ORAZ OGRANICZENIA W ICH UŻYTKOWANIU Uznaje się za zgodną z planem zabudowę o parametrach innych niż określone w ust. 4 i 5
15.	ZALECENIA I INFORMACJE NIE BĘDĄCE PODSTAWĄ WYDAWANIA DECYZJI ADMINISTRACYJNYCH 1. dla zabudowy mieszkaniowej zaleca się: zastosowanie dachówki ceramicznej lub materiałów dachówkopodobnych w odcieniach zbliżonych do brązu, grafitu lub czerwieni 2. dla zabudowy towarzyszącej: dopuszcza się zastosowanie innych materiałów pokrycia dachu w kolorach zbliżonych do brązu, grafitu, szarości lub czerwieni 3. zaleca się zebranie wierzchniej warstwy gruntu w celu jego późniejszego wykorzystania, 4. zaleca się stosowanie nawierzchni przepuszczalnej lub półprzepuszczalnej do utwardzenia dróg dojazdowych do budynków oraz miejsc postojowych na terenie działki

KARTA TERENU MIEJSCOWEGO PLANU ZAGOSPODAROWANIA PRZESTRZENNEGO GMINY NOWA KARCZMA W OBRĘBIE GEODEZYJNYM LUBAŃ

1.	NUMER	C113		POWIERZCHNIA	0,98 ha
2.	FUNKCJA	MN/U – teren zabudowy mieszkaniowej jednorodzinnej i usług			
3.	ZASADY OCHRONY I KSZTAŁTOWANIA ŁADU PRZESTRZENNEGO Stosuje się zasady określone w pkt. 4, 8				
4.	ZASADY KSZTAŁTOWANIA ZABUDOWY I ZAGOSPODAROWANIA TERENU				
	1) linie zabudowy:	maksymalne nieprzekraczalne w odległości: 20.0m od krawędzi jezdni drogi wojewódzkiej – dla nowej zabudowy pozostałe zgodnie z przepisami budowlanymi i drogowymi			
	2) wielkość powierzchni zabudowy w stosunku do powierzchni działki:	minimalna: nie ustala się maksymalna: dla zabudowy mieszkaniowej 20% dla usług i zabudowy mieszkaniowo - usługowej 30%			
	3) minimalny procent powierzchni biologicznie czynnej:	50% powierzchni działki budowlanej objętej inwestycją			
	4) intensywność zabudowy dla powierzchni działki budowlanej objętej inwestycją:	minimalna: nie ustala się maksymalna: dla zabudowy mieszkaniowej 0,5 dla usług i zabudowy mieszkaniowo – usługowej 0,7			
	5) wysokość zabudowy:	minimalna: nie ustala się maksymalna: dla zabudowy mieszkaniowej i usługowej 9,0 m dla zabudowy towarzyszącej 6,0 m			
	6) kształt dachu:	dla nowych obiektów: - dach stromy jako dwuspadowy, ewentualnie naczółkowy o kącie nachylenia połaci 30° -45° - dla obiektów z podwyższoną ścianką kolankową kąt nachylenia połaci 22°- 30°,			
	7) gabaryty inne:	dowolne			
	8) zasady kształtowania zabudowy dla obiektów o zachowanych wartościowych elementach kulturowych oraz w ich sąsiedztwie	przy kształtowaniu zabudowy należy brać pod uwagę wymogi krajobrazu kulturowego wsi Lubań i gminy Nowa Karczma oraz kontynuację miejscowej tradycji przestrzennej i budowlanej elewacje z użyciem materiałów naturalnych: cegła, kamień naturalny, tynk, drewno, dachówka ceramiczna, gont, trzcina i inne. dopuszcza się pokrycie dachu bitumiczne w przypadku występowania takiego historycznego pokrycia kolorystyka elewacji w barwach naturalnych pastelowych, kolorystyka dachów w kolorach			

		zbliżonych do naturalnych elementy małej architektury oraz ogrodzenia dostosowane kolorystyką oraz materiałami do istniejącej zabudowy, zakaz stosowania prefabrykowanych ogrodzeń betonowych
	9) inne:	nie ustala się
5.	ZASADY I WARUNKI SCALANIA I PODZIAŁU NIERUCHOMOŚCI Wielkość działki: minimalna – 1500 m ² , maksymalna – nie ustala się	
6.	ZASADY DOTYCZĄCE SYSTEMÓW KOMUNIKACJI I INFRASTRUKTURY TECHNICZNEJ	
	1) dostępność drogowa dla terenu:	C113 z ulicy C101-KDL oraz z ciągu pieszo – jezdni C114-KX
	2) parkingi:	co najmniej jedno miejsce postojowe na jedno mieszkanie na własnym terenie co najmniej jedno miejsce postojowe na 50m ² powierzchni użytkowej w usługach dla klientów i co najmniej jedno miejsce postojowe dla pojazdów zaopatrzenia do realizacji na własnym terenie
	3) zaopatrzenie w wodę:	z sieci wodociągowej
	4) odprowadzenie ścieków komunalnych:	do kanalizacji sanitarnej,
	5) odprowadzenie wód opadowych:	zagospodarowanie na terenie lub do układu odwadniającego
	6) zaopatrzenie w energię elektryczną:	z sieci elektroenergetycznej
	7) zaopatrzenie w gaz:	z sieci gazowej lub gaz bezprzewodowy
	8) zaopatrzenie w ciepło:	z niskoemisyjnych źródeł lokalnych
	9) gospodarka odpadami:	regulowana odrębnymi przepisami
	10) telekomunikacja:	z sieci przewodowej lub bezprzewodowej
	11) planowane urządzenia i sieci magistralne:	nie ustala się
7.	ZASADY OCHRONY DZIEDZICTWA KULTUROWEGO, ZABYTKÓW, KRAJOBRAZU KULTUROWEGO ORAZ DÓBR KULTURY WSPÓŁCZESNEJ Na terenie znajduje się zagroda zawierająca elementy historycznego rozplanowania, obiekt o zachowanych wartościowych elementach kulturowych (budynek mieszkalny) oraz obiekt o zachowanych wartościach kulturowych (budynek gospodarczy). Stosuje się zasady określone w § 4 pkt. 1, 2, 3.3, 5 i 6 oraz w karcie terenu pkt. 4, 8 ppkt. 2 i pkt. 15 ppkt. 1, 2	
8.	ZASADY OCHRONY ŚRODOWISKA I PRZYRODY 1. obowiązuje poziom hałasu w środowisku jak dla terenów przeznaczonych na cele mieszkaniowo - usługowe 2. lokalizowanie zieleni w formie grup drzew i krzewów zgodnych z miejscowymi warunkami siedliskowymi 3. gromadzenie wód opadowych w celu ich późniejszego wykorzystania w przypadku realizacji parkingu terenowego lokalizacja zadrzewień w stosunku jedno drzewo na pięć miejsc postojowych	
9.	ZASADY KSZTAŁTOWANIA PRZESTRZENI PUBLICZNYCH Nie dotyczy	
10.	SPOSOBY I TERMINY TYMCZASOWEGO ZAGOSPODAROWANIA TERENU Nie ustala się	
11.	USTALENIA DOTYCZĄCE OBSZARÓW REHABILITACJI ISTNIEJĄCEJ ZABUDOWY I INFRASTRUKTURY TECHNICZNEJ, WYMAGAJĄCYCH PRZEKSZTAŁCEN LUB REKULTYWACJI Nie dotyczy	
12.	STAWKA PROCENTOWA, NA PODSTAWIE KTÓREJ USTALA SIĘ OPŁATĘ, O KTÓREJ MOWA W ART. 36 UST. 4 15%	
13.	SPOSOBY ZAGOSPODAROWANIA TERENÓW LUB OBIEKTÓW PODLEGAJĄCYCH OCHRONIE NA PODSTAWIE ODRĘBNYCH PRZEPISÓW Nie dotyczy	
14.	SZCZEGÓLNE WARUNKI ZAGOSPODAROWANIA TERENÓW ORAZ OGRANICZENIA W ICH UŻYTKOWANIU Nie ustala się	
15.	ZALECENIA I INFORMACJE NIE BĘDĄCE PODSTAWĄ WYDAWANIA DECYZJI ADMINISTRACYJNYCH 1) dla zabudowy mieszkaniowej i usługowej zaleca się: zastosowanie dachówki ceramicznej lub materiałów dachówkopodobnych w odcieniach zbliżonych do brązu, grafitu lub czerwieni 2. dla zabudowy towarzyszącej: dopuszcza się zastosowanie innych materiałów pokrycia dachu w kolorach zbliżonych do brązu, grafitu, szarości lub czerwieni 3. zaleca się zebranie wierzchniej warstwy gruntu w celu jego późniejszego wykorzystania, 4. zaleca się stosowanie nawierzchni przepuszczalnej lub półprzepuszczalnej do utwardzenia dróg dojazdowych do budynków oraz miejsc postojowych na terenie działki 5. część terenu położona w trefie uciążliwości komunikacyjnych drogi wojewódzkiej nr 221	

**KARTA TERENU MIEJSCOWEGO PLANU ZAGOSPODAROWANIA PRZESTRZENNEGO GMINY
NOWA KARCZMA W OBRĘBIE GEODEZYJNYM LUBAŃ**

1.	NUMER	C114		POWIERZCHNIA	0,18 ha
2.	FUNKCJA	KX – teren ciągu pieszo - jezdnego			
3.	ZASADY OCHRONY I KSZTAŁTOWANIA ŁADU PRZESTRZENNEGO Stosuje się zasady określone w pkt. 4, 8				
4.	ZASADY KSZTAŁTOWANIA ZABUDOWY I ZAGOSPODAROWANIA TERENU nie dotyczy				
5.	ZASADY I WARUNKI SCALANIA I PODZIAŁU NIERUCHOMOŚCI Zgodnie z obowiązującymi przepisami odrębnymi				
6.	ZASADY DOTYCZĄCE SYSTEMÓW KOMUNIKACJI I INFRASTRUKTURY TECHNICZNEJ				
	1) dostępność drogowa dla terenu:	C114	z ulicy C101-KDL i A034-KDZ		
	2) parkingi:	dopuszcza się			
	3) zaopatrzenie w wodę:	nie dotyczy			
	4) odprowadzenie ścieków komunalnych:	nie dotyczy			
	5) odprowadzenie wód opadowych:	zagospodarowanie na terenie lub do układu odwadniającego			
	6) zaopatrzenie w energię elektryczną:	z sieci elektroenergetycznej			
	7) zaopatrzenie w gaz:	nie dotyczy			
	8) zaopatrzenie w ciepło:	nie dotyczy			
	9) gospodarka odpadami:	regulowana odrębnymi przepisami			
	10) telekomunikacja:	z sieci przewodowej lub bezprzewodowej			
	11) planowane urządzenia i sieci magistralne:	nie ustala się			
7.	ZASADY OCHRONY DZIEDZICTWA KULTUROWEGO, ZABYTKÓW, KRAJOBRAZU KULTUROWEGO ORAZ DÓBR KULTURY WSPÓŁCZESNEJ Nie dotyczy				
8.	ZASADY OCHRONY ŚRODOWISKA I PRZYRODY Zgodnie z obowiązującymi przepisami odrębnymi				
9.	ZASADY KSZTAŁTOWANIA PRZESTRZENI PUBLICZNYCH				
	1) mała architektura:	dopuszcza się			
	2) nośniki reklamowe:	zakaz lokalizacji			
	3) tymczasowe obiekty usługowo-handlowe:	zakaz lokalizacji			
	4) urządzenia techniczne:	dopuszcza się			
	5) zieleni:	dopuszcza się			
10.	SPOSOBY I TERMINY TYMCZASOWEGO ZAGOSPODAROWANIA TERENU Nie ustala się				
11.	USTALENIA DOTYCZĄCE OBSZARÓW REHABILITACJI ISTNIEJĄCEJ ZABUDOWY I INFRASTRUKTURY TECHNICZNEJ, WYMAGAJĄCYCH PRZEKSZTAŁCEN LUB REKULTYWACJI Nie dotyczy				
12.	STAWKA PROCENTOWA, NA PODSTAWIE KTÓREJ USTALA SIĘ OPŁATĘ, O KTÓREJ MOWA W ART. 36 UST. 4 Nie dotyczy				
13.	SPOSOBY ZAGOSPODAROWANIA TERENÓW LUB OBIEKTÓW PODLEGAJĄCYCH OCHRONIE NA PODSTAWIE ODRĘBNYCH PRZEPISÓW Nie ustala się				
14.	SZCZEGÓLNE WARUNKI ZAGOSPODAROWANIA TERENÓW ORAZ OGRANICZENIA W ICH UŻYTKOWANIU szerokość ciągu pieszo- jezdnego wynosi minimum 7.20 m – jak na rysunku planu				
15.	ZALECENIA I INFORMACJE NIE BĘDĄCE PODSTAWĄ WYDAWANIA DECYZJI ADMINISTRACYJNYCH zaleca się stosowanie nawierzchni półprzepuszczalnej do utwardzenia nawierzchni				

**KARTA TERENU MIEJSCOWEGO PLANU ZAGOSPODAROWANIA PRZESTRZENNEGO GMINY
NOWA KARCZMA W OBRĘBIE GEODEZYJNYM LUBAŃ**

1.	NUMER	C115		POWIERZCHNIA	0,17 ha
2.	FUNKCJA	MN – teren zabudowy mieszkaniowej jednorodzinnej			
3.	ZASADY OCHRONY I KSZTAŁTOWANIA ŁADU PRZESTRZENNEGO Stosuje się zasady określone w pkt. 4, 8				
4.	ZASADY KSZTAŁTOWANIA ZABUDOWY I ZAGOSPODAROWANIA TERENU				
	1) linie zabudowy:	maksymalne nieprzekraczalne w odległości: 20.0m od krawędzi jezdni drogi wojewódzkiej – dla nowej zabudowy pozostałe zgodnie z przepisami budowlanymi i drogowymi			
	2) wielkość powierzchni zabudowy w stosunku do powierzchni działki:	minimalna: nie ustala się maksymalna: 20%			
	3) minimalny procent powierzchni biologicznie czynnej:	50% powierzchni działki budowlanej objętej inwestycją			
	4) intensywność zabudowy dla powierzchni działki budowlanej objętej inwestycją:	minimalna: nie ustala się maksymalna: 0,5			
	5) wysokość zabudowy:	minimalna: nie ustala się maksymalna: dla zabudowy mieszkaniowej 9,0 m dla zabudowy towarzyszącej 6,0 m			
	6) kształt dachu:	dla nowych obiektów: - dach stromy jako dwuspadowy o kącie nachylenia połaci 30° -45° - dla obiektów z podwyższoną ścianką kolankową kąt nachylenia połaci 22° - 30°			
	7) gabaryty inne:	dowolne			
	8) formy zabudowy:	wolnostojące			
	9) inne:	nie ustala się			
5.	ZASADY I WARUNKI SCALANIA I PODZIAŁU NIERUCHOMOŚCI istniejący podział na działki uznaje się za zgodny z planem				
6.	ZASADY DOTYCZĄCE SYSTEMÓW KOMUNIKACJI I INFRASTRUKTURY TECHNICZNEJ				
	1) dostępność drogowa dla terenu:	C115	z ciągu pieszo jezdni C114-KX		
	2) parkingi:	co najmniej dwa miejsca postojowe na jedno mieszkanie na własnym terenie			
	3) zaopatrzenie w wodę:	z sieci wodociągowej			
	4) odprowadzenie ścieków komunalnych:	do kanalizacji sanitarnej,			
	5) odprowadzenie wód opadowych:	zagospodarowanie na terenie lub do układu odwadniającego			
	6) zaopatrzenie w energię elektryczną:	z sieci elektroenergetycznej			
	7) zaopatrzenie w gaz:	z sieci gazowej lub gaz bezprzewodowy			
	8) zaopatrzenie w ciepło:	z niskoemisyjnych źródeł lokalnych			
	9) gospodarka odpadami:	regulowana odrębnymi przepisami			
	10) telekomunikacja:	z sieci przewodowej lub bezprzewodowej			
	11) planowane urządzenia i sieci magistralne:	nie ustala się			
7.	ZASADY OCHRONY DZIEDZICTWA KULTUROWEGO, ZABYTKÓW, KRAJOBRAZU KULTUROWEGO ORAZ DÓBR KULTURY WSPÓŁCZESNEJ Nie dotyczy				
8.	ZASADY OCHRONY ŚRODOWISKA I PRZYRODY 1. obowiązuje poziom hałasu w środowisku jak dla terenów przeznaczonych pod zabudowę mieszkaniową jednorodziną 2. lokalizowanie zieleni w formie grup drzew i krzewów zgodnych z miejscowymi warunkami siedliskowymi 3. gromadzenie wód opadowych w celu ich późniejszego wykorzystania				
9.	ZASADY KSZTAŁTOWANIA PRZESTRZENI PUBLICZNYCH Nie dotyczy				
10.	SPOSOBY I TERMINY TYMCZASOWEGO ZAGOSPODAROWANIA TERENU Nie ustala się				
11.	USTALENIA DOTYCZĄCE OBSZARÓW REHABILITACJI ISTNIEJĄCEJ ZABUDOWY I INFRASTRUKTURY TECHNICZNEJ, WYMAGAJĄCYCH PRZEKSZTAŁCENI LUB REKULTYWACJI Nie dotyczy				
12.	STAWKA PROCENTOWA, NA PODSTAWIE KTÓREJ USTALA SIĘ OPŁATĘ, O KTÓREJ MOWA W ART. 36 UST. 4 15%				
13.	SPOSOBY ZAGOSPODAROWANIA TERENÓW LUB OBIEKTÓW PODLEGAJĄCYCH OCHRONIE NA PODSTAWIE				

	ODRĘBNYCH PRZEPISÓW Nie dotyczy
14.	SZCZEGÓLNE WARUNKI ZAGOSPODAROWANIA TERENÓW ORAZ OGRANICZENIA W ICH UŻYTKOWANIU Nie ustala się
15.	ZALECENIA I INFORMACJE NIE BĘDĄCE PODSTAWĄ WYDAWANIA DECYZJI ADMINISTRACYJNYCH 1. dla zabudowy mieszkaniowej zaleca się: zastosowanie dachówki ceramicznej lub materiałów dachówkopodobnych w odcieniach zbliżonych do brązu, grafitu lub czerwieni 2. dla zabudowy towarzyszącej: dopuszcza się zastosowanie innych materiałów pokrycia dachu w kolorach zbliżonych do brązu, grafitu, szarości lub czerwieni 3. zaleca się zebranie wierzchniej warstwy gruntu w celu jego późniejszego wykorzystania, 4. zaleca się stosowanie nawierzchni przepuszczalnej lub półprzepuszczalnej do utwardzenia dróg dojazdowych do budynków oraz miejsc postojowych na terenie działki 5. część terenu położona w trefie uciążliwości komunikacyjnych drogi wojewódzkiej nr 221

**KARTA TERENU MIEJSCOWEGO PLANU ZAGOSPODAROWANIA PRZESTRZENNEGO GMINY
NOWA KARCZMA W OBRĘBIE GEODEZYJNYM LUBAŃ**

1.	NUMER	C116		POWIERZCHNIA	0,81 ha
2.	FUNKCJA	MN – teren zabudowy mieszkaniowej jednorodzinnej			
3.	ZASADY OCHRONY I KSZTAŁTOWANIA ŁADU PRZESTRZENNEGO Stosuje się zasady określone w pkt. 4, 8				
4.	ZASADY KSZTAŁTOWANIA ZABUDOWY I ZAGOSPODAROWANIA TERENU				
	1) linie zabudowy:	maksymalne nieprzekraczalne w odległości: 20.0m od krawędzi jezdni drogi wojewódzkiej – dla nowej zabudowy od strony ciągu pieszo – jezdni C114-KX jak na rysunku planu – dla nowej zabudowy mieszkaniowej pozostałe zgodnie z przepisami budowlanymi i drogowymi			
	2) wielkość powierzchni zabudowy w stosunku do powierzchni działki:	minimalna: nie ustala się maksymalna: 20%			
	3) minimalny procent powierzchni biologicznie czynnej:	50% powierzchni działki budowlanej objętej inwestycją			
	4) intensywność zabudowy dla powierzchni działki budowlanej objętej inwestycją:	minimalna: nie ustala się maksymalna: 0,5			
	5) wysokość zabudowy:	minimalna: nie ustala się maksymalna: dla zabudowy mieszkaniowej 9,0 m dla zabudowy towarzyszącej 6,0 m			
	6) kształt dachu:	dla nowych obiektów: - dach stromy jako dwuspadowy o kącie nachylenia połaci 30 ⁰ -45 ⁰ - dla obiektów z podwyższoną ścianką kolankową kąt nachylenia połaci 22°- 30°,			
	7) gabaryty inne:	dowolne			
	8) formy zabudowy:	wolnostojące			
	9) inne:	nie ustala się			
5.	ZASADY I WARUNKI SCALANIA I PODZIAŁU NIERUCHOMOŚCI Wielkość działki: minimalna – 1500 m ² , maksymalna – nie ustala się				
6.	ZASADY DOTYCZĄCE SYSTEMÓW KOMUNIKACJI I INFRASTRUKTURY TECHNICZNEJ				
	1) dostępność drogowa dla terenu:	C116	z ulicy C101-KDL i ciągu pieszo-jezdni C114-KX		
	2) parkingi:	co najmniej dwa miejsca postojowe na jedno mieszkanie na własnym terenie			
	3) zaopatrzenie w wodę:	z sieci wodociągowej			
	4) odprowadzenie ścieków komunalnych:	do kanalizacji sanitarnej,			
	5) odprowadzenie wód opadowych:	zagospodarowanie na terenie lub do układu odwadniającego			

	6) zaopatrzenie w energię elektryczną:	z sieci elektroenergetycznej
	7) zaopatrzenie w gaz:	z sieci gazowej lub gaz bezprzewodowy
	8) zaopatrzenie w ciepło:	z niskoemisyjnych źródeł lokalnych
	9) gospodarka odpadami:	regulowana odrębnymi przepisami
	10) telekomunikacja:	z sieci przewodowej lub bezprzewodowej
	11) planowane urządzenia i sieci magistralne:	nie ustala się
7.	ZASADY OCHRONY DZIEDZICTWA KULTUROWEGO, ZABYTKÓW, KRAJOBRAZU KULTUROWEGO ORAZ DÓBR KULTURY WSPÓŁCZESNEJ Nie dotyczy	
8.	ZASADY OCHRONY ŚRODOWISKA I PRZYRODY 1. obowiązuje poziom hałasu w środowisku jak dla terenów przeznaczonych pod zabudowę mieszkaniową jednorodzinną 2. lokalizowanie zieleni w formie grup drzew i krzewów zgodnych z miejscowymi warunkami siedliskowymi 3. gromadzenie wód opadowych w celu ich późniejszego wykorzystania	
9.	ZASADY KSZTAŁTOWANIA PRZESTRZENI PUBLICZNYCH Nie dotyczy	
10.	SPOSOBY I TERMINY TYMCZASOWEGO ZAGOSPODAROWANIA TERENU Nie ustala się	
11.	USTALENIA DOTYCZĄCE OBSZARÓW REHABILITACJI ISTNIEJĄCEJ ZABUDOWY I INFRASTRUKTURY TECHNICZNEJ, WYMAGAJĄCYCH PRZEKSZTAŁCENI LUB REKULTYWACJI Nie dotyczy	
12.	STAWKA PROCENTOWA, NA PODSTAWIE KTÓREJ USTALA SIĘ OPLATE, O KTÓREJ MOWA W ART. 36 UST. 4 15%	
13.	SPOSOBY ZAGOSPODAROWANIA TERENÓW LUB OBIEKTÓW PODLEGAJĄCYCH OCHRONIE NA PODSTAWIE ODRĘBNYCH PRZEPISÓW Nie dotyczy	
14.	SZCZEGÓLNE WARUNKI ZAGOSPODAROWANIA TERENÓW ORAZ OGRANICZENIA W ICH UŻYTKOWANIU istniejący wolnostojący budynek usługowy uznaje się za zgodny z planem dopuszcza się rozbudowę, przebudowę i modernizację istniejącego zainwestowania	
15.	ZALECENIA I INFORMACJE NIE BĘDĄCE PODSTAWĄ WYDAWANIA DECYZJI ADMINISTRACYJNYCH 1. dla zabudowy mieszkaniowej zaleca się: zastosowanie dachówki ceramicznej lub materiałów dachówkopodobnych w odcieniach zbliżonych do brązu, grafitu lub czerwieni 2. dla zabudowy towarzyszącej: dopuszcza się zastosowanie innych materiałów pokrycia dachu w kolorach zbliżonych do brązu, grafitu, szarości lub czerwieni 3. zaleca się zebranie wierzchniej warstwy gruntu w celu jego późniejszego wykorzystania, 4. zaleca się stosowanie nawierzchni przepuszczalnej lub półprzepuszczalnej do utwardzenia dróg dojazdowych do budynków oraz miejsc postojowych na terenie działki 5. część terenu położona w trefie uciążliwości komunikacyjnych drogi wojewódzkiej nr 221	

KARTA TERENU MIEJSCOWEGO PLANU ZAGOSPODAROWANIA PRZESTRZENNEGO GMINY NOWA KARCZMA W OBRĘBIE GEODEZYJNYM LUBAŃ

1.	NUMER	C117		POWIERZCHNIA	0,64 ha
2.	FUNKCJA	ZK – teren zieleni ekologiczno-krajobrazowej			
3.	ZASADY OCHRONY I KSZTAŁTOWANIA ŁADU PRZESTRZENNEGO Stosuje się zasady określone w pkt. 4, 8				
4.	ZASADY KSZTAŁTOWANIA ZABUDOWY I ZAGOSPODAROWANIA TERENU nie dotyczy				
5.	ZASADY I WARUNKI SCALANIA I PODZIAŁU NIERUCHOMOŚCI Zgodnie z obowiązującymi przepisami odrębnymi				
6.	ZASADY DOTYCZĄCE SYSTEMÓW KOMUNIKACJI I INFRASTRUKTURY TECHNICZNEJ				
	1) dostępność drogowa dla terenu:	C117		poprzez tereny sąsiednie	
	2) parkingi:	wyklucza się			

	3) zaopatrzenie w wodę:	nie dotyczy
	4) odprowadzenie ścieków komunalnych:	nie dotyczy
	5) odprowadzenie wód opadowych:	nie dotyczy
	6) zaopatrzenie w energię elektryczną:	nie dotyczy
	7) zaopatrzenie w gaz:	nie dotyczy
	8) zaopatrzenie w ciepło:	nie dotyczy
	9) gospodarka odpadami:	nie dotyczy
	10) telekomunikacja:	nie dotyczy
	11) planowane urządzenia i sieci magistralne:	nie ustala się
7.	ZASADY OCHRONY DZIEDZICTWA KULTUROWEGO, ZABYTKÓW, KRAJOBRAZU KULTUROWEGO ORAZ DÓBR KULTURY WSPÓŁCZESNEJ Nie dotyczy	
8.	ZASADY OCHRONY ŚRODOWISKA I PRZYRODY Zgodnie z obowiązującymi przepisami odrębnymi	
9.	ZASADY KSZTAŁTOWANIA PRZESTRZENI PUBLICZNYCH Nie dotyczy	
10.	SPOSOBY I TERMINY TYMCZASOWEGO ZAGOSPODAROWANIA TERENU Nie ustala się	
11.	USTALENIA DOTYCZĄCE OBSZARÓW REHABILITACJI ISTNIEJĄCEJ ZABUDOWY I INFRASTRUKTURY TECHNICZNEJ, WYMAGAJĄCYCH PRZEKSZTAŁCENÍ LUB REKULTYWACJI Nie dotyczy	
12.	STAWKA PROCENTOWA, NA PODSTAWIE KTÓREJ USTALA SIĘ OPLATE, O KTÓREJ MOWA W ART. 36 UST. 4 Nie dotyczy	
13.	SPOSOBY ZAGOSPODAROWANIA TERENÓW LUB OBIEKTÓW PODLEGAJĄCYCH OCHRONIE NA PODSTAWIE ODRĘBNYCH PRZEPISÓW Nie dotyczy	
14.	SZCZEGÓLNE WARUNKI ZAGOSPODAROWANIA TERENÓW ORAZ OGRANICZENIA W ICH UŻYTKOWANIU Dopuszcza się użytkowanie rolnicze terenu - łąki i pastwiska	
15.	ZALECENIA I INFORMACJE NIE BĘDĄCE PODSTAWĄ WYDAWANIA DECYZJI ADMINISTRACYJNYCH Nie ustala się	

KARTA TERENU MIEJSCOWEGO PLANU ZAGOSPODAROWANIA PRZESTRZENNEGO GMINY NOWA KARCZMA W OBRĘBIE GEODEZYJNYM LUBAŃ

1.	NUMER	C118	POWIERZCHNIA	0,14 ha
2.	FUNKCJA	MN – teren zabudowy mieszkaniowej jednorodzinnej		
3.	ZASADY OCHRONY I KSZTAŁTOWANIA ŁADU PRZESTRZENNEGO Stosuje się zasady określone w pkt. 4, 8			
4.	ZASADY KSZTAŁTOWANIA ZABUDOWY I ZAGOSPODAROWANIA TERENU			
	1) linie zabudowy:	maksymalne nieprzekraczalne zgodnie z przepisami budowlanymi i drogowymi		
	2) wielkość powierzchni zabudowy w stosunku do powierzchni działki:	minimalna: nie ustala się maksymalna: 20%		
	3) minimalny procent powierzchni biologicznie czynnej:	50% powierzchni działki budowlanej objętej inwestycją		
	4) intensywność zabudowy dla powierzchni działki budowlanej objętej inwestycją:	minimalna: nie ustala się maksymalna: 0,5		
	5) wysokość zabudowy:	minimalna: nie ustala się maksymalna: dla zabudowy mieszkaniowej 9,0 m		

		dla zabudowy towarzyszącej 6,0 m
6) kształt dachu:		dla nowych obiektów: - dach stromy jako dwuspadowy o kącie nachylenia połaci 30°-45° - dla obiektów z podwyższoną ścianką kolankową kąt nachylenia połaci 22°- 30°
7) gabaryty inne:		dowolne
8) formy zabudowy:		wolnostojące
9) inne:		nie ustala się
5.	ZASADY I WARUNKI SCALANIA I PODZIAŁU NIERUCHOMOŚCI Wielkość działki: minimalna – 600 m ² , maksymalna – nie ustala się	
6.	ZASADY DOTYCZĄCE SYSTEMÓW KOMUNIKACJI I INFRASTRUKTURY TECHNICZNEJ	
1) dostępność drogowa dla terenu:	C118	z ulicy C033-KDD
2) parkingi:	co najmniej dwa miejsca postojowe na jedno mieszkanie na własnym terenie	
3) zaopatrzenie w wodę:	z sieci wodociągowej	
4) odprowadzenie ścieków komunalnych:	do kanalizacji sanitarnej,	
5) odprowadzenie wód opadowych:	zagospodarowanie na terenie lub do układu odwadniającego	
6) zaopatrzenie w energię elektryczną:	z sieci elektroenergetycznej	
7) zaopatrzenie w gaz:	z sieci gazowej lub gaz bezprzewodowy	
8) zaopatrzenie w ciepło:	z niskoemisyjnych źródeł lokalnych	
9) gospodarka odpadami:	regulowana odrębnymi przepisami	
10) telekomunikacja:	z sieci przewodowej lub bezprzewodowej	
11) planowane urządzenia i sieci magistralne:	nie ustala się	
7.	ZASADY OCHRONY DZIEDZICTWA KULTUROWEGO, ZABYTKÓW, KRAJOBRAZU KULTUROWEGO ORAZ DÓBR KULTURY WSPÓŁCZESNEJ Nie dotyczy	
8.	ZASADY OCHRONY ŚRODOWISKA I PRZYRODY 1. obowiązuje poziom hałasu w środowisku jak dla terenów przeznaczonych pod zabudowę mieszkaniową jednorodzinną 2. lokalizowanie zieleni w formie grup drzew i krzewów zgodnych z miejscowymi warunkami siedliskowymi 3. gromadzenie wód opadowych w celu ich późniejszego wykorzystania	
9.	ZASADY KSZTAŁTOWANIA PRZESTRZENI PUBLICZNYCH Nie dotyczy	
10.	SPOSOBY I TERMINY TYMCZASOWEGO ZAGOSPODAROWANIA TERENU Nie ustala się	
11.	USTALENIA DOTYCZĄCE OBSZARÓW REHABILITACJI ISTNIEJĄCEJ ZABUDOWY I INFRASTRUKTURY TECHNICZNEJ, WYMAGAJĄCYCH PRZEKSZTAŁCEŃ LUB REKULTYWACJI Nie dotyczy	
12.	STAWKA PROCENTOWA, NA PODSTAWIE KTÓREJ USTALA SIĘ OPLATE, O KTÓREJ MOWA W ART. 36 UST. 4 15%	
13.	SPOSOBY ZAGOSPODAROWANIA TERENÓW LUB OBIEKTÓW PODLEGAJĄCYCH OCHRONIE NA PODSTAWIE ODRĘBNYCH PRZEPISÓW Nie dotyczy	
14.	SZCZEGÓLNE WARUNKI ZAGOSPODAROWANIA TERENÓW ORAZ OGRANICZENIA W ICH UŻYTKOWANIU Nie ustala się	
15.	ZALECENIA I INFORMACJE NIE BĘDĄCE PODSTAWĄ WYDAWANIA DECYZJI ADMINISTRACYJNYCH 1. dla zabudowy mieszkaniowej zaleca się: zastosowanie dachówki ceramicznej lub materiałów dachówkopodobnych w odcieniach zbliżonych do brązu, grafitu lub czerwieni 2. dla zabudowy towarzyszącej: dopuszcza się zastosowanie innych materiałów pokrycia dachu w kolorach zbliżonych do brązu, grafitu, szarości lub czerwieni 3. zaleca się zebranie wierzchniej warstwy gruntu w celu jego późniejszego wykorzystania, 4. zaleca się stosowanie nawierzchni przepuszczalnej lub półprzepuszczalnej do utwardzenia dróg dojazdowych do budynków oraz miejsc postojowych na terenie działki	

**KARTA TERENU MIEJSCOWEGO PLANU ZAGOSPODAROWANIA PRZESTRZENNEGO GMINY
NOWA KARCZMA W OBRĘBIE GEODEZYJNYM LUBAŃ**

1.	NUMER	C119		POWIERZCHNIA	1,52 ha
2.	FUNKCJA	MW – teren zabudowy mieszkaniowej wielorodzinnej			
3.	ZASADY OCHRONY I KSZTAŁTOWANIA ŁADU PRZESTRZENNEGO Stosuje się zasady określone w pkt. 4, 8				
4.	ZASADY KSZTAŁTOWANIA ZABUDOWY I ZAGOSPODAROWANIA TERENU				
	1) linie zabudowy:	maksymalne nieprzekraczalne w odległości: 6.0m od strony ulicy C096-KDL i C102-KDD pozostałe zgodnie z przepisami budowlanymi i drogowymi			
	2) wielkość powierzchni zabudowy w stosunku do powierzchni działki:	minimalna: nie ustala się maksymalna: 30%			
	3) minimalny procent powierzchni biologicznie czynnej:	40% powierzchni działki budowlanej objętej inwestycją			
	4) intensywność zabudowy dla powierzchni działki budowlanej objętej inwestycją:	minimalna: nie ustala się maksymalna: 0,7			
	5) wysokość zabudowy:	minimalna: nie ustala się maksymalna: dla zabudowy mieszkaniowej 12,0 m dla zabudowy towarzyszącej 6,0 m			
	6) kształt dachu:	dla nowych obiektów: - dach stromy o kącie nachylenia połaci 30 ^o -45 ^o - dla obiektów z podwyższoną ścianką kolankową kąt nachylenia połaci 22 ^o - 30 ^o ,			
	7) gabaryty inne:	dowolne			
	8) formy zabudowy:	wolnostojące			
	9) inne:	nie ustala się			
5.	ZASADY I WARUNKI SCALANIA I PODZIAŁU NIERUCHOMOŚCI Zgodnie z obowiązującymi przepisami odrębnymi				
6.	ZASADY DOTYCZĄCE SYSTEMÓW KOMUNIKACJI I INFRASTRUKTURY TECHNICZNEJ				
	1) dostępność drogowa dla terenu:	C119	z ulicy C096-KDL, C101-KDL, C094-KDW i C102-KDD		
	2) parkingi:	co najmniej 1.2 miejsca postojowego na jedno mieszkanie na własnym terenie			
	3) zaopatrzenie w wodę:	z sieci wodociągowej			
	4) odprowadzenie ścieków komunalnych:	do kanalizacji sanitarnej,			
	5) odprowadzenie wód opadowych:	zagospodarowanie na terenie lub do układu odwadniającego			
	6) zaopatrzenie w energię elektryczną:	z sieci elektroenergetycznej			
	7) zaopatrzenie w gaz:	z sieci gazowej lub gaz bezprzewodowy			
	8) zaopatrzenie w ciepło:	z niskoemisyjnych źródeł lokalnych			
	9) gospodarka odpadami:	regulowana odrębnymi przepisami			
	10) telekomunikacja:	z sieci przewodowej lub bezprzewodowej			
	11) planowane urządzenia i sieci magistralne:	nie ustala się			
7.	ZASADY OCHRONY DZIEDZICTWA KULTUROWEGO, ZABYTKÓW, KRAJOBRAZU KULTUROWEGO ORAZ DÓBR KULTURY WSPÓŁCZESNEJ Teren znajduje się w obszarze zespołu ruralistycznego wsi pofolwarcznej z poł. XX w. Stosuje się zasady określone w § 4 pkt. 2, 3.2, 5 i 6 oraz w karcie terenu pkt. 4, 8 ppkt. 2 i pkt. 15 ppkt. 1, 2				
8.	ZASADY OCHRONY ŚRODOWISKA I PRZYRODY 1. obowiązuje poziom hałasu w środowisku jak dla terenów przeznaczonych pod zabudowę mieszkaniową wielorodzinną i zamieszkiwania zbiorowego 2. lokalizowanie zieleni w formie grup drzew i krzewów zgodnych z miejscowymi warunkami siedliskowymi 3. gromadzenie wód opadowych w celu ich późniejszego wykorzystania				
9.	ZASADY KSZTAŁTOWANIA PRZESTRZENI PUBLICZNYCH Nie dotyczy				
10.	SPOSOBY I TERMINY TYMCZASOWEGO ZAGOSPODAROWANIA TERENU Nie ustala się				
11.	USTALENIA DOTYCZĄCE OBSZARÓW REHABILITACJI ISTNIEJĄCEJ ZABUDOWY				

	I INFRASTRUKTURY TECHNICZNEJ, WYMAGAJĄCYCH PRZEKSZTAŁCENŃ LUB REKULTYWACJI Nie dotyczy
12.	STAWKA PROCENTOWA, NA PODSTAWIE KTÓREJ USTALA SIĘ OPLATE, O KTÓREJ MOWA W ART. 36 UST. 4 15%
13.	SPOSOBY ZAGOSPODAROWANIA TERENÓW LUB OBIEKTÓW PODLEGAJĄCYCH OCHRONIE NA PODSTAWIE ODRĘBNYCH PRZEPISÓW Nie dotyczy
14.	SZCZEGÓLNE WARUNKI ZAGOSPODAROWANIA TERENÓW ORAZ OGRANICZENIA W ICH UŻYTKOWANIU uznaje się za zgodną z planem zabudowę o parametrach innych niż określone w ust. 4 i 5 ciąg pieszy biegnący od parku w kierunku ulicy C102-KDD
15.	ZALECENIA I INFORMACJE NIE BĘDĄCE PODSTAWĄ WYDAWANIA DECYZJI ADMINISTRACYJNYCH 1. dla zabudowy mieszkaniowej zaleca się: zastosowanie dachówki ceramicznej lub materiałów dachówkopodobnych w odcieniach zbliżonych do brązu, grafitu lub czerwieni 2. dla zabudowy towarzyszącej: dopuszcza się zastosowanie innych materiałów pokrycia dachu w kolorach zbliżonych do brązu, grafitu, szarości lub czerwieni 3. zaleca się zebranie wierzchniej warstwy gruntu w celu jego późniejszego wykorzystania, 4. zaleca się stosowanie nawierzchni przepuszczalnej lub półprzepuszczalnej do utwardzenia dróg dojazdowych do budynków oraz miejsc postojowych na terenie działki

KARTA TERENU MIEJSCOWEGO PLANU ZAGOSPODAROWANIA PRZESTRZENNEGO GMINY NOWA KARCZMA W OBRĘBIE GEODEZYJNYM LUBAŃ

1.	NUMER	C120		POWIERZCHNIA	0,28 ha
2.	FUNKCJA	MW – teren zabudowy mieszkaniowej wielorodzinnej			
3.	ZASADY OCHRONY I KSZTAŁTOWANIA ŁADU PRZESTRZENNEGO Stosuje się zasady określone w pkt. 4, 8				
4.	ZASADY KSZTAŁTOWANIA ZABUDOWY I ZAGOSPODAROWANIA TERENU				
	1) linie zabudowy:	maksymalne nieprzekraczalne w odległości: 6.0m od strony ulicy C096-KDL pozostałe zgodnie z przepisami budowlanymi i drogowymi			
	2) wielkość powierzchni zabudowy w stosunku do powierzchni działki:	minimalna: nie ustala się maksymalna: 30%			
	3) minimalny procent powierzchni biologicznie czynnej:	40% powierzchni działki budowlanej objętej inwestycją			
	4) intensywność zabudowy dla powierzchni działki budowlanej objętej inwestycją:	minimalna: nie ustala się maksymalna: 0,7			
	5) wysokość zabudowy:	minimalna: nie ustala się maksymalna: dla zabudowy mieszkaniowej 12,0 m dla zabudowy towarzyszącej 6,0 m			
	6) kształt dachu:	dla nowych obiektów: - dach stromy o kącie nachylenia połaci 30° -45° - dla obiektów z podwyższoną ścianką kolankową kąt nachylenia połaci 22° - 30°,			
	7) gabaryty inne:	dowolne			
	8) formy zabudowy:	wolnostojące			
	9) inne:	nie ustala się			
5.	ZASADY I WARUNKI SCALANIA I PODZIAŁU NIERUCHOMOŚCI Zgodnie z obowiązującymi przepisami odrębnymi				
6.	ZASADY DOTYCZĄCE SYSTEMÓW KOMUNIKACJI I INFRASTRUKTURY TECHNICZNEJ				
	1) dostępność drogowa dla terenu:	C120	z ulicy C096-KDL i C094-KDW		
	2) parkingi:	co najmniej 1.2 miejsca postojowego na jedno mieszkanie na własnym terenie			
	3) zaopatrzenie w wodę:	z sieci wodociągowej			
	4) odprowadzenie ścieków komunalnych:	do kanalizacji sanitarnej,			

	5) odprowadzenie wód opadowych:	zagospodarowanie na terenie lub do układu odwadniającego
	6) zaopatrzenie w energię elektryczną:	z sieci elektroenergetycznej
	7) zaopatrzenie w gaz:	z sieci gazowej lub gaz bezprzewodowy
	8) zaopatrzenie w ciepło:	z niskoemisyjnych źródeł lokalnych
	9) gospodarka odpadami:	regulowana odrębnymi przepisami
	10) telekomunikacja:	z sieci przewodowej lub bezprzewodowej
	11) planowane urządzenia i sieci magistralne:	nie ustala się
7.	ZASADY OCHRONY DZIEDZICTWA KULTUROWEGO, ZABYTKÓW, KRAJOBRAZU KULTUROWEGO ORAZ DÓBR KULTURY WSPÓŁCZESNEJ Teren znajduje się w obszarze zespołu ruralistycznego wsi pofolwarczej z poł. XX w. Stosuje się zasady określone w § 4 pkt. 2, 3.2, 5 i 6 oraz w karcie terenu pkt. 4, 8 ppkt. 2 i pkt. 15 ppkt. 1, 2	
8.	ZASADY OCHRONY ŚRODOWISKA I PRZYRODY 1. obowiązuje poziom hałasu w środowisku jak dla terenów przeznaczonych pod zabudowę mieszkaniową wielorodzinną i zamieszkiwania zbiorowego 2. lokalizowanie zieleni w formie grup drzew i krzewów zgodnych z miejscowymi warunkami siedliskowymi 3. gromadzenie wód opadowych w celu ich późniejszego wykorzystania	
9.	ZASADY KSZTAŁTOWANIA PRZESTRZENI PUBLICZNYCH Nie dotyczy	
10.	SPOSOBY I TERMINY TYMCZASOWEGO ZAGOSPODAROWANIA TERENU Nie ustala się	
11.	USTALENIA DOTYCZĄCE OBSZARÓW REHABILITACJI ISTNIEJĄCEJ ZABUDOWY I INFRASTRUKTURY TECHNICZNEJ, WYMAGAJĄCYCH PRZEKSZTAŁCENŃ LUB REKULTYWACJI Nie dotyczy	
12.	STAWKA PROCENTOWA, NA PODSTAWIE KTÓREJ USTALA SIĘ OPLATĘ, O KTÓREJ MOWA W ART. 36 UST. 4 15%	
13.	SPOSOBY ZAGOSPODAROWANIA TERENÓW LUB OBIEKTÓW PODLEGAJĄCYCH OCHRONIE NA PODSTAWIE ODRĘBNYCH PRZEPISÓW Nie dotyczy	
14.	SZCZEGÓLNE WARUNKI ZAGOSPODAROWANIA TERENÓW ORAZ OGRANICZENIA W ICH UŻYTKOWANIU Uznaje się za zgodną z planem zabudowę o parametrach innych niż określone w ust. 4 i 5	
15.	ZALECENIA I INFORMACJE NIE BĘDĄCE PODSTAWĄ WYDAWANIA DECYZJI ADMINISTRACYJNYCH 1. dla zabudowy mieszkaniowej zaleca się: zastosowanie dachówki ceramicznej lub materiałów dachówkopodobnych w odcieniach zbliżonych do brązu, grafitu lub czerwieni 2. dla zabudowy towarzyszącej: dopuszcza się zastosowanie innych materiałów pokrycia dachu w kolorach zbliżonych do brązu, grafitu, szarości lub czerwieni 3. zaleca się zebranie wierzchniej warstwy gruntu w celu jego późniejszego wykorzystania, 4. zaleca się stosowanie nawierzchni przepuszczalnej lub półprzepuszczalnej do utwardzenia dróg dojazdowych do budynków oraz miejsc postojowych na terenie działki	

KARTA TERENU MIEJSCOWEGO PLANU ZAGOSPODAROWANIA PRZESTRZENNEGO GMINY NOWA KARCZMA W OBRĘBIE GEODEZYJNYM LUBAŃ

1.	NUMER	C121		POWIERZCHNIA	0,57 ha
2.	FUNKCJA	MW/U – teren zabudowy mieszkaniowej wielorodzinnej i usług			
3.	ZASADY OCHRONY I KSZTAŁTOWANIA ŁADU PRZESTRZENNEGO Stosuje się zasady określone w pkt. 4, 8				
4.	ZASADY KSZTAŁTOWANIA ZABUDOWY I ZAGOSPODAROWANIA TERENU				
	1) linie zabudowy:	maksymalne nieprzekraczalne w odległości: 6.0m od strony ulicy C096-KDL pozostałe zgodnie z przepisami budowlanymi i drogowymi			
	2) wielkość powierzchni zabudowy w stosunku do powierzchni	minimalna: nie ustala się maksymalna: 40%			

	działki:	
	3) minimalny procent powierzchni biologicznie czynnej:	40% powierzchni działki budowlanej objętej inwestycją
	4) intensywność zabudowy dla powierzchni działki budowlanej objętej inwestycją:	minimalna: nie ustala się maksymalna: 1,0
	5) wysokość zabudowy:	minimalna: nie ustala się maksymalna: dla zabudowy mieszkaniowej i usługowej 12,0 m dla zabudowy towarzyszącej 6,0 m
	6) kształt dachu:	dla nowych obiektów: - dach stromy jako dwuspadowy o kącie nachylenia połaci 30°-45° - dla obiektów z podwyższoną ścianką kolankową kąt nachylenia połaci 22°- 30°
	7) gabaryty inne:	dowolne
	8) formy zabudowy:	wolnostojące
	9) inne:	nie ustala się
5.	ZASADY I WARUNKI SCALANIA I PODZIAŁU NIERUCHOMOŚCI dowolna	
6.	ZASADY DOTYCZĄCE SYSTEMÓW KOMUNIKACJI I INFRASTRUKTURY TECHNICZNEJ	
	1) dostępność drogowa dla terenu:	C121 z ulicy C096-KDL i C094-KDW
	2) parkingi:	co najmniej 1.2 miejsca postojowego na jedno mieszkanie na własnym terenie co najmniej jedno miejsce postojowe na 50m ² powierzchni użytkowej w usługach dla klientów i co najmniej jedno miejsce postojowe dla pojazdów zaopatrzenia do realizacji na własnym terenie
	3) zaopatrzenie w wodę:	z sieci wodociągowej
	4) odprowadzenie ścieków komunalnych:	do kanalizacji sanitarnej,
	5) odprowadzenie wód opadowych:	zagospodarowanie na terenie lub do układu odwadniającego
	6) zaopatrzenie w energię elektryczną:	z sieci elektroenergetycznej
	7) zaopatrzenie w gaz:	z sieci gazowej lub gaz bezprzewodowy
	8) zaopatrzenie w ciepło:	z niskoemisyjnych źródeł lokalnych
	9) gospodarka odpadami:	regulowana odrębnymi przepisami
	10) telekomunikacja:	z sieci przewodowej lub bezprzewodowej
	11) planowane urządzenia i sieci magistralne:	nie ustala się
7.	ZASADY OCHRONY DZIEDZICTWA KULTUROWEGO, ZABYTKÓW, KRAJOBRAZU KULTUROWEGO ORAZ DÓBR KULTURY WSPÓŁCZESNEJ Teren znajduje się w obszarze zespołu ruralistycznego wsi pofolwarczej z poł. XX w. Stosuje się zasady określone w § 4 pkt. 2, 3,2, 5 i 6 oraz w karcie terenu pkt. 4, 8 ppkt. 2 i pkt. 15 ppkt. 1, 2	
8.	ZASADY OCHRONY ŚRODOWISKA I PRZYRODY 1. obowiązuje poziom hałasu w środowisku jak dla terenów przeznaczonych pod zabudowę mieszkaniową wielorodzinną i zamieszkiwania zbiorowego 2. lokalizowanie zieleni w formie grup drzew i krzewów zgodnych z miejscowymi warunkami siedliskowymi 3. gromadzenie wód opadowych w celu ich późniejszego wykorzystania	
9.	ZASADY KSZTAŁTOWANIA PRZESTRZENI PUBLICZNYCH Nie dotyczy	
10.	SPOSOBY I TERMINY TYMCZASOWEGO ZAGOSPODAROWANIA TERENU Nie ustala się	
11.	USTALENIA DOTYCZĄCE OBSZARÓW REHABILITACJI ISTNIEJĄCEJ ZABUDOWY I INFRASTRUKTURY TECHNICZNEJ, WYMAGAJĄCYCH PRZEKSZTAŁCEN LUB REKULTYWACJI Nie dotyczy	
12.	STAWKA PROCENTOWA, NA PODSTAWIE KTÓREJ USTALA SIĘ OPLATĘ, O KTÓREJ MOWA W ART. 36 UST. 4 15%	
13.	SPOSOBY ZAGOSPODAROWANIA TERENÓW LUB OBIEKTÓW PODLEGAJĄCYCH OCHRONIE NA PODSTAWIE ODRĘBNYCH PRZEPISÓW Nie dotyczy	

14.	SZCZEGÓLNE WARUNKI ZAGOSPODAROWANIA TERENÓW ORAZ OGRANICZENIA W ICH UŻYTKOWANIU Uznaje się za zgodną z planem zabudowę o parametrach innych niż określone w ust. 4 i 5
15.	ZALECENIA I INFORMACJE NIE BĘDĄCE PODSTAWĄ WYDAWANIA DECYZJI ADMINISTRACYJNYCH dla zabudowy mieszkaniowej i usługowej zaleca się: zastosowanie dachówki ceramicznej lub materiałów dachówkopodobnych w odcieniach zbliżonych do brązu, grafitu lub czerwieni 2. dla zabudowy towarzyszącej: dopuszcza się zastosowanie innych materiałów pokrycia dachu w kolorach zbliżonych do brązu, grafitu, szarości lub czerwieni 3. zaleca się zebranie wierzchniej warstwy gruntu w celu jego późniejszego wykorzystania, 4. zaleca się stosowanie nawierzchni przepuszczalnej lub półprzepuszczalnej do utwardzenia dróg dojazdowych do budynków oraz miejsc postojowych na terenie działki

KARTA TERENU MIEJSCOWEGO PLANU ZAGOSPODAROWANIA PRZESTRZENNEGO GMINY NOWA KARCZMA W OBRĘBIE GEODEZYJNYM LUBAŃ

1.	NUMER	C122		POWIERZCHNIA	0,35 ha
2.	FUNKCJA	U – teren usług			
3.	ZASADY OCHRONY I KSZTAŁTOWANIA ŁADU PRZESTRZENNEGO Stosuje się zasady określone w pkt. 4, 8				
4.	ZASADY KSZTAŁTOWANIA ZABUDOWY I ZAGOSPODAROWANIA TERENU				
	1) linie zabudowy:	maksymalne nieprzekraczalne zgodnie z przepisami budowlanymi i drogowymi			
	2) wielkość powierzchni zabudowy w stosunku do powierzchni działki:	minimalna: nie ustala się maksymalna: 40%			
	3) minimalny procent powierzchni biologicznie czynnej:	40% powierzchni działki budowlanej objętej inwestycją			
	4) intensywność zabudowy dla powierzchni działki budowlanej objętej inwestycją:	minimalna: nie ustala się maksymalna: 1,0			
	5) wysokość zabudowy:	minimalna: nie ustala się maksymalna: 12,0 m			
	6) kształt dachu:	dla nowych obiektów: - dach stromy o kącie nachylenia połaci 30 ⁰ -45 ⁰ - dla obiektów z podwyższoną ścianką kolankową kąt nachylenia połaci 22 ⁰ - 30 ⁰ ,			
	7) gabaryty inne:	dowolne			
	8) formy zabudowy:	wolnostojące			
	9) inne:	wielkość pojedynczego obiektu nie może przekraczać 400m ² powierzchni zabudowy			
5.	ZASADY I WARUNKI SCALANIA I PODZIAŁU NIERUCHOMOŚCI Wielkość działki: minimalna – 1500 m ² , maksymalna – nie ustala się				
6.	ZASADY DOTYCZĄCE SYSTEMÓW KOMUNIKACJI I INFRASTRUKTURY TECHNICZNEJ				
	1) dostępność drogowa dla terenu:	C122	z ulicy C096-KDL i C094-KDW		
	2) parkingi:	co najmniej jedno miejsce postojowe na 50m ² powierzchni użytkowej w usługach dla klientów i co najmniej jedno miejsce postojowe dla pojazdów zaopatrzenia do realizacji na własnym terenie			
	3) zaopatrzenie w wodę:	z sieci wodociągowej			
	4) odprowadzenie ścieków komunalnych:	do kanalizacji sanitarnej,			
	5) odprowadzenie wód opadowych:	zagospodarowanie na terenie lub do układu odwadniającego			
	6) zaopatrzenie w energię elektryczną:	z sieci elektroenergetycznej			

	7) zaopatrzenie w gaz:	z sieci gazowej lub gaz bezprzewodowy
	8) zaopatrzenie w ciepło:	z niskoemisyjnych źródeł lokalnych
	9) gospodarka odpadami:	regulowana odrębnymi przepisami
	10) telekomunikacja:	z sieci przewodowej lub bezprzewodowej
	11) planowane urządzenia i sieci magistralne:	nie ustala się
7.	ZASADY OCHRONY DZIEDZICTWA KULTUROWEGO, ZABYTKÓW, KRAJOBRAZU KULTUROWEGO ORAZ DÓBR KULTURY WSPÓŁCZESNEJ Teren znajduje się w obszarze zespołu ruralistycznego wsi pofolwarcznej z poł. XX w. Stosuje się zasady określone w § 4 pkt. 2, 3,2, 5 i 6 oraz w karcie terenu pkt. 4, 8 ppkt. 2 i pkt. 15 ppkt. 1, 2	
8.	ZASADY OCHRONY ŚRODOWISKA I PRZYRODY 1. lokalizowanie zieleni w formie grup drzew i krzewów zgodnych z miejscowymi warunkami siedliskowymi 2. gromadzenie wód opadowych w celu ich późniejszego wykorzystania 3. w przypadku realizacji parkingu terenowego lokalizacja zadrzewień w stosunku jedno drzewo na pięć miejsc postojowych	
9.	ZASADY KSZTAŁTOWANIA PRZESTRZENI PUBLICZNYCH Nie dotyczy	
10.	SPOSOBY I TERMINY TYMCZASOWEGO ZAGOSPODAROWANIA TERENU Nie ustala się	
11.	USTALENIA DOTYCZĄCE OBSZARÓW REHABILITACJI ISTNIEJĄCEJ ZABUDOWY I INFRASTRUKTURY TECHNICZNEJ, WYMAGAJĄCYCH PRZEKSZTAŁCEN LUB REKULTYWACJI Nie dotyczy	
12.	STAWKA PROCENTOWA, NA PODSTAWIE KTÓREJ USTALA SIĘ OPLATĘ, O KTÓREJ MOWA W ART. 36 UST. 4 15%	
13.	SPOSOBY ZAGOSPODAROWANIA TERENÓW LUB OBIEKTÓW PODLEGAJĄCYCH OCHRONIE NA PODSTAWIE ODRĘBNYCH PRZEPISÓW Nie dotyczy	
14.	SZCZEGÓLNE WARUNKI ZAGOSPODAROWANIA TERENÓW ORAZ OGRANICZENIA W ICH UŻYTKOWANIU Nie ustala się	
15.	ZALECENIA I INFORMACJE NIE BĘDĄCE PODSTAWĄ WYDAWANIA DECYZJI ADMINISTRACYJNYCH 1. dla zabudowy usługowej zaleca się: zastosowanie dachówki ceramicznej lub materiałów dachówkopodobnych w odcieniach zbliżonych do brązu, grafitu lub czerwieni, 2. dla zabudowy towarzyszącej: dopuszcza się zastosowanie innych materiałów pokrycia dachu w kolorach zbliżonych do brązu, grafitu, szarości lub czerwieni, 3. zaleca się zebranie wierzchniej warstwy gruntu w celu jego późniejszego wykorzystania, 4. zaleca się stosowanie nawierzchni przepuszczalnej lub półprzepuszczalnej do utwardzenia dróg dojazdowych do budynków oraz miejsc postojowych na terenie działki	

KARTA TERENU MIEJSCOWEGO PLANU ZAGOSPODAROWANIA PRZESTRZENNEGO GMINY NOWA KARCZMA W OBRĘBIE GEODEZYJNYM LUBAŃ

1.	NUMER	C123	POWIERZCHNIA	0,29 ha
2.	FUNKCJA	MN/U – teren zabudowy mieszkaniowej jednorodzinnej i usług (w tym usługi oświaty)		
3.	ZASADY OCHRONY I KSZTAŁTOWANIA ŁADU PRZESTRZENNEGO Stosuje się zasady określone w pkt. 4, 8			
4.	ZASADY KSZTAŁTOWANIA ZABUDOWY I ZAGOSPODAROWANIA TERENU			
	1) linie zabudowy:	maksymalne nieprzekraczalne zgodnie z przepisami budowlanymi i drogowymi		
	2) wielkość powierzchni zabudowy w stosunku do powierzchni działki:	minimalna: nie ustala się maksymalna: dla zabudowy mieszkaniowej 50% dla usług i zabudowy mieszkaniowo - usługowej 70%		
	3) minimalny procent powierzchni biologicznie czynnej:	20% powierzchni działki budowlanej objętej inwestycją		
	4) intensywność zabudowy dla powierzchni działki budowlanej	minimalna: nie ustala się maksymalna: dla zabudowy mieszkaniowej 0,7		

	objętej inwestycją:	dla usług i zabudowy mieszkaniowo – usługowej 1,0	
	5) wysokość zabudowy:	minimalna: nie ustala się maksymalna: dla zabudowy mieszkaniowej i usługowej 12,0 m dla zabudowy towarzyszącej 6,0 m	
	6) kształt dachu:	dla nowych obiektów: - dach stromy jako dwuspadowy o kącie nachylenia połaci 30°-45° - dla obiektów z podwyższoną ścianką kolankową kąt nachylenia połaci 22°- 30°,	
	7) gabaryty inne:	dowolne	
	8) formy zabudowy:	wolnostojące	
	9) inne:	dopuszcza się zabudowę na granicy działki	
5.	ZASADY I WARUNKI SCALANIA I PODZIAŁU NIERUCHOMOŚCI Wielkość działki: minimalna – 1000 m ² , maksymalna – nie ustala się		
6.	ZASADY DOTYCZĄCE SYSTEMÓW KOMUNIKACJI I INFRASTRUKTURY TECHNICZNEJ		
	1) dostępność drogowa dla terenu:	C123	z ulicy C094- KDW
	2) parkingi:	co najmniej jedno miejsce postojowe na jedno mieszkanie na własnym terenie co najmniej jedno miejsce postojowe na 50m ² powierzchni użytkowej w usługach dla klientów i co najmniej jedno miejsce postojowe dla pojazdów zaopatrzenia do realizacji na własnym terenie	
	3) zaopatrzenie w wodę:	z sieci wodociągowej	
	4) odprowadzenie ścieków komunalnych:	do kanalizacji sanitarnej,	
	5) odprowadzenie wód opadowych:	zagospodarowanie na terenie lub do układu odwadniającego	
	6) zaopatrzenie w energię elektryczną:	z sieci elektroenergetycznej	
	7) zaopatrzenie w gaz:	z sieci gazowej lub gaz bezprzewodowy	
	8) zaopatrzenie w ciepło:	z niskoemisyjnych źródeł lokalnych	
	9) gospodarka odpadami:	regulowana odrębnymi przepisami	
	10) telekomunikacja:	z sieci przewodowej lub bezprzewodowej	
	11) planowane urządzenia i sieci magistralne:	nie ustala się	
7.	ZASADY OCHRONY DZIEDZICTWA KULTUROWEGO, ZABYTKÓW, KRAJOBRAZU KULTUROWEGO ORAZ DÓBR KULTURY WSPÓŁCZESNEJ Teren znajduje się w obszarze zespołu ruralistycznego wsi pofolwarcznej z poł. XX w. Stosuje się zasady określone w § 4 pkt. 2, 3.2, 5 i 6 oraz w karcie terenu pkt. 4, 8 ppkt. 2 i pkt. 15 ppkt. 1, 2		
8.	ZASADY OCHRONY ŚRODOWISKA I PRZYRODY 1. obowiązuje poziom hałasu w środowisku jak dla terenów przeznaczonych na cele mieszkaniowo - usługowe 2. lokalizowanie zieleni w formie grup drzew i krzewów zgodnych z miejscowymi warunkami siedliskowymi 3. gromadzenie wód opadowych w celu ich późniejszego wykorzystania 4. w przypadku realizacji parkingu terenowego lokalizacja zadrzewień w stosunku jedno drzewo na pięć miejsc postojowych		
9.	ZASADY KSZTAŁTOWANIA PRZESTRZENI PUBLICZNYCH Nie dotyczy		
10.	SPOSOBY I TERMINY TYMCZASOWEGO ZAGOSPODAROWANIA TERENU Nie ustala się		
11.	USTALENIA DOTYCZĄCE OBSZARÓW REHABILITACJI ISTNIEJĄCEJ ZABUDOWY I INFRASTRUKTURY TECHNICZNEJ, WYMAGAJĄCYCH PRZEKSZTAŁCEN LUB REKULTYWACJI Nie dotyczy		
12.	STAWKA PROCENTOWA, NA PODSTAWIE KTÓREJ USTALA SIĘ OPLATE, O KTÓREJ MOWA W ART. 36 UST. 4 15%		
13.	SPOSOBY ZAGOSPODAROWANIA TERENÓW LUB OBIEKTÓW PODLEGAJĄCYCH OCHRONIE NA PODSTAWIE ODRĘBNYCH PRZEPISÓW Nie dotyczy		
14.	SZCZEGÓLNE WARUNKI ZAGOSPODAROWANIA TERENÓW ORAZ OGRANICZENIA W ICH UŻYTKOWANIU uznaje się za zgodną z planem zabudowę o parametrach innych niż określone w ust. 4		
15.	ZALECENIA I INFORMACJE NIE BĘDĄCE PODSTAWĄ WYDAWANIA DECYZJI ADMINISTRACYJNYCH 1. dla zabudowy mieszkaniowej i usługowej zaleca się: zastosowanie dachówki ceramicznej lub materiałów dachówkopodobnych w odcieniach zbliżonych do brązu, grafitu lub czerwieni 2. dla zabudowy towarzyszącej: dopuszcza się zastosowanie innych materiałów pokrycia dachu w kolorach zbliżonych do brązu,		

<p>grafitu, szarości lub czerwieni</p> <p>3. zaleca się zebranie wierzchniej warstwy gruntu w celu jego późniejszego wykorzystania,</p> <p>4. zaleca się stosowanie nawierzchni przepuszczalnej lub półprzepuszczalnej do utwardzenia dróg dojazdowych do budynków oraz miejsc postojowych na terenie działki</p>

KARTA TERENU MIEJSCOWEGO PLANU ZAGOSPODAROWANIA PRZESTRZENNEGO GMINY NOWA KARCZMA W OBRĘBIE GEODEZYJNYM LUBAŃ

1.	NUMER	C124		POWIERZCHNIA	0,30 ha
2.	FUNKCJA	U – teren usług			
3.	ZASADY OCHRONY I KSZTAŁTOWANIA ŁADU PRZESTRZENNEGO Stosuje się zasady określone w pkt. 4, 8				
4.	ZASADY KSZTAŁTOWANIA ZABUDOWY I ZAGOSPODAROWANIA TERENU				
	1) linie zabudowy:	maksymalne nieprzekraczalne zgodnie z przepisami budowlanymi i drogowymi			
	2) wielkość powierzchni zabudowy w stosunku do powierzchni działki:	minimalna: nie ustala się maksymalna: 40%			
	3) minimalny procent powierzchni biologicznie czynnej:	40% powierzchni działki budowlanej objętej inwestycją			
	4) intensywność zabudowy dla powierzchni działki budowlanej objętej inwestycją:	minimalna: nie ustala się maksymalna: 1,0			
	5) wysokość zabudowy:	minimalna: nie ustala się maksymalna: 12,0 m			
	6) kształt dachu:	dla nowych obiektów: - dach stromy o kącie nachylenia połaci 30 ⁰ -45 ⁰ - dla obiektów z podwyższoną ścianką kolankową kąt nachylenia połaci 22 ⁰ - 30 ⁰ ,			
	7) gabaryty inne:	dowolne			
	8) formy zabudowy:	wolnostojące			
	9) inne:	wielkość pojedynczego obiektu nie może przekraczać 400m ² powierzchni zabudowy			
5.	ZASADY I WARUNKI SCALANIA I PODZIAŁU NIERUCHOMOŚCI Wielkość działki: minimalna – 2500 m ² , maksymalna – nie ustala się				
6.	ZASADY DOTYCZĄCE SYSTEMÓW KOMUNIKACJI I INFRASTRUKTURY TECHNICZNEJ				
	1) dostępność drogowa dla terenu:	C124	z ulicy C094-KDW		
	2) parkingi:	co najmniej jedno miejsce postojowe na 50m ² powierzchni użytkowej w usługach dla klientów i co najmniej jedno miejsce postojowe dla pojazdów zaopatrzenia do realizacji na własnym terenie			
	3) zaopatrzenie w wodę:	z sieci wodociągowej			
	4) odprowadzenie ścieków komunalnych:	do kanalizacji sanitarnej,			
	5) odprowadzenie wód opadowych:	zagospodarowanie na terenie lub do układu odwadniającego			
	6) zaopatrzenie w energię elektryczną:	z sieci elektroenergetycznej			
	7) zaopatrzenie w gaz:	z sieci gazowej lub gaz bezprzewodowy			
	8) zaopatrzenie w ciepło:	z niskoemisyjnych źródeł lokalnych			
	9) gospodarka odpadami:	regulowana odrębnymi przepisami			
	10) telekomunikacja:	z sieci przewodowej lub bezprzewodowej			

	11) planowane urządzenia i sieci magistralne:	nie ustala się
7.	ZASADY OCHRONY DZIEDZICTWA KULTUROWEGO, ZABYTKÓW, KRAJOBRAZU KULTUROWEGO ORAZ DÓBR KULTURY WSPÓŁCZESNEJ Teren znajduje się w obszarze zespołu ruralistycznego wsi pofolwarcznej z poł. XX w. Stosuje się zasady określone w § 4 pkt. 2, 3, 2, 5 i 6 oraz w karcie terenu pkt. 4, 8 ppkt. 2 i pkt. 15 ppkt. 1, 2	
8.	ZASADY OCHRONY ŚRODOWISKA I PRZYRODY 1. lokalizowanie zieleni w formie grup drzew i krzewów zgodnych z miejscowymi warunkami siedliskowymi 2. gromadzenie wód opadowych w celu ich późniejszego wykorzystania 3. w przypadku realizacji parkingu terenowego lokalizacja zadrzewień w stosunku jedno drzewo na pięć miejsc postojowych	
9.	ZASADY KSZTAŁTOWANIA PRZESTRZENI PUBLICZNYCH Nie dotyczy	
10.	SPOSOBY I TERMINY TYMCZASOWEGO ZAGOSPODAROWANIA TERENU Nie ustala się	
11.	USTALENIA DOTYCZĄCE OBSZARÓW REHABILITACJI ISTNIEJĄCEJ ZABUDOWY I INFRASTRUKTURY TECHNICZNEJ, WYMAGAJĄCYCH PRZEKSZTAŁCEN LUB REKULTYWACJI Nie dotyczy	
12.	STAWKA PROCENTOWA, NA PODSTAWIE KTÓREJ USTALA SIĘ OPLATE, O KTÓREJ MOWA W ART. 36 UST. 4 15%	
13.	SPOSOBY ZAGOSPODAROWANIA TERENÓW LUB OBIEKTÓW PODLEGAJĄCYCH OCHRONIE NA PODSTAWIE ODREBNYCH PRZEPISÓW Nie dotyczy	
14.	SZCZEGÓLNE WARUNKI ZAGOSPODAROWANIA TERENÓW ORAZ OGRANICZENIA W ICH UŻYTKOWANIU Nie ustala się	
15.	ZALECENIA I INFORMACJE NIE BĘDĄCE PODSTAWĄ WYDAWANIA DECYZJI ADMINISTRACYJNYCH 1. dla zabudowy usługowej zaleca się: zastosowanie dachówki ceramicznej lub materiałów dachówkopodobnych w odcieniach zbliżonych do brązu, grafitu lub czerwieni, 2. dla zabudowy towarzyszącej: dopuszcza się zastosowanie innych materiałów pokrycia dachu w kolorach zbliżonych do brązu, grafitu, szarości lub czerwieni, 3. zaleca się zebranie wierzchniej warstwy gruntu w celu jego późniejszego wykorzystania, 4. zaleca się stosowanie nawierzchni przepuszczalnej lub półprzepuszczalnej do utwardzenia dróg dojazdowych do budynków oraz miejsc postojowych na terenie działki	

KARTA TERENU MIEJSCOWEGO PLANU ZAGOSPODAROWANIA PRZESTRZENNEGO GMINY NOWA KARCZMA W OBRĘBIE GEODEZYJNYM LUBAŃ

1.	NUMER	C125	POWIERZCHNIA	0,28 ha
2.	FUNKCJA	KX – teren ciągu rowerowego		
3.	ZASADY OCHRONY I KSZTAŁTOWANIA ŁADU PRZESTRZENNEGO Stosuje się zasady określone w pkt. 4, 8			
4.	ZASADY KSZTAŁTOWANIA ZABUDOWY I ZAGOSPODAROWANIA TERENU nie dotyczy			
5.	ZASADY I WARUNKI SCALANIA I PODZIAŁU NIERUCHOMOŚCI Zgodnie z obowiązującymi przepisami odrębnymi			
6.	ZASADY DOTYCZĄCE SYSTEMÓW KOMUNIKACJI I INFRASTRUKTURY TECHNICZNEJ			
	1) dostępność drogowa dla terenu:	C125	spozza granic planu oraz poprzez tereny sąsiednie	
	2) parkingi:	dopuszcza się		
	3) zaopatrzenie w wodę:	nie dotyczy		
	4) odprowadzenie ścieków komunalnych:	nie dotyczy		
	5) odprowadzenie wód opadowych:	zagospodarowanie na terenie lub do układu odwadniającego		
	6) zaopatrzenie w energię elektryczną:	z sieci elektroenergetycznej		
	7) zaopatrzenie w gaz:	nie dotyczy		
	8) zaopatrzenie w ciepło:	nie dotyczy		
	9) gospodarka odpadami:	regulowana odrębnymi przepisami		

	10) telekomunikacja:	z sieci przewodowej lub bezprzewodowej
	11) planowane urządzenia i sieci magistralne:	nie ustala się
7.	ZASADY OCHRONY DZIEDZICTWA KULTUROWEGO, ZABYTKÓW, KRAJOBRAZU KULTUROWEGO ORAZ DÓBR KULTURY WSPÓŁCZESNEJ Nie dotyczy	
8.	ZASADY OCHRONY ŚRODOWISKA I PRZYRODY Zgodnie z obowiązującymi przepisami odrębnymi	
9.	ZASADY KSZTAŁTOWANIA PRZESTRZENI PUBLICZNYCH	
	1) mała architektura:	zakaz lokalizacji
	2) nośniki reklamowe:	zakaz lokalizacji
	3) tymczasowe obiekty usługowo-handlowe:	zakaz lokalizacji
	4) urządzenia techniczne:	dopuszcza się
	5) zieleń:	dopuszcza się
10.	SPOSOBY I TERMINY TYMCZASOWEGO ZAGOSPODAROWANIA TERENU Nie ustala się	
11.	USTALENIA DOTYCZĄCE OBSZARÓW REHABILITACJI ISTNIEJĄCEJ ZABUDOWY I INFRASTRUKTURY TECHNICZNEJ, WYMAGAJĄCYCH PRZEKSZTAŁCEŃ LUB REKULTYWACJI Nie dotyczy	
12.	STAWKA PROCENTOWA, NA PODSTAWIE KTÓREJ USTALA SIĘ OPŁATĘ, O KTÓREJ MOWA W ART. 36 UST. 4 Nie dotyczy	
13.	SPOSOBY ZAGOSPODAROWANIA TERENÓW LUB OBIEKTÓW PODLEGAJĄCYCH OCHRONIE NA PODSTAWIE ODREBNYCH PRZEPISÓW Nie ustala się	
14.	SZCZEGÓLNE WARUNKI ZAGOSPODAROWANIA TERENÓW ORAZ OGRANICZENIA W ICH UŻYTKOWANIU szerokość ciągu rowerowego wynosi minimum 5.0 m – jak na rysunku planu	
15.	ZALECENIA I INFORMACJE NIE BĘDĄCE PODSTAWĄ WYDAWANIA DECYZJI ADMINISTRACYJNYCH zaleca się stosowanie nawierzchni półprzepuszczalnej do utwardzenia nawierzchni	

KARTA TERENU MIEJSCOWEGO PLANU ZAGOSPODAROWANIA PRZESTRZENNEGO GMINY NOWA KARCZMA W OBRĘBIE GEODEZYJNYM LUBAŃ

1.	NUMER	C126		POWIERZCHNIA	0,12 ha
2.	FUNKCJA	US – tereny sportu i rekreacji			
3.	ZASADY OCHRONY I KSZTAŁTOWANIA ŁADU PRZESTRZENNEGO Stosuje się zasady określone w pkt. 4, 8				
4.	ZASADY KSZTAŁTOWANIA ZABUDOWY I ZAGOSPODAROWANIA TERENU Nie dotyczy				
5.	ZASADY I WARUNKI SCALANIA I PODZIAŁU NIERUCHOMOŚCI Zgodnie z obowiązującymi przepisami odrębnymi				
6.	ZASADY DOTYCZĄCE SYSTEMÓW KOMUNIKACJI I INFRASTRUKTURY TECHNICZNEJ				
	1) dostępność drogowa dla terenu:	C126		z ulicy C109-KX	
	2) parkingi:	wyklucza się			
	3) zaopatrzenie w wodę:	z sieci wodociągowej			
	4) odprowadzenie ścieków komunalnych:	nie dotyczy			
	5) odprowadzenie wód opadowych:	zagospodarowanie na terenie lub do układu odwadniającego			
	6) zaopatrzenie w energię elektryczną:	z sieci elektroenergetycznej			
	7) zaopatrzenie w gaz:	nie dotyczy			

	8) zaopatrzenie w ciepło:	nie dotyczy
	9) gospodarka odpadami:	regulowana odrębnymi przepisami
	10) telekomunikacja:	z sieci przewodowej lub bezprzewodowej
	11) planowane urządzenia i sieci magistralne:	nie ustala się
7.	ZASADY OCHRONY DZIEDZICTWA KULTUROWEGO, ZABYTKÓW, KRAJOBRAZU KULTUROWEGO ORAZ DÓBR KULTURY WSPÓLczesnej Teren znajduje się w obszarze zespołu ruralistycznego wsi pofolwarczej z poł. XX w.	
8.	ZASADY OCHRONY ŚRODOWISKA I PRZYRODY 2. lokalizowanie zieleni w formie grup drzew i krzewów zgodnych z miejscowymi warunkami siedliskowymi	
9.	ZASADY KSZTAŁTOWANIA PRZESTRZENI PUBLICZNYCH Nie dotyczy	
10.	SPOSOBY I TERMINY TYMCZASOWEGO ZAGOSPODAROWANIA TERENU Nie ustala się	
11.	USTALENIA DOTYCZĄCE OBSZARÓW REHABILITACJI ISTNIEJĄCEJ ZABUDOWY I INFRASTRUKTURY TECHNICZNEJ, WYMAGAJĄCYCH PRZEKSZTAŁCENI LUB REKULTYWACJI Nie dotyczy	
12.	STAWKA PROCENTOWA, NA PODSTAWIE KTÓREJ USTALA SIĘ OPLATE, O KTÓREJ MOWA W ART. 36 UST. 4 15%	
13.	SPOSOBY ZAGOSPODAROWANIA TERENÓW LUB OBIEKTÓW PODLEGAJĄCYCH OCHRONIE NA PODSTAWIE ODRĘBNYCH PRZEPISÓW Nie dotyczy	
14.	SZCZEGÓLNE WARUNKI ZAGOSPODAROWANIA TERENÓW ORAZ OGRANICZENIA W ICH UŻYTKOWANIU Nie ustala się	
15.	ZALECENIA I INFORMACJE NIE BĘDĄCE PODSTAWĄ WYDAWANIA DECYZJI ADMINISTRACYJNYCH zaleca się stosowanie nawierzchni przepuszczalnej lub półprzepuszczalnej do utwardzenia terenów komunikacji	

KARTA TERENU MIEJSCOWEGO PLANU ZAGOSPODAROWANIA PRZESTRZENNEGO GMINY NOWA KARCZMA W OBRĘBIE GEODEZYJNYM LUBAŃ

1.	NUMER	C127	POWIERZCHNIA	0,03 ha
2.	FUNKCJA	W – teren wód powierzchniowych – rzeka Kamionka		
3.	ZASADY OCHRONY I KSZTAŁTOWANIA ŁADU PRZESTRZENNEGO Stosuje się zasady określone w pkt. 4, 8			
4.	ZASADY KSZTAŁTOWANIA ZABUDOWY I ZAGOSPODAROWANIA TERENU nie dotyczy			
5.	ZASADY I WARUNKI SCALANIA I PODZIAŁU NIERUCHOMOŚCI Zgodnie z obowiązującymi przepisami odrębnymi			
6.	ZASADY DOTYCZĄCE SYSTEMÓW KOMUNIKACJI I INFRASTRUKTURY TECHNICZNEJ			
	1) dostępność drogowa dla terenu:	C127	poprzez tereny sąsiednie	
	2) parkingi:	wyklucza się		
	3) zaopatrzenie w wodę:	nie dotyczy		
	4) odprowadzenie ścieków komunalnych:	nie dotyczy		
	5) odprowadzenie wód opadowych:	nie dotyczy		
	6) zaopatrzenie w energię elektryczną:	nie dotyczy		
	7) zaopatrzenie w gaz:	nie dotyczy		
	8) zaopatrzenie w ciepło:	nie dotyczy		
	9) gospodarka odpadami:	nie dotyczy		
	10) telekomunikacja :	nie dotyczy		
	11) planowane urządzenia i sieci magistralne:	nie ustala się		
7.	ZASADY OCHRONY DZIEDZICTWA KULTUROWEGO, ZABYTKÓW, KRAJOBRAZU KULTUROWEGO ORAZ DÓBR KULTURY WSPÓLczesnej Nie dotyczy			

8.	ZASADY OCHRONY ŚRODOWISKA I PRZYRODY Stosowanie materiałów naturalnych do umocnienia brzegów
9.	ZASADY KSZTAŁTOWANIA PRZESTRZENI PUBLICZNYCH Nie dotyczy
10.	SPOSOBY I TERMINY TYMCZASOWEGO ZAGOSPODAROWANIA TERENU Nie ustala się
11.	USTALENIA DOTYCZĄCE OBSZARÓW REHABILITACJI ISTNIEJĄCEJ ZABUDOWY I INFRASTRUKTURY TECHNICZNEJ, WYMAGAJĄCYCH PRZEKSZTAŁCENI LUB REKULTYWACJI Nie dotyczy
12.	STAWKA PROCENTOWA, NA PODSTAWIE KTÓREJ USTALA SIĘ OPLATĘ, O KTÓREJ MOWA W ART. 36 UST. 4 Nie dotyczy
13.	SPOSOBY ZAGOSPODAROWANIA TERENÓW LUB OBIEKTÓW PODLEGAJĄCYCH OCHRONIE NA PODSTAWIE ODREBNYCH PRZEPISÓW Nie ustala się
14.	SZCZEGÓLNE WARUNKI ZAGOSPODAROWANIA TERENÓW ORAZ OGRANICZENIA W ICH UŻYTKOWANIU Nie ustala się
15.	ZALECENIA I INFORMACJE NIE BĘDĄCE PODSTAWĄ WYDAWANIA DECYZJI ADMINISTRACYJNYCH Nie ustala się

**KARTA TERENU MIEJSCOWEGO PLANU ZAGOSPODAROWANIA PRZESTRZENNEGO GMINY
NOWA KARCZMA W OBRĘBIE GEODEZYJNYM LUBAŃ**

1.	NUMER	C128	POWIERZCHNIA	0,01 ha
2.	FUNKCJA	W – teren wód powierzchniowych – rzeka Kamionka		
3.	ZASADY OCHRONY I KSZTAŁTOWANIA ŁADU PRZESTRZENNEGO Stosuje się zasady określone w pkt. 4, 8			
4.	ZASADY KSZTAŁTOWANIA ZABUDOWY I ZAGOSPODAROWANIA TERENU nie dotyczy			
5.	ZASADY I WARUNKI SCALANIA I PODZIAŁU NIERUCHOMOŚCI Zgodnie z obowiązującymi przepisami odrębnymi			
6.	ZASADY DOTYCZĄCE SYSTEMÓW KOMUNIKACJI I INFRASTRUKTURY TECHNICZNEJ			
	1) dostępność drogowa dla terenu:	C128	poprzez tereny sąsiednie	
	2) parkingi:	wyklucza się		
	3) zaopatrzenie w wodę:	nie dotyczy		
	4) odprowadzenie ścieków komunalnych:	nie dotyczy		
	5) odprowadzenie wód opadowych:	nie dotyczy		
	6) zaopatrzenie w energię elektryczną:	nie dotyczy		
	7) zaopatrzenie w gaz:	nie dotyczy		
	8) zaopatrzenie w ciepło:	nie dotyczy		
	9) gospodarka odpadami:	nie dotyczy		
	10) telekomunikacja	nie dotyczy		
	11) planowane urządzenia i sieci magistralne:	nie ustala się		
7.	ZASADY OCHRONY DZIEDZICTWA KULTUROWEGO, ZABYTKÓW, KRAJOBRAZU KULTUROWEGO ORAZ DÓBR KULTURY WSPÓLczesnej Nie dotyczy			
8.	ZASADY OCHRONY ŚRODOWISKA I PRZYRODY Stosowanie materiałów naturalnych do umocnienia brzegów			
9.	ZASADY KSZTAŁTOWANIA PRZESTRZENI PUBLICZNYCH Nie dotyczy			
10.	SPOSOBY I TERMINY TYMCZASOWEGO ZAGOSPODAROWANIA TERENU Nie ustala się			
11.	USTALENIA DOTYCZĄCE OBSZARÓW REHABILITACJI ISTNIEJĄCEJ ZABUDOWY I INFRASTRUKTURY TECHNICZNEJ, WYMAGAJĄCYCH PRZEKSZTAŁCENI LUB REKULTYWACJI Nie dotyczy			
12.	STAWKA PROCENTOWA, NA PODSTAWIE KTÓREJ USTALA SIĘ OPLATĘ, O KTÓREJ MOWA W ART. 36 UST. 4			

	Nie dotyczy
13.	SPOSOBY ZAGOSPODAROWANIA TERENÓW LUB OBIEKTÓW PODLEGAJĄCYCH OCHRONIE NA PODSTAWIE ODREBNYCH PRZEPISÓW Nie ustala się
14.	SZCZEGÓLNE WARUNKI ZAGOSPODAROWANIA TERENÓW ORAZ OGRANICZENIA W ICH UŻYTKOWANIU Nie ustala się
15.	ZALECENIA I INFORMACJE NIE BĘDĄCE PODSTAWĄ WYDAWANIA DECYZJI ADMINISTRACYJNYCH Nie ustala się

**KARTA TERENU MIEJSCOWEGO PLANU ZAGOSPODAROWANIA PRZESTRZENNEGO GMINY
NOWA KARCZMA W OBRĘBIE GEODEZYJNYM LUBAŃ**

1.	NUMER	C129		POWIERZCHNIA	0,05 ha
2.	FUNKCJA	W – teren wód powierzchniowych – rzeka Kamionka			
3.	ZASADY OCHRONY I KSZTAŁTOWANIA ŁADU PRZESTRZENNEGO Stosuje się zasady określone w pkt. 4, 8				
4.	ZASADY KSZTAŁTOWANIA ZABUDOWY I ZAGOSPODAROWANIA TERENU nie dotyczy				
5.	ZASADY I WARUNKI SCALANIA I PODZIAŁU NIERUCHOMOŚCI Zgodnie z obowiązującymi przepisami odrębnymi				
6.	ZASADY DOTYCZĄCE SYSTEMÓW KOMUNIKACJI I INFRASTRUKTURY TECHNICZNEJ				
	1) dostępność drogową dla terenu:	C129	z ulicy C023-KDL oraz poprzez tereny sąsiednie		
	2) parkingi:	wyklucza się			
	3) zaopatrzenie w wodę:	nie dotyczy			
	4) odprowadzenie ścieków komunalnych:	nie dotyczy			
	5) odprowadzenie wód opadowych:	nie dotyczy			
	6) zaopatrzenie w energię elektryczną:	nie dotyczy			
	7) zaopatrzenie w gaz:	nie dotyczy			
	8) zaopatrzenie w ciepło:	nie dotyczy			
	9) gospodarka odpadami:	nie dotyczy			
	10) telekomunikacja :	nie dotyczy			
	11) planowane urządzenia i sieci magistralne:	nie ustala się			
7.	ZASADY OCHRONY DZIEDZICTWA KULTUROWEGO, ZABYTKÓW, KRAJOBRAZU KULTUROWEGO ORAZ DÓBR KULTURY WSPÓŁCZESNEJ Nie dotyczy				
8.	ZASADY OCHRONY ŚRODOWISKA I PRZYRODY Stosowanie materiałów naturalnych do umocnienia brzegów				
9.	ZASADY KSZTAŁTOWANIA PRZESTRZENI PUBLICZNYCH Nie dotyczy				
10.	SPOSOBY I TERMINY TYMCZASOWEGO ZAGOSPODAROWANIA TERENU Nie ustala się				
11.	USTALENIA DOTYCZĄCE OBSZARÓW REHABILITACJI ISTNIEJĄCEJ ZABUDOWY I INFRASTRUKTURY TECHNICZNEJ, WYMAGAJĄCYCH PRZEKSZTAŁCENI LUB REKULTYWACJI Nie dotyczy				
12.	STAWKA PROCENTOWA, NA PODSTAWIE KTÓREJ USTALA SIĘ OPLATE, O KTÓREJ MOWA W ART. 36 UST. 4 Nie dotyczy				
13.	SPOSOBY ZAGOSPODAROWANIA TERENÓW LUB OBIEKTÓW PODLEGAJĄCYCH OCHRONIE NA PODSTAWIE ODREBNYCH PRZEPISÓW Nie ustala się				

14.	SZCZEGÓLNE WARUNKI ZAGOSPODAROWANIA TERENÓW ORAZ OGRANICZENIA W ICH UŻYTKOWANIU Nie ustala się
15.	ZALECENIA I INFORMACJE NIE BĘDĄCE PODSTAWĄ WYDAWANIA DECYZJI ADMINISTRACYJNYCH Nie ustala się

**KARTA TERENU MIEJSCOWEGO PLANU ZAGOSPODAROWANIA PRZESTRZENNEGO GMINY
NOWA KARCZMA W OBRĘBIE GEODEZYJNYM LUBAŃ**

1.	NUMER	C130		POWIERZCHNIA	0,003 ha
2.	FUNKCJA	ZK – teren zieleni ekologiczno-krajobrazowej			
3.	ZASADY OCHRONY I KSZTAŁTOWANIA ŁADU PRZESTRZENNEGO Stosuje się zasady określone w pkt. 4, 8				
4.	ZASADY KSZTAŁTOWANIA ZABUDOWY I ZAGOSPODAROWANIA TERENU nie dotyczy				
5.	ZASADY I WARUNKI SCALANIA I PODZIAŁU NIERUCHOMOŚCI Zgodnie z obowiązującymi przepisami odrębnymi				
6.	ZASADY DOTYCZĄCE SYSTEMÓW KOMUNIKACJI I INFRASTRUKTURY TECHNICZNEJ				
	1) dostępność drogowa dla terenu:	C130	z ulicy C023-KDL oraz poprzez tereny sąsiednie		
	2) parkingi:	wyklucza się			
	3) zaopatrzenie w wodę:	nie dotyczy			
	4) odprowadzenie ścieków komunalnych:	nie dotyczy			
	5) odprowadzenie wód opadowych:	nie dotyczy			
	6) zaopatrzenie w energię elektryczną:	nie dotyczy			
	7) zaopatrzenie w gaz:	nie dotyczy			
	8) zaopatrzenie w ciepło:	nie dotyczy			
	9) gospodarka odpadami:	nie dotyczy			
	10) telekomunikacja:	nie dotyczy			
	11) planowane urządzenia i sieci magistralne:	nie ustala się			
7.	ZASADY OCHRONY DZIEDZICTWA KULTUROWEGO, ZABYTKÓW, KRAJOBRAZU KULTUROWEGO ORAZ DÓBR KULTURY WSPÓŁCZESNEJ Nie dotyczy				
8.	ZASADY OCHRONY ŚRODOWISKA I PRZYRODY Zgodnie z obowiązującymi przepisami odrębnymi				
9.	ZASADY KSZTAŁTOWANIA PRZESTRZENI PUBLICZNYCH Nie dotyczy				
10.	SPOSOBY I TERMINY TYMCZASOWEGO ZAGOSPODAROWANIA TERENU Nie ustala się				
11.	USTALENIA DOTYCZĄCE OBSZARÓW REHABILITACJI ISTNIEJĄCEJ ZABUDOWY I INFRASTRUKTURY TECHNICZNEJ, WYMAGAJĄCYCH PRZEKSZTAŁCENI LUB REKULTYWACJI Nie dotyczy				
12.	STAWKA PROCENTOWA, NA PODSTAWIE KTÓREJ USTALA SIĘ OPLATĘ, O KTÓREJ MOWA W ART. 36 UST. 4 Nie dotyczy				
13.	SPOSOBY ZAGOSPODAROWANIA TERENÓW LUB OBIEKTÓW PODLEGAJĄCYCH OCHRONIE NA PODSTAWIE ODREBNYCH PRZEPISÓW Nie dotyczy				
14.	SZCZEGÓLNE WARUNKI ZAGOSPODAROWANIA TERENÓW ORAZ OGRANICZENIA W ICH UŻYTKOWANIU Dopuszcza się użytkowanie rolnicze terenu - łąki i pastwiska				
15.	ZALECENIA I INFORMACJE NIE BĘDĄCE PODSTAWĄ WYDAWANIA DECYZJI ADMINISTRACYJNYCH Część terenu potencjalnie zagrożona ruchami masowymi ziemi				

**KARTA TERENU MIEJSCOWEGO PLANU ZAGOSPODAROWANIA PRZESTRZENNEGO GMINY
NOWA KARCZMA W OBRĘBIE GEODEZYJNYM LUBAŃ**

1.	NUMER	C131		POWIERZCHNIA	0,37 ha
2.	FUNKCJA	ZK – teren zieleni ekologiczno-krajobrazowej			
3.	ZASADY OCHRONY I KSZTAŁTOWANIA ŁADU PRZESTRZENNEGO Stosuje się zasady określone w pkt. 4, 8				
4.	ZASADY KSZTAŁTOWANIA ZABUDOWY I ZAGOSPODAROWANIA TERENU nie dotyczy				
5.	ZASADY I WARUNKI SCALANIA I PODZIAŁU NIERUCHOMOŚCI Zgodnie z obowiązującymi przepisami odrębnymi				
6.	ZASADY DOTYCZĄCE SYSTEMÓW KOMUNIKACJI I INFRASTRUKTURY TECHNICZNEJ				
	1) dostępność drogowa dla terenu:	C131	z ulicy C023-KDL oraz poprzez tereny sąsiednie		
	2) parkingi:	wyklucza się			
	3) zaopatrzenie w wodę:	nie dotyczy			
	4) odprowadzenie ścieków komunalnych:	nie dotyczy			
	5) odprowadzenie wód opadowych:	nie dotyczy			
	6) zaopatrzenie w energię elektryczną:	nie dotyczy			
	7) zaopatrzenie w gaz:	nie dotyczy			
	8) zaopatrzenie w ciepło:	nie dotyczy			
	9) gospodarka odpadami:	nie dotyczy			
	10) telekomunikacja:	nie dotyczy			
	11) planowane urządzenia i sieci magistralne:	nie ustala się			
7.	ZASADY OCHRONY DZIEDZICTWA KULTUROWEGO, ZABYTKÓW, KRAJOBRAZU KULTUROWEGO ORAZ DÓBR KULTURY WSPÓŁCZESNEJ Nie dotyczy				
8.	ZASADY OCHRONY ŚRODOWISKA I PRZYRODY Zgodnie z obowiązującymi przepisami odrębnymi				
9.	ZASADY KSZTAŁTOWANIA PRZESTRZENI PUBLICZNYCH Nie dotyczy				
10.	SPOSOBY I TERMINY TYMCZASOWEGO ZAGOSPODAROWANIA TERENU Nie ustala się				
11.	USTALENIA DOTYCZĄCE OBSZARÓW REHABILITACJI ISTNIEJĄCEJ ZABUDOWY I INFRASTRUKTURY TECHNICZNEJ, WYMAGAJĄCYCH PRZEKSZTAŁCENI LUB REKULTYWACJI Nie dotyczy				
12.	STAWKA PROCENTOWA, NA PODSTAWIE KTÓREJ USTALA SIĘ OPLATE, O KTÓREJ MOWA W ART. 36 UST. 4 Nie dotyczy				
13.	SPOSOBY ZAGOSPODAROWANIA TERENÓW LUB OBIEKTÓW PODLEGAJĄCYCH OCHRONIE NA PODSTAWIE ODREBNYCH PRZEPISÓW Nie dotyczy				
14.	SZCZEGÓLNE WARUNKI ZAGOSPODAROWANIA TERENÓW ORAZ OGRANICZENIA W ICH UŻYTKOWANIU Dopuszcza się użytkowanie rolnicze terenu - łąki i pastwiska				
15.	ZALECENIA I INFORMACJE NIE BĘDĄCE PODSTAWĄ WYDAWANIA DECYZJI ADMINISTRACYJNYCH Część terenu potencjalnie zagrożona ruchami masowymi ziemi				

KARTA TERENU MIEJSCOWEGO PLANU ZAGOSPODAROWANIA PRZESTRZENNEGO GMINY NOWA KARCZMA W OBRĘBIE GEODEZYJNYM LUBAŃ

1.	NUMER	C132		POWIERZCHNIA	0,60 ha
2.	FUNKCJA	ZK – teren zieleni ekologiczno-krajobrazowej			
3.	ZASADY OCHRONY I KSZTAŁTOWANIA ŁADU PRZESTRZENNEGO Stosuje się zasady określone w pkt. 4, 8				

4.	ZASADY KSZTAŁTOWANIA ZABUDOWY I ZAGOSPODAROWANIA TERENU nie dotyczy		
5.	ZASADY I WARUNKI SCALANIA I PODZIAŁU NIERUCHOMOŚCI Zgodnie z obowiązującymi przepisami odrębnymi		
6.	ZASADY DOTYCZĄCE SYSTEMÓW KOMUNIKACJI I INFRASTRUKTURY TECHNICZNEJ		
	1) dostępność drogowa dla terenu:	C132	poprzez tereny sąsiednie
	2) parkingi:	wyklucza się	
	3) zaopatrzenie w wodę:	nie dotyczy	
	4) odprowadzenie ścieków komunalnych:	nie dotyczy	
	5) odprowadzenie wód opadowych:	nie dotyczy	
	6) zaopatrzenie w energię elektryczną:	nie dotyczy	
	7) zaopatrzenie w gaz:	nie dotyczy	
	8) zaopatrzenie w ciepło:	nie dotyczy	
	9) gospodarka odpadami:	nie dotyczy	
	10) telekomunikacja:	nie dotyczy	
	11) planowane urządzenia i sieci magistralne:	nie ustala się	
7.	ZASADY OCHRONY DZIEDZICTWA KULTUROWEGO, ZABYTKÓW, KRAJOBRAZU KULTUROWEGO ORAZ DÓBR KULTURY WSPÓŁCZESNEJ Nie dotyczy		
8.	ZASADY OCHRONY ŚRODOWISKA I PRZYRODY Zgodnie z obowiązującymi przepisami odrębnymi		
9.	ZASADY KSZTAŁTOWANIA PRZESTRZENI PUBLICZNYCH Nie dotyczy		
10.	SPOSOBY I TERMINY TYMCZASOWEGO ZAGOSPODAROWANIA TERENU Nie ustala się		
11.	USTALENIA DOTYCZĄCE OBSZARÓW REHABILITACJI ISTNIEJĄCEJ ZABUDOWY I INFRASTRUKTURY TECHNICZNEJ, WYMAGAJĄCYCH PRZEKSZTAŁCENÍ LUB REKULTYWACJI Nie dotyczy		
12.	STAWKA PROCENTOWA, NA PODSTAWIE KTÓREJ USTALA SIĘ OPLATĘ, O KTÓREJ MOWA W ART. 36 UST. 4 Nie dotyczy		
13.	SPOSOBY ZAGOSPODAROWANIA TERENÓW LUB OBIEKTÓW PODLEGAJĄCYCH OCHRONIE NA PODSTAWIE ODRĘBNYCH PRZEPISÓW Nie dotyczy		
14.	SZCZEGÓLNE WARUNKI ZAGOSPODAROWANIA TERENÓW ORAZ OGRANICZENIA W ICH UŻYTKOWANIU Dopuszcza się użytkowanie rolnicze terenu - łąki i pastwiska		
15.	ZALECENIA I INFORMACJE NIE BĘDĄCE PODSTAWĄ WYDAWANIA DECYZJI ADMINISTRACYJNYCH Część terenu potencjalnie zagrożona ruchami masowymi ziemi		

KARTA TERENU MIEJSCOWEGO PLANU ZAGOSPODAROWANIA PRZESTRZENNEGO GMINY NOWA KARCZMA W OBRĘBIE GEODEZYJNYM LUBAŃ

1.	NUMER	C133		POWIERZCHNIA	0,004 ha
2.	FUNKCJA	ZK – teren zieleni ekologiczno-krajobrazowej			
3.	ZASADY OCHRONY I KSZTAŁTOWANIA ŁADU PRZESTRZENNEGO Stosuje się zasady określone w pkt. 4, 8				
4.	ZASADY KSZTAŁTOWANIA ZABUDOWY I ZAGOSPODAROWANIA TERENU nie dotyczy				
5.	ZASADY I WARUNKI SCALANIA I PODZIAŁU NIERUCHOMOŚCI				

	Zgodnie z obowiązującymi przepisami odrębnymi	
6.	ZASADY DOTYCZĄCE SYSTEMÓW KOMUNIKACJI I INFRASTRUKTURY TECHNICZNEJ	
	1) dostępność drogowa dla terenu:	C133 poprzez tereny sąsiednie
	2) parkingi:	wyklucza się
	3) zaopatrzenie w wodę:	nie dotyczy
	4) odprowadzenie ścieków komunalnych:	nie dotyczy
	5) odprowadzenie wód opadowych:	nie dotyczy
	6) zaopatrzenie w energię elektryczną:	nie dotyczy
	7) zaopatrzenie w gaz:	nie dotyczy
	8) zaopatrzenie w ciepło:	nie dotyczy
	9) gospodarka odpadami:	nie dotyczy
	10) telekomunikacja:	nie dotyczy
	11) planowane urządzenia i sieci magistralne:	nie ustala się
7.	ZASADY OCHRONY DZIEDZICTWA KULTUROWEGO, ZABYTKÓW, KRAJOBRAZU KULTUROWEGO ORAZ DÓBR KULTURY WSPÓŁCZESNEJ Nie dotyczy	
8.	ZASADY OCHRONY ŚRODOWISKA I PRZYRODY Zgodnie z obowiązującymi przepisami odrębnymi	
9.	ZASADY KSZTAŁTOWANIA PRZESTRZENI PUBLICZNYCH Nie dotyczy	
10.	SPOSOBY I TERMINY TYMCZASOWEGO ZAGOSPODAROWANIA TERENU Nie ustala się	
11.	USTALENIA DOTYCZĄCE OBSZARÓW REHABILITACJI ISTNIEJĄCEJ ZABUDOWY I INFRASTRUKTURY TECHNICZNEJ, WYMAGAJĄCYCH PRZEKSZTAŁCENI LUB REKULTYWACJI Nie dotyczy	
12.	STAWKA PROCENTOWA, NA PODSTAWIE KTÓREJ USTALA SIĘ OPLATE, O KTÓREJ MOWA W ART. 36 UST. 4 Nie dotyczy	
13.	SPOSOBY ZAGOSPODAROWANIA TERENÓW LUB OBIEKTÓW PODLEGAJĄCYCH OCHRONIE NA PODSTAWIE ODRĘBNYCH PRZEPISÓW Nie dotyczy	
14.	SZCZEGÓLNE WARUNKI ZAGOSPODAROWANIA TERENÓW ORAZ OGRANICZENIA W ICH UŻYTKOWANIU Dopuszcza się użytkowanie rolnicze terenu - łąki i pastwiska	
15.	ZALECENIA I INFORMACJE NIE BĘDĄCE PODSTAWĄ WYDAWANIA DECYZJI ADMINISTRACYJNYCH Część terenu potencjalnie zagrożona ruchami masowymi ziemi	

KARTA TERENU MIEJSCOWEGO PLANU ZAGOSPODAROWANIA PRZESTRZENNEGO GMINY NOWA KARCZMA W OBRĘBIE GEODEZYJNYM LUBAŃ

1.	NUMER	C134	POWIERZCHNIA	0,90 ha
2.	FUNKCJA	MN – teren zabudowy mieszkaniowej jednorodzinnej		
3.	ZASADY OCHRONY I KSZTAŁTOWANIA ŁADU PRZESTRZENNEGO Stosuje się zasady określone w pkt. 4, 8			
4.	ZASADY KSZTAŁTOWANIA ZABUDOWY I ZAGOSPODAROWANIA TERENU			
	1) linie zabudowy:	maksymalne nieprzekraczalne w odległości: 20.0m od krawędzi jezdni drogi wojewódzkiej pozostałe zgodnie z przepisami budowlanymi i drogowymi		
	2) wielkość powierzchni zabudowy w stosunku do powierzchni działki:	minimalna: nie ustala się maksymalna: 20%		

	3) minimalny procent powierzchni biologicznie czynnej:	50% powierzchni działki budowlanej objętej inwestycją	
	4) intensywność zabudowy dla powierzchni działki budowlanej objętej inwestycją:	minimalna: nie ustala się maksymalna: 0,6	
	5) wysokość zabudowy:	minimalna: nie ustala się maksymalna: dla zabudowy mieszkaniowej 9,0 m dla zabudowy towarzyszącej 6,0 m	
	6) kształt dachu:	dla nowych obiektów: - dach stromy o kącie nachylenia połaci 30° -45° - dla obiektów z podwyższoną ścianką kolankową kąt nachylenia połaci 22° - 30°	
	7) gabaryty inne:	dowolne	
	8) formy zabudowy:	wolnostojące	
	9) inne:	nie ustala się	
5.	ZASADY I WARUNKI SCALANIA I PODZIAŁU NIERUCHOMOŚCI Wielkość działki: minimalna – 1000 m ² , maksymalna – nie ustala się		
6.	ZASADY DOTYCZĄCE SYSTEMÓW KOMUNIKACJI I INFRASTRUKTURY TECHNICZNEJ		
	1) dostępność drogowa dla terenu:	C134	z ulicy A034-KDZ poprzez jeden zjazd projektowany ustalony przez zarządcę drogi
	2) parkingi:	co najmniej dwa miejsca postojowe na jedno mieszkanie na własnym terenie	
	3) zaopatrzenie w wodę:	z sieci wodociągowej	
	4) odprowadzenie ścieków komunalnych:	do kanalizacji sanitarnej,	
	5) odprowadzenie wód opadowych:	zagospodarowanie na terenie lub do układu odwadniającego	
	6) zaopatrzenie w energię elektryczną:	z sieci elektroenergetycznej	
	7) zaopatrzenie w gaz:	z sieci gazowej lub gaz bezprzewodowy	
	8) zaopatrzenie w ciepło:	z niskoemisyjnych źródeł lokalnych	
	9) gospodarka odpadami:	regulowana odrębnymi przepisami	
	10) telekomunikacja:	z sieci przewodowej lub bezprzewodowej	
	11) planowane urządzenia i sieci magistralne:	nie ustala się	
7.	ZASADY OCHRONY DZIEDZICTWA KULTUROWEGO, ZABYTKÓW, KRAJOBRAZU KULTUROWEGO ORAZ DÓBR KULTURY WSPÓŁCZESNEJ Nie dotyczy		
8.	ZASADY OCHRONY ŚRODOWISKA I PRZYRODY 1. obowiązuje poziom hałasu w środowisku jak dla terenów przeznaczonych pod zabudowę mieszkaniową jednorodzinną 2. lokalizowanie zieleni w formie grup drzew i krzewów zgodnych z miejscowymi warunkami siedliskowymi 3. gromadzenie wód opadowych w celu ich późniejszego wykorzystania		
9.	ZASADY KSZTAŁTOWANIA PRZESTRZENI PUBLICZNYCH Nie dotyczy		
10.	SPOSOBY I TERMINY TYMCZASOWEGO ZAGOSPODAROWANIA TERENU Nie ustala się		
11.	USTALENIA DOTYCZĄCE OBSZARÓW REHABILITACJI ISTNIEJĄCEJ ZABUDOWY I INFRASTRUKTURY TECHNICZNEJ, WYMAGAJĄCYCH PRZEKSZTAŁCEŃ LUB REKULTYWACJI Nie dotyczy		
12.	STAWKA PROCENTOWA, NA PODSTAWIE KTÓREJ USTALA SIĘ OPLATE, O KTÓREJ MOWA W ART. 36 UST. 4 15%		
13.	SPOSOBY ZAGOSPODAROWANIA TERENÓW LUB OBIEKTÓW PODLEGAJĄCYCH OCHRONIE NA PODSTAWIE ODRĘBNYCH PRZEPISÓW Nie dotyczy		
14.	SZCZEGÓLNE WARUNKI ZAGOSPODAROWANIA TERENÓW ORAZ OGRANICZENIA W ICH UŻYTKOWANIU Nie ustala się		
15.	ZALECENIA I INFORMACJE NIE BĘDĄCE PODSTAWĄ WYDAWANIA DECYZJI ADMINISTRACYJNYCH 1. dla zabudowy mieszkaniowej zaleca się: zastosowanie dachówki ceramicznej lub materiałów dachówkopodobnych w odcieniach zbliżonych do brązu, grafitu lub czerwieni 2. dla zabudowy towarzyszącej: dopuszcza się zastosowanie innych materiałów pokrycia dachu w kolorach zbliżonych do brązu,		

<p>grafitu, szarości lub czerwieni</p> <p>3. zaleca się zebranie wierzchniej warstwy gruntu w celu jego późniejszego wykorzystania,</p> <p>4. zaleca się stosowanie nawierzchni przepuszczalnej lub półprzepuszczalnej do utwardzenia dróg dojazdowych do budynków oraz miejsc postojowych na terenie działki</p> <p>5. część terenu położona w strefie uciążliwości komunikacyjnych od drogi wojewódzkiej nr 221</p>

STREFA D

Ustala się podział strefy D na 29 terenów oznaczonych symbolami trzycyfrowymi od 001 do 029

KARTA TERENU MIEJSCOWEGO PLANU ZAGOSPODAROWANIA PRZESTRZENNEGO GMINY NOWA KARCZMA W OBRĘBIE GEODEZYJNYM LUBAŃ

1.	NUMER	D001		POWIERZCHNIA	3,39 ha
2.	FUNKCJA	MN/U – teren zabudowy mieszkaniowej jednorodzinnej i usług			
3.	ZASADY OCHRONY I KSZTAŁTOWANIA ŁADU PRZESTRZENNEGO Stosuje się zasady określone w pkt. 4, 8				
4.	ZASADY KSZTAŁTOWANIA ZABUDOWY I ZAGOSPODAROWANIA TERENU				
	1) linie zabudowy:	maksymalne nieprzekraczalne w odległości: 20.0m od krawędzi jezdni drogi wojewódzkiej 12.0m od terenu leśnego 10.0m od terenu zieleni ekologiczno – krajobrazowej – dla nowej zabudowy od strony ulicy C096-KDL jak na rysunku planu pozostałe zgodnie z przepisami budowlanymi i drogowymi			
	2) wielkość powierzchni zabudowy w stosunku do powierzchni działki:	minimalna: nie ustala się maksymalna: dla zabudowy mieszkaniowej 20% dla usług i zabudowy mieszkaniowo - usługowej 30%			
	3) minimalny procent powierzchni biologicznie czynnej:	50% powierzchni działki budowlanej objętej inwestycją			
	4) intensywność zabudowy dla powierzchni działki budowlanej objętej inwestycją:	minimalna: nie ustala się maksymalna: dla zabudowy mieszkaniowej 0,5 dla usług i zabudowy mieszkaniowo – usługowej 0,7			
	5) wysokość zabudowy:	minimalna: nie ustala się maksymalna: dla zabudowy mieszkaniowej i usługowej 9,0 m dla zabudowy towarzyszącej 6,0 m			
	6) kształt dachu:	dla nowych obiektów: - dach stromy jako dwuspadowy, ewentualnie naczółkowy o kącie nachylenia połaci 30 ⁰ -45 ⁰ - dla obiektów z podwyższoną ścianką kolankową kąt nachylenia połaci 22°- 30°			
	7) gabaryty inne:	dowolne			
	8) zasady kształtowania zabudowy dla obiektów o zachowanych wartościowych elementach kulturowych oraz w ich sąsiedztwie	przy kształtowaniu zabudowy należy brać pod uwagę wymogi krajobrazu kulturowego wsi Lubań i gminy Nowa Karczma oraz kontynuację miejscowej tradycji przestrzennej i budowlanej elewacje z użyciem materiałów naturalnych: cegła, kamień naturalny, tynk, drewno, dachówka ceramiczna, gont, trzcina i inne. dopuszcza się pokrycie dachu bitumiczne w przypadku występowania takiego historycznego pokrycia kolorystyka elewacji w barwach naturalnych pastelowych, kolorystyka dachów w kolorach zbliżonych do naturalnych elementy małej architektury oraz ogrodzenia dostosowane kolorystyką oraz materiałami do istniejącej zabudowy , zakaz stosowania prefabrykowanych ogrodzeń betonowych			
	9) inne:	nie ustala się			
5.	ZASADY I WARUNKI SCALANIA I PODZIAŁU NIERUCHOMOŚCI Wielkość działki: minimalna – 1500 m ² , maksymalna – nie ustala się				
6.	ZASADY DOTYCZĄCE SYSTEMÓW KOMUNIKACJI I INFRASTRUKTURY TECHNICZNEJ				
	1) dostępność drogowa dla terenu:	D001	z ulicy C096-KDL i A034-KDZ poprzez istniejące zjazdy		
	2) parkingi:	co najmniej jedno miejsce postojowe na jedno mieszkanie na własnym terenie co najmniej jedno miejsce postojowe na 50m ² powierzchni użytkowej w usługach dla klientów i co najmniej jedno miejsce postojowe dla pojazdów zaopatrzenia do realizacji na własnym terenie			

	3) zaopatrzenie w wodę:	z sieci wodociągowej
	4) odprowadzenie ścieków komunalnych:	do kanalizacji sanitarnej,
	5) odprowadzenie wód opadowych:	zagospodarowanie na terenie lub do układu odwadniającego
	6) zaopatrzenie w energię elektryczną:	z sieci elektroenergetycznej
	7) zaopatrzenie w gaz:	z sieci gazowej lub gaz bezprzewodowy
	8) zaopatrzenie w ciepło:	z niskoemisyjnych źródeł lokalnych
	9) gospodarka odpadami:	regulowana odrębnymi przepisami
	10) telekomunikacja:	z sieci przewodowej lub bezprzewodowej
	11) planowane urządzenia i sieci magistralne:	nie ustala się
7.	ZASADY OCHRONY DZIEDZICTWA KULTUROWEGO, ZABYTKÓW, KRAJOBRAZU KULTUROWEGO ORAZ DÓBR KULTURY WSPÓŁCZESNEJ Fragment terenu znajduje się w obszarze zespołu ruralistycznego wsi pofolwarcznej z poł. XX w. Na terenie znajduje się obiekt o zachowanych wartościowych elementach kulturowych (budynek mieszkalny) oraz krzyż przydrożny. Stosuje się zasady określone w § 4 pkt. 2, 3.2, 5 i 6 oraz w karcie terenu pkt. 4, 8 ppkt. 2 i pkt. 15 ppkt. 1, 2	
8.	ZASADY OCHRONY ŚRODOWISKA I PRZYRODY 1. obowiązuje poziom hałasu w środowisku jak dla terenów przeznaczonych na cele mieszkaniowo - usługowe 2. lokalizowanie zieleni w formie grup drzew i krzewów zgodnych z miejscowymi warunkami siedliskowymi 3. gromadzenie wód opadowych w celu ich późniejszego wykorzystania 4. w przypadku realizacji parkingu terenowego lokalizacja zadrzewień w stosunku jedno drzewo na pięć miejsc postojowych	
9.	ZASADY KSZTAŁTOWANIA PRZESTRZENI PUBLICZNYCH Nie dotyczy	
10.	SPOSOBY I TERMINY TYMCZASOWEGO ZAGOSPODAROWANIA TERENU Nie ustala się	
11.	USTALENIA DOTYCZĄCE OBSZARÓW REHABILITACJI ISTNIEJĄCEJ ZABUDOWY I INFRASTRUKTURY TECHNICZNEJ, WYMAGAJĄCYCH PRZEKSZTAŁCEN LUB REKULTYWACJI Nie dotyczy	
12.	STAWKA PROCENTOWA, NA PODSTAWIE KTÓREJ USTALA SIĘ OPLATE, O KTÓREJ MOWA W ART. 36 UST. 4 15%	
13.	SPOSOBY ZAGOSPODAROWANIA TERENÓW LUB OBIEKTÓW PODLEGAJĄCYCH OCHRONIE NA PODSTAWIE ODRĘBNYCH PRZEPISÓW Nie dotyczy	
14.	SZCZEGÓLNE WARUNKI ZAGOSPODAROWANIA TERENÓW ORAZ OGRANICZENIA W ICH UŻYTKOWANIU Nie ustala się	
15.	ZALECENIA I INFORMACJE NIE BĘDĄCE PODSTAWĄ WYDAWANIA DECYZJI ADMINISTRACYJNYCH 1. dla zabudowy mieszkaniowej i usługowej zaleca się: zastosowanie dachówki ceramicznej lub materiałów dachówkopodobnych w odcieniach zbliżonych do brązu, grafitu lub czerwieni 2. dla zabudowy towarzyszącej: dopuszcza się zastosowanie innych materiałów pokrycia dachu w kolorach zbliżonych do brązu, grafitu, szarości lub czerwieni 3. zaleca się zebranie wierzchniej warstwy gruntu w celu jego późniejszego wykorzystania, 4. zaleca się stosowanie nawierzchni przepuszczalnej lub półprzepuszczalnej do utwardzenia dróg dojazdowych do budynków oraz miejsc postojowych na terenie działki 5. część terenu położona w strefie uciążliwości komunikacyjnych od drogi wojewódzkiej nr 221	

KARTA TERENU MIEJSCOWEGO PLANU ZAGOSPODAROWANIA PRZESTRZENNEGO GMINY NOWA KARCZMA W OBRĘBIE GEODEZYJNYM LUBAŃ

1.	NUMER	D002		POWIERZCHNIA	0,47 ha
2.	FUNKCJA	ZK – teren zieleni ekologiczno-krajobrazowej			
3.	ZASADY OCHRONY I KSZTAŁTOWANIA ŁADU PRZESTRZENNEGO Stosuje się zasady określone w pkt. 4, 8				
4.	ZASADY KSZTAŁTOWANIA ZABUDOWY I ZAGOSPODAROWANIA TERENU				

	nie dotyczy	
5.	ZASADY I WARUNKI SCALANIA I PODZIAŁU NIERUCHOMOŚCI Zgodnie z obowiązującymi przepisami odrębnymi	
6.	ZASADY DOTYCZĄCE SYSTEMÓW KOMUNIKACJI I INFRASTRUKTURY TECHNICZNEJ	
	1) dostępność drogowa dla terenu:	D002 z ulicy C096-KDL oraz poprzez tereny sąsiednie
	2) parkingi:	wyklucza się
	3) zaopatrzenie w wodę:	nie dotyczy
	4) odprowadzenie ścieków komunalnych:	nie dotyczy
	5) odprowadzenie wód opadowych:	nie dotyczy
	6) zaopatrzenie w energię elektryczną:	nie dotyczy
	7) zaopatrzenie w gaz:	nie dotyczy
	8) zaopatrzenie w ciepło:	nie dotyczy
	9) gospodarka odpadami:	nie dotyczy
	10) telekomunikacja:	nie dotyczy
	11) planowane urządzenia i sieci magistralne:	nie ustala się
7.	ZASADY OCHRONY DZIEDZICTWA KULTUROWEGO, ZABYTKÓW, KRAJOBRAZU KULTUROWEGO ORAZ DÓBR KULTURY WSPÓŁCZESNEJ Fragment terenu znajduje się w obszarze zespołu ruralistycznego wsi pofolwarczej z poł. XX w.	
8.	ZASADY OCHRONY ŚRODOWISKA I PRZYRODY Zgodnie z obowiązującymi przepisami odrębnymi	
9.	ZASADY KSZTAŁTOWANIA PRZESTRZENI PUBLICZNYCH Nie dotyczy	
10.	SPOSOBY I TERMINY TYMCZASOWEGO ZAGOSPODAROWANIA TERENU Nie ustala się	
11.	USTALENIA DOTYCZĄCE OBSZARÓW REHABILITACJI ISTNIEJĄCEJ ZABUDOWY I INFRASTRUKTURY TECHNICZNEJ, WYMAGAJĄCYCH PRZEKSZTAŁCENŃ LUB REKULTYWACJI Nie dotyczy	
12.	STAWKA PROCENTOWA, NA PODSTAWIE KTÓREJ USTALA SIĘ OPLATE, O KTÓREJ MOWA W ART. 36 UST. 4 Nie dotyczy	
13.	SPOSOBY ZAGOSPODAROWANIA TERENÓW LUB OBIEKTÓW PODLEGAJĄCYCH OCHRONIE NA PODSTAWIE ODRĘBNYCH PRZEPISÓW Nie dotyczy	
14.	SZCZEGÓLNE WARUNKI ZAGOSPODAROWANIA TERENÓW ORAZ OGRANICZENIA W ICH UŻYTKOWANIU Dopuszcza się użytkowanie rolnicze terenu - łąki i pastwiska	
15.	ZALECENIA I INFORMACJE NIE BĘDĄCE PODSTAWĄ WYDAWANIA DECYZJI ADMINISTRACYJNYCH Nie ustala się	

KARTA TERENU MIEJSCOWEGO PLANU ZAGOSPODAROWANIA PRZESTRZENNEGO GMINY NOWA KARCZMA W OBRĘBIE GEODEZYJNYM LUBAŃ

1.	NUMER	D003	POWIERZCHNIA	1,70 ha
2.	FUNKCJA	W – teren wód powierzchniowych – rzeka Kamionka		
3.	ZASADY OCHRONY I KSZTAŁTOWANIA ŁADU PRZESTRZENNEGO Stosuje się zasady określone w pkt. 4, 8			
4.	ZASADY KSZTAŁTOWANIA ZABUDOWY I ZAGOSPODAROWANIA TERENU nie dotyczy			
5.	ZASADY I WARUNKI SCALANIA I PODZIAŁU NIERUCHOMOŚCI Zgodnie z obowiązującymi przepisami odrębnymi			

6.	ZASADY DOTYCZĄCE SYSTEMÓW KOMUNIKACJI I INFRASTRUKTURY TECHNICZNEJ		
	1) dostępność drogowa dla terenu:	D003	z ulicy C096-KDL oraz poprzez tereny sąsiednie
	2) parkingi:	wyklucza się	
	3) zaopatrzenie w wodę:	nie dotyczy	
	4) odprowadzenie ścieków komunalnych:	nie dotyczy	
	5) odprowadzenie wód opadowych:	nie dotyczy	
	6) zaopatrzenie w energię elektryczną:	nie dotyczy	
	7) zaopatrzenie w gaz:	nie dotyczy	
	8) zaopatrzenie w ciepło:	nie dotyczy	
	9) gospodarka odpadami:	nie dotyczy	
	10) telekomunikacja:	nie dotyczy	
	11) planowane urządzenia i sieci magistralne:	nie ustala się	
7.	ZASADY OCHRONY DZIEDZICTWA KULTUROWEGO, ZABYTKÓW, KRAJOBRAZU KULTUROWEGO ORAZ DÓBR KULTURY WSPÓŁCZESNEJ Fragment terenu znajduje się w obszarze zespołu ruralistycznego wsi pofolwarczej z poł. XX w.		
8.	ZASADY OCHRONY ŚRODOWISKA I PRZYRODY 1. stosowanie materiałów naturalnych do umocnienia brzegów 2. należy chronić i zabezpieczyć przed zniszczeniem, zadrzewienia nadwodne		
9.	ZASADY KSZTAŁTOWANIA PRZESTRZENI PUBLICZNYCH Nie dotyczy		
10.	SPOSOBY I TERMINY TYMCZASOWEGO ZAGOSPODAROWANIA TERENU Nie ustala się		
11.	USTALENIA DOTYCZĄCE OBSZARÓW REHABILITACJI ISTNIEJĄCEJ ZABUDOWY I INFRASTRUKTURY TECHNICZNEJ, WYMAGAJĄCYCH PRZEKSZTAŁCEN LUB REKULTYWACJI Nie dotyczy		
12.	STAWKA PROCENTOWA, NA PODSTAWIE KTÓREJ USTALA SIĘ OPLATE, O KTÓREJ MOWA W ART. 36 UST. 4 Nie dotyczy		
13.	SPOSOBY ZAGOSPODAROWANIA TERENÓW LUB OBIEKTÓW PODLEGAJĄCYCH OCHRONIE NA PODSTAWIE ODREBNYCH PRZEPISÓW Nie ustala się		
14.	SZCZEGÓLNE WARUNKI ZAGOSPODAROWANIA TERENÓW ORAZ OGRANICZENIA W ICH UŻYTKOWANIU Nie ustala się		
15.	ZALECENIA I INFORMACJE NIE BĘDĄCE PODSTAWĄ WYDAWANIA DECYZJI ADMINISTRACYJNYCH Nie ustala się		

KARTA TERENU MIEJSCOWEGO PLANU ZAGOSPODAROWANIA PRZESTRZENNEGO GMINY NOWA KARCZMA W OBRĘBIE GEODEZYJNYM LUBAŃ

1.	NUMER	D004	POWIERZCHNIA	5,84 ha
2.	FUNKCJA	ZK – teren zieleni ekologiczno-krajobrazowej		
3.	ZASADY OCHRONY I KSZTAŁTOWANIA ŁADU PRZESTRZENNEGO Stosuje się zasady określone w pkt. 4, 8			
4.	ZASADY KSZTAŁTOWANIA ZABUDOWY I ZAGOSPODAROWANIA TERENU nie dotyczy			
5.	ZASADY I WARUNKI SCALANIA I PODZIAŁU NIERUCHOMOŚCI Zgodnie z obowiązującymi przepisami odrębnymi			
6.	ZASADY DOTYCZĄCE SYSTEMÓW KOMUNIKACJI I INFRASTRUKTURY TECHNICZNEJ			
	1) dostępność drogowa dla terenu:	D004	poprzez tereny sąsiednie	

	2) parkingi:	wyklucza się
	3) zaopatrzenie w wodę:	nie dotyczy
	4) odprowadzenie ścieków komunalnych:	nie dotyczy
	5) odprowadzenie wód opadowych:	nie dotyczy
	6) zaopatrzenie w energię elektryczną:	nie dotyczy
	7) zaopatrzenie w gaz:	nie dotyczy
	8) zaopatrzenie w ciepło:	nie dotyczy
	9) gospodarka odpadami:	nie dotyczy
	10) telekomunikacja:	nie dotyczy
	11) planowane urządzenia i sieci magistralne:	nie ustala się
7.	ZASADY OCHRONY DZIEDZICTWA KULTUROWEGO, ZABYTKÓW, KRAJOBRAZU KULTUROWEGO ORAZ DÓBR KULTURY WSPÓŁCZESNEJ Fragment terenu znajduje się w obszarze zespołu ruralistycznego wsi pofolwarczej z poł. XX w.	
8.	ZASADY OCHRONY ŚRODOWISKA I PRZYRODY Zgodnie z obowiązującymi przepisami odrębnymi	
9.	ZASADY KSZTAŁTOWANIA PRZESTRZENI PUBLICZNYCH Nie dotyczy	
10.	SPOSOBY I TERMINY TYMCZASOWEGO ZAGOSPODAROWANIA TERENU Nie ustala się	
11.	USTALENIA DOTYCZĄCE OBSZARÓW REHABILITACJI ISTNIEJĄCEJ ZABUDOWY I INFRASTRUKTURY TECHNICZNEJ, WYMAGAJĄCYCH PRZEKSZTAŁCENI LUB REKULTYWACJI Nie dotyczy	
12.	STAWKA PROCENTOWA, NA PODSTAWIE KTÓREJ USTALA SIĘ OPLATĘ, O KTÓREJ MOWA W ART. 36 UST. 4 Nie dotyczy	
13.	SPOSOBY ZAGOSPODAROWANIA TERENÓW LUB OBIEKTÓW PODLEGAJĄCYCH OCHRONIE NA PODSTAWIE ODRĘBNYCH PRZEPISÓW Nie dotyczy	
14.	SZCZEGÓLNE WARUNKI ZAGOSPODAROWANIA TERENÓW ORAZ OGRANICZENIA W ICH UŻYTKOWANIU Dopuszcza się użytkowanie rolnicze terenu - łąki i pastwiska	
15.	ZALECENIA I INFORMACJE NIE BĘDĄCE PODSTAWĄ WYDAWANIA DECYZJI ADMINISTRACYJNYCH Nie ustala się	

KARTA TERENU MIEJSCOWEGO PLANU ZAGOSPODAROWANIA PRZESTRZENNEGO GMINY NOWA KARCZMA W OBRĘBIE GEODEZYJNYM LUBAŃ

1.	NUMER	D005		POWIERZCHNIA	0,48 ha
2.	FUNKCJA	ZD – teren ogrodów działkowych			
3.	ZASADY OCHRONY I KSZTAŁTOWANIA ŁADU PRZESTRZENNEGO Stosuje się zasady określone w pkt. 4, 8				
4.	ZASADY KSZTAŁTOWANIA ZABUDOWY I ZAGOSPODAROWANIA TERENU				
	1) linie zabudowy:	maksymalne nieprzekraczalne zgodnie z przepisami budowlanymi i drogowymi			
	2) wielkość powierzchni zabudowy w stosunku do powierzchni działki:	minimalna: nie ustala się maksymalna: 25.0m ²			
	3) minimalny procent powierzchni biologicznie czynnej:	nie dotyczy			
	4) intensywność zabudowy dla powierzchni działki budowlanej objętej inwestycją:	nie dotyczy			

	5) wysokość zabudowy:	nie dotyczy	
	6) kształt dachu:	nie dotyczy	
	7) gabaryty inne:	dowolne	
	8) formy zabudowy:	wolnostojące	
	9) inne:	nie ustala się	
5.	ZASADY I WARUNKI SCALANIA I PODZIAŁU NIERUCHOMOŚCI Zgodnie z obowiązującymi przepisami odrębnymi		
6.	ZASADY DOTYCZĄCE SYSTEMÓW KOMUNIKACJI I INFRASTRUKTURY TECHNICZNEJ		
	1) dostępność drogowa dla terenu:	D005	z ulicy C096-KDL
	2) parkingi:	wyklucza się	
	3) zaopatrzenie w wodę:	z sieci wodociągowej	
	4) odprowadzenie ścieków komunalnych:	do kanalizacji sanitarnej	
	5) odprowadzenie wód opadowych:	zagospodarowanie na terenie lub do układu odwadniającego	
	6) zaopatrzenie w energię elektryczną:	z sieci elektroenergetycznej	
	7) zaopatrzenie w gaz:	nie dotyczy	
	8) zaopatrzenie w ciepło:	nie dotyczy	
	9) gospodarka odpadami:	regulowana odrębnymi przepisami	
	10) telekomunikacja:	z sieci przewodowej lub bezprzewodowej	
	11) planowane urządzenia i sieci magistralne:	nie ustala się	
7.	ZASADY OCHRONY DZIEDZICTWA KULTUROWEGO, ZABYTKÓW, KRAJOBRAZU KULTUROWEGO ORAZ DÓBR KULTURY WSPÓŁCZESNEJ Fragment terenu znajduje się w obszarze zespołu ruralistycznego wsi pofolwarcznej z poł. XX w. Stosuje się zasady określone w § 4 pkt. 2, 3.2, 5 i 6 oraz w karcie terenu pkt. 4		
8.	ZASADY OCHRONY ŚRODOWISKA I PRZYRODY Zgodnie z obowiązującymi przepisami odrębnymi		
9.	ZASADY KSZTAŁTOWANIA PRZESTRZENI PUBLICZNYCH Nie dotyczy		
10.	SPOSOBY I TERMINY TYMCZASOWEGO ZAGOSPODAROWANIA TERENU Nie ustala się		
11.	USTALENIA DOTYCZĄCE OBSZARÓW REHABILITACJI ISTNIEJĄCEJ ZABUDOWY I INFRASTRUKTURY TECHNICZNEJ, WYMAGAJĄCYCH PRZEKSZTAŁCEŃ LUB REKULTYWACJI Nie dotyczy		
12.	STAWKA PROCENTOWA, NA PODSTAWIE KTÓREJ USTALA SIĘ OPLATE, O KTÓREJ MOWA W ART. 36 UST. 4 Nie dotyczy		
13.	SPOSOBY ZAGOSPODAROWANIA TERENÓW LUB OBIEKTÓW PODLEGAJĄCYCH OCHRONIE NA PODSTAWIE ODRĘBNYCH PRZEPISÓW Nie dotyczy		
14.	SZCZEGÓLNE WARUNKI ZAGOSPODAROWANIA TERENÓW ORAZ OGRANICZENIA W ICH UŻYTKOWANIU Nie ustala się		
15.	ZALECENIA I INFORMACJE NIE BĘDĄCE PODSTAWĄ WYDAWANIA DECYZJI ADMINISTRACYJNYCH Nie ustala się		

KARTA TERENU MIEJSCOWEGO PLANU ZAGOSPODAROWANIA PRZESTRZENNEGO GMINY NOWA KARCZMA W OBRĘBIE GEODEZYJNYM LUBAŃ

1.	NUMER	D006		POWIERZCHNIA	0,84 ha
2.	FUNKCJA	MN – teren zabudowy mieszkaniowej jednorodzinnej			

3.	ZASADY OCHRONY I KSZTAŁTOWANIA ŁADU PRZESTRZENNEGO Stosuje się zasady określone w pkt. 4, 8	
4.	ZASADY KSZTAŁTOWANIA ZABUDOWY I ZAGOSPODAROWANIA TERENU	
	1) linie zabudowy:	maksymalne nieprzekraczalne w odległości: 10.0m od terenu zieleni ekologiczno – krajobrazowej 6.0m od strony ulicy C096-KDL dla istniejącej zabudowy mieszkaniowej od terenu ulicy C096-KDL jak na rysunku planu pozostałe zgodnie z przepisami budowlanymi i drogowymi
	2) wielkość powierzchni zabudowy w stosunku do powierzchni działki:	minimalna: nie ustala się maksymalna: 20%
	3) minimalny procent powierzchni biologicznie czynnej:	50% powierzchni działki budowlanej objętej inwestycją
	4) intensywność zabudowy dla powierzchni działki budowlanej objętej inwestycją:	minimalna: nie ustala się maksymalna: 0,5
	5) wysokość zabudowy:	minimalna: nie ustala się maksymalna: dla zabudowy mieszkaniowej 9,0 m dla zabudowy towarzyszącej 6,0 m
	6) kształt dachu:	dla nowych obiektów: - dach stromy jako dwuspadowy, ewentualnie naczółkowy o kącie nachylenia połaci 30° -45° - dla obiektów z podwyższoną ścianką kolankową kąt nachylenia połaci 22°- 30°
	7) gabaryty inne:	dowolne
	8) zasady kształtowania zabudowy dla obiektów o zachowanych wartościowych elementach kulturowych oraz w ich sąsiedztwie	przy kształtowaniu zabudowy należy brać pod uwagę wymogi krajobrazu kulturowego wsi Lubań i gminy Nowa Karczma oraz kontynuację miejscowej tradycji przestrzennej i budowlanej elewacje z użyciem materiałów naturalnych: cegła, kamień naturalny, tynk, drewno, dachówka ceramiczna, gont, trzcina i inne. dopuszcza się pokrycie dachu bitumiczne w przypadku występowania takiego historycznego pokrycia kolorystyka elewacji w barwach naturalnych pastelowych, kolorystyka dachów w kolorach zbliżonych do naturalnych elementy małej architektury oraz ogrodzenia dostosowane kolorystyką oraz materiałami do istniejącej zabudowy , zakaz stosowania prefabrykowanych ogrodzeń betonowych
	9) inne:	nie ustala się
5.	ZASADY I WARUNKI SCALANIA I PODZIAŁU NIERUCHOMOŚCI Wielkość działki: minimalna – 1500 m ² , maksymalna – nie ustala się	
6.	ZASADY DOTYCZĄCE SYSTEMÓW KOMUNIKACJI I INFRASTRUKTURY TECHNICZNEJ	
	1) dostępność drogowa dla terenu:	D006 z ulicy C096-KDL i z ciągu pieszo-jezdnego D008-KX
	2) parkingi:	co najmniej dwa miejsca postojowe na jedno mieszkanie na własnym terenie
	3) zaopatrzenie w wodę:	z sieci wodociągowej
	4) odprowadzenie ścieków komunalnych:	do kanalizacji sanitarnej,
	5) odprowadzenie wód opadowych:	zagospodarowanie na terenie lub do układu odwadniającego
	6) zaopatrzenie w energię elektryczną:	z sieci elektroenergetycznej
	7) zaopatrzenie w gaz:	z sieci gazowej lub gaz bezprzewodowy
	8) zaopatrzenie w ciepło:	z niskoemisyjnych źródeł lokalnych
	9) gospodarka odpadami:	regulowana odrębnymi przepisami
	10) telekomunikacja:	z sieci przewodowej lub bezprzewodowej
	11) planowane urządzenia i sieci magistralne:	nie ustala się
7.	ZASADY OCHRONY DZIEDZICTWA KULTUROWEGO, ZABYTKÓW, KRAJOBRAZU KULTUROWEGO ORAZ DÓBR KULTURY WSPÓŁCZESNEJ Teren znajduje się w obszarze zespołu ruralistycznego wsi pofolwarcznej z poł. XX w. Na terenie znajduje się obiekt o zachowanych wartościowych elementach kulturowych (budynek mieszkalny) oraz obiekt o zachowanych wartościach kulturowych (budynek gospodarczy). Stosuje się zasady określone w § 4 pkt. 1, 2, 3.2, 5 i 6 oraz w karcie terenu pkt. 4, 8 ppkt. 2 i pkt. 15 ppkt. 1, 2	
8.	ZASADY OCHRONY ŚRODOWISKA I PRZYRODY	

	1. obowiązuje poziom hałasu w środowisku jak dla terenów przeznaczonych pod zabudowę mieszkaniową jednorodzinną 2. lokalizowanie zieleni w formie grup drzew i krzewów zgodnych z miejscowymi warunkami siedliskowymi 3. gromadzenie wód opadowych w celu ich późniejszego wykorzystania
9.	ZASADY KSZTAŁTOWANIA PRZESTRZENI PUBLICZNYCH Nie dotyczy
10.	SPOSOBY I TERMINY TYMCZASOWEGO ZAGOSPODAROWANIA TERENU Nie ustala się
11.	USTALENIA DOTYCZĄCE OBSZARÓW REHABILITACJI ISTNIEJĄCEJ ZABUDOWY I INFRASTRUKTURY TECHNICZNEJ, WYMAGAJĄCYCH PRZEKSZTAŁCEŃ LUB REKULTYWACJI Nie dotyczy
12.	STAWKA PROCENTOWA, NA PODSTAWIE KTÓREJ USTALA SIĘ OPLATE, O KTÓREJ MOWA W ART. 36 UST. 4 15%
13.	SPOSOBY ZAGOSPODAROWANIA TERENÓW LUB OBIEKTÓW PODLEGAJĄCYCH OCHRONIE NA PODSTAWIE ODREBNYCH PRZEPISÓW Nie dotyczy
14.	SZCZEGÓLNE WARUNKI ZAGOSPODAROWANIA TERENÓW ORAZ OGRANICZENIA W ICH UŻYTKOWANIU Nie ustala się
15.	ZALECENIA I INFORMACJE NIE BĘDĄCE PODSTAWĄ WYDAWANIA DECYZJI ADMINISTRACYJNYCH 1. dla zabudowy mieszkaniowej zaleca się: zastosowanie dachówki ceramicznej lub materiałów dachówkopodobnych w odcieniach zbliżonych do brązu, grafitu lub czerwieni 2. dla zabudowy towarzyszącej: dopuszcza się zastosowanie innych materiałów pokrycia dachu w kolorach zbliżonych do brązu, grafitu, szarości lub czerwieni 3. zaleca się zebranie wierzchniej warstwy gruntu w celu jego późniejszego wykorzystania, 4. zaleca się stosowanie nawierzchni przepuszczalnej lub półprzepuszczalnej do utwardzenia dróg dojazdowych do budynków oraz miejsc postojowych na terenie działki

KARTA TERENU MIEJSCOWEGO PLANU ZAGOSPODAROWANIA PRZESTRZENNEGO GMINY NOWA KARCZMA W OBRĘBIE GEODEZYJNYM LUBAŃ

1.	NUMER	D007		POWIERZCHNIA	1,20 ha
2.	FUNKCJA	UI – teren urządzeń infrastruktury technicznej – oczyszczalnia ścieków			
3.	ZASADY OCHRONY I KSZTAŁTOWANIA ŁADU PRZESTRZENNEGO Stosuje się zasady określone w pkt. 4, 8				
4.	ZASADY KSZTAŁTOWANIA ZABUDOWY I ZAGOSPODAROWANIA TERENU				
	1) linie zabudowy:	maksymalne nieprzekraczalne w odległości: 12.0m od terenu leśnego pozostałe zgodnie z przepisami budowlanymi i drogowymi			
	2) wielkość powierzchni zabudowy w stosunku do powierzchni działki:	minimalna: nie ustala się maksymalna: 70%			
	3) minimalny procent powierzchni biologicznie czynnej:	10% powierzchni działki budowlanej objętej inwestycją			
	4) intensywność zabudowy dla powierzchni działki budowlanej objętej inwestycją:	minimalna: nie ustala się maksymalna: 0,7			
	5) wysokość zabudowy:	minimalna: nie ustala się maksymalna: 10,0 m			
	6) kształt dachu:	dla nowych obiektów: dach stromy o kącie nachylenia połaci do 45 ⁰			
	7) gabaryty inne:	dowolne			
	8) formy zabudowy:	wolnostojące			
	9) inne:	nie ustala się			
5.	ZASADY I WARUNKI SCALANIA I PODZIAŁU NIERUCHOMOŚCI Zgodnie z obowiązującymi przepisami odrębnymi				
6.	ZASADY DOTYCZĄCE SYSTEMÓW KOMUNIKACJI I INFRASTRUKTURY TECHNICZNEJ				
	1) dostępność drogowa dla terenu:	D007	z ciągu pieszo-jezdnego D008-KX		

	2) parkingi:	nie ustala się
	3) zaopatrzenie w wodę:	z sieci wodociągowej
	4) odprowadzenie ścieków komunalnych:	do kanalizacji sanitarnej
	5) odprowadzenie wód opadowych:	zagospodarowanie na terenie lub do układu odwadniającego
	6) zaopatrzenie w energię elektryczną:	z sieci elektroenergetycznej
	7) zaopatrzenie w gaz:	z sieci gazowej lub gaz bezprzewodowy
	8) zaopatrzenie w ciepło:	z niskoemisyjnych źródeł lokalnych
	9) gospodarka odpadami:	regulowana odrębnymi przepisami
	10) telekomunikacja:	z sieci przewodowej lub bezprzewodowej
	11) planowane urządzenia i sieci magistralne:	nie ustala się
7.	ZASADY OCHRONY DZIEDZICTWA KULTUROWEGO, ZABYTKÓW, KRAJOBRAZU KULTUROWEGO ORAZ DÓBR KULTURY WSPÓŁCZESNEJ Nie dotyczy	
8.	ZASADY OCHRONY ŚRODOWISKA I PRZYRODY Zgodnie z obowiązującymi przepisami odrębnymi	
9.	ZASADY KSZTAŁTOWANIA PRZESTRZENI PUBLICZNYCH Nie dotyczy	
10.	SPOSOBY I TERMINY TYMCZASOWEGO ZAGOSPODAROWANIA TERENU Nie ustala się	
11.	USTALENIA DOTYCZĄCE OBSZARÓW REHABILITACJI ISTNIEJĄCEJ ZABUDOWY I INFRASTRUKTURY TECHNICZNEJ, WYMAGAJĄCYCH PRZEKSZTAŁCEŃ LUB REKULTYWACJI Nie dotyczy	
12.	STAWKA PROCENTOWA, NA PODSTAWIE KTÓREJ USTALA SIĘ OPLATE, O KTÓREJ MOWA W ART. 36 UST. 4 Nie dotyczy	
13.	SPOSOBY ZAGOSPODAROWANIA TERENÓW LUB OBIEKTÓW PODLEGAJĄCYCH OCHRONIE NA PODSTAWIE ODRĘBNYCH PRZEPISÓW Nie dotyczy	
14.	SZCZEGÓLNE WARUNKI ZAGOSPODAROWANIA TERENÓW ORAZ OGRANICZENIA W ICH UŻYTKOWANIU Dopuszcza się składowanie i segregowanie odpadów w tym odpadów niebezpiecznych	
15.	ZALECENIA I INFORMACJE NIE BĘDĄCE PODSTAWĄ WYDAWANIA DECYZJI ADMINISTRACYJNYCH Nie ustala się	

KARTA TERENU MIEJSCOWEGO PLANU ZAGOSPODAROWANIA PRZESTRZENNEGO GMINY NOWA KARCZMA W OBRĘBIE GEODEZYJNYM LUBAŃ

1.	NUMER	D008	POWIERZCHNIA	0,05 ha
2.	FUNKCJA	KX – teren ciągu pieszo - jezdnego		
3.	ZASADY OCHRONY I KSZTAŁTOWANIA ŁADU PRZESTRZENNEGO Stosuje się zasady określone w pkt. 4, 8			
4.	ZASADY KSZTAŁTOWANIA ZABUDOWY I ZAGOSPODAROWANIA TERENU nie dotyczy			
5.	ZASADY I WARUNKI SCALANIA I PODZIAŁU NIERUCHOMOŚCI Zgodnie z obowiązującymi przepisami odrębnymi			
6.	ZASADY DOTYCZĄCE SYSTEMÓW KOMUNIKACJI I INFRASTRUKTURY TECHNICZNEJ			
	1) dostępność drogowa dla terenu:	D008	z ulicy C096-KDL	
	2) parkingi:	dopuszcza się		
	3) zaopatrzenie w wodę:	z sieci wodociągowej		
	4) odprowadzenie ścieków komunalnych:	nie dotyczy		
	5) odprowadzenie wód opadowych:	zagospodarowanie na terenie lub do układu odwadniającego		

	6) zaopatrzenie w energię elektryczną:	z sieci elektroenergetycznej
	7) zaopatrzenie w gaz:	nie dotyczy
	8) zaopatrzenie w ciepło:	nie dotyczy
	9) gospodarka odpadami:	regulowana odrębnymi przepisami
	10) telekomunikacja:	z sieci przewodowej lub bezprzewodowej
	11) planowane urządzenia i sieci magistralne:	nie ustala się
7.	ZASADY OCHRONY DZIEDZICTWA KULTUROWEGO, ZABYTKÓW, KRAJOBRAZU KULTUROWEGO ORAZ DÓBR KULTURY WSPÓŁCZESNEJ Teren znajduje się w obszarze zespołu ruralistycznego wsi pofolwarcznej z poł. XX w. Stosuje się zasady określone w § 4 pkt. 3.26 oraz w karcie terenu pkt. 9	
8.	ZASADY OCHRONY ŚRODOWISKA I PRZYRODY Zgodnie z obowiązującymi przepisami odrębnymi	
9.	ZASADY KSZTAŁTOWANIA PRZESTRZENI PUBLICZNYCH	
	1) mała architektura:	dopuszcza się
	2) nośniki reklamowe:	zakaz lokalizacji
	3) tymczasowe obiekty usługowo-handlowe:	zakaz lokalizacji
	4) urządzenia techniczne:	dopuszcza się
	5) zieleń:	dopuszcza się
10.	SPOSOBY I TERMINY TYMCZASOWEGO ZAGOSPODAROWANIA TERENU Nie ustala się	
11.	USTALENIA DOTYCZĄCE OBSZARÓW REHABILITACJI ISTNIEJĄCEJ ZABUDOWY I INFRASTRUKTURY TECHNICZNEJ, WYMAGAJĄCYCH PRZEKSZTAŁCENŃ LUB REKULTYWACJI Nie dotyczy	
12.	STAWKA PROCENTOWA, NA PODSTAWIE KTÓREJ USTALA SIĘ OPLATĘ, O KTÓREJ MOWA W ART. 36 UST. 4 Nie dotyczy	
13.	SPOSOBY ZAGOSPODAROWANIA TERENÓW LUB OBIEKTÓW PODLEGAJĄCYCH OCHRONIE NA PODSTAWIE ODRĘBNYCH PRZEPISÓW Nie ustala się	
14.	SZCZEGÓLNE WARUNKI ZAGOSPODAROWANIA TERENÓW ORAZ OGRANICZENIA W ICH UŻYTKOWANIU szerokość ciągu pieszo - jezdnego wynosi minimum 5.0 m – jak na rysunku planu	
15.	ZALECENIA I INFORMACJE NIE BĘDĄCE PODSTAWĄ WYDAWANIA DECYZJI ADMINISTRACYJNYCH zaleca się stosowanie nawierzchni półprzepuszczalnej do utwardzenia nawierzchni	

KARTA TERENU MIEJSCOWEGO PLANU ZAGOSPODAROWANIA PRZESTRZENNEGO GMINY NOWA KARCZMA W OBRĘBIE GEODEZYJNYM LUBAŃ

1.	NUMER	D009	POWIERZCHNIA	1,35 ha
2.	FUNKCJA	MN – teren zabudowy mieszkaniowej jednorodzinnej		
3.	ZASADY OCHRONY I KSZTAŁTOWANIA ŁADU PRZESTRZENNEGO Stosuje się zasady określone w pkt. 4, 8			
4.	ZASADY KSZTAŁTOWANIA ZABUDOWY I ZAGOSPODAROWANIA TERENU			
	1) linie zabudowy:	maksymalne nieprzekraczalne w odległości: 12.0m od terenu leśnego – dla nowej zabudowy 6.0m od terenu ulicy C096-KDL dla istniejącej zabudowy mieszkaniowej od terenu ulicy C096-KDL jak na rysunku planu pozostałe zgodnie z przepisami budowlanymi i drogowymi		
	2) wielkość powierzchni zabudowy w stosunku do powierzchni działki:	minimalna: nie ustala się maksymalna: 20%		
	3) minimalny procent powierzchni biologicznie czynnej:	50% powierzchni działki budowlanej objętej inwestycją		
	4) intensywność zabudowy dla	minimalna: nie ustala się		

	powierzchni działki budowlanej objętej inwestycją:	maksymalna: 0,5	
	5) wysokość zabudowy:	minimalna: nie ustala się maksymalna: dla zabudowy mieszkaniowej 9,0 m dla zabudowy towarzyszącej 6,0 m	
	6) kształt dachu:	dla nowych obiektów: - dach stromy jako dwuspadowy, ewentualnie naczółkowy o kącie nachylenia połaci 30°-45° - dla obiektów z podwyższoną ścianką kolankową kąt nachylenia połaci 22°- 30°,	
	7) gabaryty inne:	dowolne	
	8) zasady kształtowania zabudowy dla obiektów o zachowanych wartościowych elementach kulturowych oraz w ich sąsiedztwie	przy kształtowaniu zabudowy należy brać pod uwagę wymogi krajobrazu kulturowego wsi Lubań i gminy Nowa Karczma oraz kontynuację miejscowej tradycji przestrzennej i budowlanej elewacje z użyciem materiałów naturalnych: cegła, kamień naturalny, tynk, drewno, dachówka ceramiczna, gont, trzcina i inne. - dopuszcza się pokrycie dachu bitumiczne w przypadku występowania takiego historycznego pokrycia kolorystyka elewacji w barwach naturalnych pastelowych, kolorystyka dachów w kolorach zbliżonych do naturalnych elementy małej architektury oraz ogrodzenia dostosowane kolorystyką oraz materiałami do istniejącej zabudowy , zakaz stosowania prefabrykowanych ogrodzeń betonowych	
	9) inne:	nie ustala się	
5.	ZASADY I WARUNKI SCALANIA I PODZIAŁU NIERUCHOMOŚCI Wielkość działki: minimalna – 900 m ² , maksymalna – nie ustala się		
6.	ZASADY DOTYCZĄCE SYSTEMÓW KOMUNIKACJI I INFRASTRUKTURY TECHNICZNEJ		
	1) dostępność drogowa dla terenu:	D009	z ulicy C096-KD i z ciągu pieszo – jezdni D008-KX
	2) parkingi:	co najmniej dwa miejsca postojowe na jedno mieszkanie na własnym terenie	
	3) zaopatrzenie w wodę:	z sieci wodociągowej	
	4) odprowadzenie ścieków komunalnych:	do kanalizacji sanitarnej,	
	5) odprowadzenie wód opadowych:	zagospodarowanie na terenie lub do układu odwadniającego	
	6) zaopatrzenie w energię elektryczną:	z sieci elektroenergetycznej	
	7) zaopatrzenie w gaz:	z sieci gazowej lub gaz bezprzewodowy	
	8) zaopatrzenie w ciepło:	z niskoemisyjnych źródeł lokalnych	
	9) gospodarka odpadami:	regulowana odrębnymi przepisami	
	10) telekomunikacja:	z sieci przewodowej lub bezprzewodowej	
	11) planowane urządzenia i sieci magistralne:	nie ustala się	
7.	ZASADY OCHRONY DZIEDZICTWA KULTUROWEGO, ZABYTKÓW, KRAJOBRAZU KULTUROWEGO ORAZ DÓBR KULTURY WSPÓŁCZESNEJ Fragment terenu znajduje się w obszarze zespołu ruralistycznego wsi pofolwarcznej z poł. XX w. Na terenie znajdują się obiekty o zachowanych wartościowych elementach kulturowych (budynki mieszkalne). Stosuje się zasady określone w § 4 pkt., 2, 3.2, 5 i 6 oraz w karcie terenu pkt. 4, 8 ppkt. 2 i pkt. 15 ppkt. 1, 2		
8.	ZASADY OCHRONY ŚRODOWISKA I PRZYRODY 1. obowiązuje poziom hałasu w środowisku jak dla terenów przeznaczonych pod zabudowę mieszkaniową jednorodzinną 2. lokalizowanie zieleni w formie grup drzew i krzewów zgodnych z miejscowymi warunkami siedliskowymi 3. gromadzenie wód opadowych w celu ich późniejszego wykorzystania		
9.	ZASADY KSZTAŁTOWANIA PRZESTRZENI PUBLICZNYCH Nie dotyczy		
10.	SPOSODY I TERMINY TYMCZASOWEGO ZAGOSPODAROWANIA TERENU Nie ustala się		
11.	USTALENIA DOTYCZĄCE OBSZARÓW REHABILITACJI ISTNIEJĄCEJ ZABUDOWY I INFRASTRUKTURY TECHNICZNEJ, WYMAGAJĄCYCH PRZEKSZTAŁCEN LUB REKULTYWACJI Nie dotyczy		
12.	STAWKA PROCENTOWA, NA PODSTAWIE KTÓREJ USTALA SIĘ OPŁATĘ, O KTÓREJ MOWA W ART. 36 UST. 4 15%		
13.	SPOSODY ZAGOSPODAROWANIA TERENÓW LUB OBIEKTÓW PODLEGAJĄCYCH OCHRONIE NA PODSTAWIE ODRĘBNYCH PRZEPISÓW Nie dotyczy		

14.	SZCZEGÓLNE WARUNKI ZAGOSPODAROWANIA TERENÓW ORAZ OGRANICZENIA W ICH UŻYTKOWANIU Minimalna powierzchnia działki budowlanej przeznaczonej pod zabudowę mieszkaniową – 900m ² - na działkach o mniejszej powierzchni obowiązuje zakaz zabudowy
15.	ZALECENIA I INFORMACJE NIE BĘDĄCE PODSTAWĄ WYDAWANIA DECYZJI ADMINISTRACYJNYCH 1. dla zabudowy mieszkaniowej zaleca się: zastosowanie dachówki ceramicznej lub materiałów dachówkopodobnych w odcieniach zbliżonych do brązu, grafitu lub czerwieni 2. dla zabudowy towarzyszącej: dopuszcza się zastosowanie innych materiałów pokrycia dachu w kolorach zbliżonych do brązu, grafitu, szarości lub czerwieni 3. zaleca się zebranie wierzchniej warstwy gruntu w celu jego późniejszego wykorzystania, 4. zaleca się stosowanie nawierzchni przepuszczalnej lub półprzepuszczalnej do utwardzenia dróg dojazdowych do budynków oraz miejsc postojowych na terenie działki

KARTA TERENU MIEJSCOWEGO PLANU ZAGOSPODAROWANIA PRZESTRZENNEGO GMINY NOWA KARCZMA W OBRĘBIE GEODEZYJNYM LUBAŃ

1.	NUMER	D010	POWIERZCHNIA
2.	FUNKCJA	ZL – teren leśny	
3.	ZASADY OCHRONY I KSZTAŁTOWANIA ŁADU PRZESTRZENNEGO Stosuje się zasady określone w pkt. 4, 8		
4.	ZASADY KSZTAŁTOWANIA ZABUDOWY I ZAGOSPODAROWANIA TERENU nie dotyczy		
5.	ZASADY I WARUNKI SCALANIA I PODZIAŁU NIERUCHOMOŚCI Zgodnie z obowiązującymi przepisami odrębnymi		
6.	ZASADY DOTYCZĄCE SYSTEMÓW KOMUNIKACJI I INFRASTRUKTURY TECHNICZNEJ		
	1) dostępność drogowa dla terenu:	D010	z ulicy C096-KDL oraz poprzez tereny sąsiednie
	2) parkingi:	wyklucza się	
	3) zaopatrzenie w wodę:	nie dotyczy	
	4) odprowadzenie ścieków komunalnych:	nie dotyczy	
	5) odprowadzenie wód opadowych:	nie ustala się	
	6) zaopatrzenie w energię elektryczną:	nie dotyczy	
	7) zaopatrzenie w gaz:	nie dotyczy	
	8) zaopatrzenie w ciepło:	nie dotyczy	
	9) gospodarka odpadami:	nie dotyczy	
	10) telekomunikacja:	nie dotyczy	
	11) planowane urządzenia i sieci magistralne:	nie ustala się	
7.	ZASADY OCHRONY DZIEDZICTWA KULTUROWEGO, ZABYTKÓW, KRAJOBRAZU KULTUROWEGO ORAZ DÓBR KULTURY Nie dotyczy		
8.	ZASADY OCHRONY ŚRODOWISKA I PRZYRODY Zgodnie z obowiązującymi przepisami odrębnymi		
9.	ZASADY KSZTAŁTOWANIA PRZESTRZENI PUBLICZNYCH Nie dotyczy		
10.	SPOSOBY I TERMINY TYMCZASOWEGO ZAGOSPODAROWANIA TERENU Nie ustala się		
11.	USTALENIA DOTYCZĄCE OBSZARÓW REHABILITACJI ISTNIEJĄCEJ ZABUDOWY I INFRASTRUKTURY TECHNICZNEJ, WYMAGAJĄCYCH PRZEKSZTAŁCEŃ LUB REKULTYWACJI Nie dotyczy		
12.	STAWKA PROCENTOWA, NA PODSTAWIE KTÓREJ USTALA SIĘ OPLATĘ, O KTÓREJ MOWA W ART. 36 UST. 4 Nie dotyczy		
13.	SPOSOBY ZAGOSPODAROWANIA TERENÓW LUB OBIEKTÓW PODLEGAJĄCYCH OCHRONIE NA PODSTAWIE ODREBNYCH Nie dotyczy		
14.	SZCZEGÓLNE WARUNKI ZAGOSPODAROWANIA TERENÓW ORAZ OGRANICZENIA		

	W ICH UŻYTKOWANIU Nie ustala się
15.	ZALECENIA I INFORMACJE NIE BĘDĄCE PODSTAWĄ WYDAWANIA DECYZJI ADMINISTRACYJNYCH Nie ustala się

**KARTA TERENU MIEJSCOWEGO PLANU ZAGOSPODAROWANIA PRZESTRZENNEGO GMINY
NOWA KARCZMA W OBRĘBIE GEODEZYJNYM LUBAŃ**

1.	NUMER	D011		POWIERZCHNIA	0,41 ha
2.	FUNKCJA	ZK – teren zieleni ekologiczno-krajobrazowej			
3.	ZASADY OCHRONY I KSZTAŁTOWANIA ŁADU PRZESTRZENNEGO Stosuje się zasady określone w pkt. 4, 8				
4.	ZASADY KSZTAŁTOWANIA ZABUDOWY I ZAGOSPODAROWANIA TERENU nie dotyczy				
5.	ZASADY I WARUNKI SCALANIA I PODZIAŁU NIERUCHOMOŚCI Zgodnie z obowiązującymi przepisami odrębnymi				
6.	ZASADY DOTYCZĄCE SYSTEMÓW KOMUNIKACJI I INFRASTRUKTURY TECHNICZNEJ				
	1) dostępność drogowa dla terenu:	D011	poprzez tereny sąsiednie		
	2) parkingi:	wyklucza się			
	3) zaopatrzenie w wodę:	nie dotyczy			
	4) odprowadzenie ścieków komunalnych:	nie dotyczy			
	5) odprowadzenie wód opadowych:	nie dotyczy			
	6) zaopatrzenie w energię elektryczną:	nie dotyczy			
	7) zaopatrzenie w gaz:	nie dotyczy			
	8) zaopatrzenie w ciepło:	nie dotyczy			
	9) gospodarka odpadami:	nie dotyczy			
	10) telekomunikacja:	nie dotyczy			
	11) planowane urządzenia i sieci magistralne:	nie ustala się			
7.	ZASADY OCHRONY DZIEDZICTWA KULTUROWEGO, ZABYTKÓW, KRAJOBRAZU KULTUROWEGO ORAZ DÓBR KULTURY WSPÓŁCZESNEJ Nie dotyczy				
8.	ZASADY OCHRONY ŚRODOWISKA I PRZYRODY Zgodnie z obowiązującymi przepisami odrębnymi				
9.	ZASADY KSZTAŁTOWANIA PRZESTRZENI PUBLICZNYCH Nie dotyczy				
10.	SPOSOBY I TERMINY TYMCZASOWEGO ZAGOSPODAROWANIA TERENU Nie ustala się				
11.	USTALENIA DOTYCZĄCE OBSZARÓW REHABILITACJI ISTNIEJĄCEJ ZABUDOWY I INFRASTRUKTURY TECHNICZNEJ, WYMAGAJĄCYCH PRZEKSZTAŁCEN LUB REKULTYWACJI Nie dotyczy				
12.	STAWKA PROCENTOWA, NA PODSTAWIE KTÓREJ USTALA SIĘ OPLATE, O KTÓREJ MOWA W ART. 36 UST. 4 Nie dotyczy				
13.	SPOSOBY ZAGOSPODAROWANIA TERENÓW LUB OBIEKTÓW PODLEGAJĄCYCH OCHRONIE NA PODSTAWIE ODRĘBNYCH PRZEPISÓW Nie dotyczy				
14.	SZCZEGÓLNE WARUNKI ZAGOSPODAROWANIA TERENÓW ORAZ OGRANICZENIA W ICH UŻYTKOWANIU Dopuszcza się użytkowanie rolnicze terenu - łąki i pastwiska				
15.	ZALECENIA I INFORMACJE NIE BĘDĄCE PODSTAWĄ WYDAWANIA DECYZJI ADMINISTRACYJNYCH				

**KARTA TERENU MIEJSCOWEGO PLANU ZAGOSPODAROWANIA PRZESTRZENNEGO GMINY
NOWA KARCZMA W OBRĘBIE GEODEZYJNYM LUBAŃ**

1.	NUMER	D013		POWIERZCHNIA	2,98 ha
2.	FUNKCJA	ZK – teren zieleni ekologiczno-krajobrazowej			
3.	ZASADY OCHRONY I KSZTAŁTOWANIA ŁADU PRZESTRZENNEGO Stosuje się zasady określone w pkt. 4, 8				
4.	ZASADY KSZTAŁTOWANIA ZABUDOWY I ZAGOSPODAROWANIA TERENU nie dotyczy				
5.	ZASADY I WARUNKI SCALANIA I PODZIAŁU NIERUCHOMOŚCI Zgodnie z obowiązującymi przepisami odrębnymi				
6.	ZASADY DOTYCZĄCE SYSTEMÓW KOMUNIKACJI I INFRASTRUKTURY TECHNICZNEJ				
	1) dostępność drogowa dla terenu:	D013	poprzez tereny sąsiednie		
	2) parkingi:	wyklucza się			
	3) zaopatrzenie w wodę:	nie dotyczy			
	4) odprowadzenie ścieków komunalnych:	nie dotyczy			
	5) odprowadzenie wód opadowych:	nie dotyczy			
	6) zaopatrzenie w energię elektryczną:	nie dotyczy			
	7) zaopatrzenie w gaz:	nie dotyczy			
	8) zaopatrzenie w ciepło:	nie dotyczy			
	9) gospodarka odpadami:	nie dotyczy			
	10) telekomunikacja:	nie dotyczy			
	11) planowane urządzenia i sieci magistralne:	nie ustala się			
7.	ZASADY OCHRONY DZIEDZICTWA KULTUROWEGO, ZABYTKÓW, KRAJOBRAZU KULTUROWEGO ORAZ DÓBR KULTURY WSPÓŁCZESNEJ Nie dotyczy				
8.	ZASADY OCHRONY ŚRODOWISKA I PRZYRODY Zgodnie z obowiązującymi przepisami odrębnymi				
9.	ZASADY KSZTAŁTOWANIA PRZESTRZENI PUBLICZNYCH Nie dotyczy				
10.	SPOSOBY I TERMINY TYMCZASOWEGO ZAGOSPODAROWANIA TERENU Nie ustala się				
11.	USTALENIA DOTYCZĄCE OBSZARÓW REHABILITACJI ISTNIEJĄCEJ ZABUDOWY I INFRASTRUKTURY TECHNICZNEJ, WYMAGAJĄCYCH PRZEKSZTAŁCEN LUB REKULTYWACJI Nie dotyczy				
12.	STAWKA PROCENTOWA, NA PODSTAWIE KTÓREJ USTALA SIĘ OPLATE, O KTÓREJ MOWA W ART. 36 UST. 4 Nie dotyczy				
13.	SPOSOBY ZAGOSPODAROWANIA TERENÓW LUB OBIEKTÓW PODLEGAJĄCYCH OCHRONIE NA PODSTAWIE ODRĘBNYCH PRZEPISÓW Nie dotyczy				
14.	SZCZEGÓLNE WARUNKI ZAGOSPODAROWANIA TERENÓW ORAZ OGRANICZENIA W ICH UŻYTKOWANIU Dopuszcza się użytkowanie rolnicze terenu - łąki i pastwiska				
15.	ZALECENIA I INFORMACJE NIE BĘDĄCE PODSTAWĄ WYDAWANIA DECYZJI ADMINISTRACYJNYCH Nie ustala się				

**KARTA TERENU MIEJSCOWEGO PLANU ZAGOSPODAROWANIA PRZESTRZENNEGO GMINY
NOWA KARCZMA W OBRĘBIE GEODEZYJNYM LUBAŃ**

1.	NUMER	D014		POWIERZCHNIA	14,94 ha
2.	FUNKCJA	ZK – teren zieleni ekologiczno-krajobrazowej			
3.	ZASADY OCHRONY I KSZTAŁTOWANIA ŁADU PRZESTRZENNEGO Stosuje się zasady określone w pkt. 4, 8				
4.	ZASADY KSZTAŁTOWANIA ZABUDOWY I ZAGOSPODAROWANIA TERENU nie dotyczy				
5.	ZASADY I WARUNKI SCALANIA I PODZIAŁU NIERUCHOMOŚCI Zgodnie z obowiązującymi przepisami odrębnymi				
6.	ZASADY DOTYCZĄCE SYSTEMÓW KOMUNIKACJI I INFRASTRUKTURY TECHNICZNEJ				
	1) dostępność drogowa dla terenu:	D014	z ulicy A034-KDZ oraz poprzez tereny sąsiednie		
	2) parkingi:	wyklucza się			
	3) zaopatrzenie w wodę:	nie dotyczy			
	4) odprowadzenie ścieków komunalnych:	nie dotyczy			
	5) odprowadzenie wód opadowych:	nie dotyczy			
	6) zaopatrzenie w energię elektryczną:	nie dotyczy			
	7) zaopatrzenie w gaz:	nie dotyczy			
	8) zaopatrzenie w ciepło:	nie dotyczy			
	9) gospodarka odpadami:	nie dotyczy			
	10) telekomunikacja:	nie dotyczy			
	11) planowane urządzenia i sieci magistralne:	nie ustala się			
7.	ZASADY OCHRONY DZIEDZICTWA KULTUROWEGO, ZABYTKÓW, KRAJOBRAZU KULTUROWEGO ORAZ DÓBR KULTURY WSPÓŁCZESNEJ Nie dotyczy				
8.	ZASADY OCHRONY ŚRODOWISKA I PRZYRODY Zgodnie z obowiązującymi przepisami odrębnymi				
9.	ZASADY KSZTAŁTOWANIA PRZESTRZENI PUBLICZNYCH Nie dotyczy				
10.	SPOSOBY I TERMINY TYMCZASOWEGO ZAGOSPODAROWANIA TERENU Nie ustala się				
11.	USTALENIA DOTYCZĄCE OBSZARÓW REHABILITACJI ISTNIEJĄCEJ ZABUDOWY I INFRASTRUKTURY TECHNICZNEJ, WYMAGAJĄCYCH PRZEKSZTAŁCEŃ LUB REKULTYWACJI Nie dotyczy				
12.	STAWKA PROCENTOWA, NA PODSTAWIE KTÓREJ USTALA SIĘ OPLATĘ, O KTÓREJ MOWA W ART. 36 UST. 4 Nie dotyczy				
13.	SPOSOBY ZAGOSPODAROWANIA TERENÓW LUB OBIEKTÓW PODLEGAJĄCYCH OCHRONIE NA PODSTAWIE ODRĘBNYCH PRZEPISÓW Nie dotyczy				
14.	SZCZEGÓLNE WARUNKI ZAGOSPODAROWANIA TERENÓW ORAZ OGRANICZENIA W ICH UŻYTKOWANIU Dopuszcza się użytkowanie rolnicze terenu - łąki i pastwiska				
15.	ZALECENIA I INFORMACJE NIE BĘDĄCE PODSTAWĄ WYDAWANIA DECYZJI ADMINISTRACYJNYCH Nie ustala się				

**KARTA TERENU MIEJSCOWEGO PLANU ZAGOSPODAROWANIA PRZESTRZENNEGO GMINY
NOWA KARCZMA W OBRĘBIE GEODEZYJNYM LUBAŃ**

1.	NUMER	D015		POWIERZCHNIA	11,94 ha
2.	FUNKCJA	ZL – teren leśny			
3.	ZASADY OCHRONY I KSZTAŁTOWANIA ŁADU PRZESTRZENNEGO Stosuje się zasady określone w pkt. 4, 8				
4.	ZASADY KSZTAŁTOWANIA ZABUDOWY I ZAGOSPODAROWANIA TERENU nie dotyczy				
5.	ZASADY I WARUNKI SCALANIA I PODZIAŁU NIERUCHOMOŚCI Zgodnie z obowiązującymi przepisami odrębnymi				
6.	ZASADY DOTYCZĄCE SYSTEMÓW KOMUNIKACJI I INFRASTRUKTURY TECHNICZNEJ				
	1) dostępność drogowa dla terenu:	D015	z ulicy A034-KDZ oraz poprzez tereny sąsiednie		
	2) parkingi:	wyklucza się			
	3) zaopatrzenie w wodę:	nie dotyczy			
	4) odprowadzenie ścieków komunalnych:	nie dotyczy			
	5) odprowadzenie wód opadowych:	nie ustala się			
	6) zaopatrzenie w energię elektryczną:	nie dotyczy			
	7) zaopatrzenie w gaz:	nie dotyczy			
	8) zaopatrzenie w ciepło:	nie dotyczy			
	9) gospodarka odpadami:	nie dotyczy			
	10) telekomunikacja:	nie dotyczy			
	11) planowane urządzenia i sieci magistralne:	nie ustala się			
7.	ZASADY OCHRONY DZIEDZICTWA KULTUROWEGO, ZABYTKÓW, KRAJOBRAZU KULTUROWEGO ORAZ DÓBR KULTURY WSPÓŁCZESNEJ Nie dotyczy				
8.	ZASADY OCHRONY ŚRODOWISKA I PRZYRODY Zgodnie z obowiązującymi przepisami odrębnymi				
9.	ZASADY KSZTAŁTOWANIA PRZESTRZENI PUBLICZNYCH Nie dotyczy				
10.	SPOSOBY I TERMINY TYMCZASOWEGO ZAGOSPODAROWANIA TERENU Nie ustala się				
11.	USTALENIA DOTYCZĄCE OBSZARÓW REHABILITACJI ISTNIEJĄCEJ ZABUDOWY I INFRASTRUKTURY TECHNICZNEJ, WYMAGAJĄCYCH PRZEKSZTAŁCENI LUB REKULTYWACJI Nie dotyczy				
12.	STAWKA PROCENTOWA, NA PODSTAWIE KTÓREJ USTALA SIĘ OPLATĘ, O KTÓREJ MOWA W ART. 36 UST. 4 Nie dotyczy				
13.	SPOSOBY ZAGOSPODAROWANIA TERENÓW LUB OBIEKTÓW PODLEGAJĄCYCH OCHRONIE NA PODSTAWIE ODRĘBNYCH PRZEPISÓW Nie dotyczy				
14.	SZCZEGÓLNE WARUNKI ZAGOSPODAROWANIA TERENÓW ORAZ OGRANICZENIA W ICH UŻYTKOWANIU Nie ustala się				
15.	ZALECENIA I INFORMACJE NIE BĘDĄCE PODSTAWĄ WYDAWANIA DECYZJI ADMINISTRACYJNYCH Nie ustala się				

**KARTA TERENU MIEJSCOWEGO PLANU ZAGOSPODAROWANIA PRZESTRZENNEGO GMINY
NOWA KARCZMA W OBRĘBIE GEODEZYJNYM LUBAŃ**

1.	NUMER	D016		POWIERZCHNIA	33,32 ha
2.	FUNKCJA	R – teren rolny			
3.	ZASADY OCHRONY I KSZTAŁTOWANIA ŁADU PRZESTRZENNEGO Stosuje się zasady określone w pkt. 4, 8				
4.	ZASADY KSZTAŁTOWANIA ZABUDOWY I ZAGOSPODAROWANIA TERENU nie dotyczy				
5.	ZASADY I WARUNKI SCALANIA I PODZIAŁU NIERUCHOMOŚCI Zgodnie z obowiązującymi przepisami odrębnymi				
6.	ZASADY DOTYCZĄCE SYSTEMÓW KOMUNIKACJI I INFRASTRUKTURY TECHNICZNEJ				
	1) dostępność drogowa dla terenu:	D016	z ulicy A034-KDZ, D024-KDD z ciągu pieszo-jezdnego D018-KX oraz poprzez tereny sąsiednie		
	2) parkingi:	wyklucza się			
	3) zaopatrzenie w wodę:	nie dotyczy			
	4) odprowadzenie ścieków komunalnych:	nie dotyczy			
	5) odprowadzenie wód opadowych:	nie dotyczy			
	6) zaopatrzenie w energię elektryczną:	nie dotyczy			
	7) zaopatrzenie w gaz:	nie dotyczy			
	8) zaopatrzenie w ciepło:	nie dotyczy			
	9) gospodarka odpadami:	nie dotyczy			
	10) telekomunikacja:	nie dotyczy			
	11) planowane urządzenia i sieci magistralne:	nie ustala się			
7.	ZASADY OCHRONY DZIEDZICTWA KULTUROWEGO, ZABYTKÓW, KRAJOBRAZU KULTUROWEGO ORAZ DÓBR KULTURY WSPÓŁCZESNEJ Fragment terenu oznaczony na rysunku planu znajduje się w strefie ochrony archeologicznej - punkt osadnictwa. Przed zainwestowaniem terenu należy wykonać wyprzedzające badania archeologiczne wraz z dokumentacją archeologiczno – konserwatorską. Wszystkie plany i projekty dotyczące stref ochrony archeologicznej muszą być uzgodnione z Pomorskim Wojewódzkim Konserwatorem Zabytków w Gdańsku i opiniowane przez Muzeum Archeologiczne w Gdańsku				
8.	ZASADY OCHRONY ŚRODOWISKA I PRZYRODY wszelkie ciekły, oczka oraz zbiorniki wodne podlegają ochronie, konserwacji i udroźnieniu z zapewnieniem nienaruszalnego przepływu wód należy chronić i zabezpieczyć przed zniszczeniem torfowiska, zadrzewienia śródpolne, przydrożne i nadwodne				
9.	ZASADY KSZTAŁTOWANIA PRZESTRZENI PUBLICZNYCH Nie dotyczy				
10.	SPOSOBY I TERMINY TYMCZASOWEGO ZAGOSPODAROWANIA TERENU Nie ustala się				
11.	USTALENIA DOTYCZĄCE OBSZARÓW REHABILITACJI ISTNIEJĄCEJ ZABUDOWY I INFRASTRUKTURY TECHNICZNEJ, WYMAGAJĄCYCH PRZEKSZTAŁCENŃ LUB REKULTYWACJI Nie dotyczy				
12.	STAWKA PROCENTOWA, NA PODSTAWIE KTÓREJ USTALA SIĘ OPLATE, O KTÓREJ MOWA W ART. 36 UST. 4 Nie dotyczy				
13.	SPOSOBY ZAGOSPODAROWANIA TERENÓW LUB OBIEKTÓW PODLEGAJĄCYCH OCHRONIE NA PODSTAWIE ODRĘBNYCH PRZEPISÓW Istniejąca linia wysokiego napięcia wraz ze strefą ograniczeń – zagospodarowanie zgodnie z przepisami odrębnymi				
14.	SZCZEGÓLNE WARUNKI ZAGOSPODAROWANIA TERENÓW ORAZ OGRANICZENIA W ICH UŻYTKOWANIU Nie ustala się				
15.	ZALECENIA I INFORMACJE NIE BĘDĄCE PODSTAWĄ WYDAWANIA DECYZJI ADMINISTRACYJNYCH Część terenu potencjalnie zagrożona ruchami masowymi ziemi				

**KARTA TERENU MIEJSCOWEGO PLANU ZAGOSPODAROWANIA PRZESTRZENNEGO GMINY
NOWA KARCZMA W OBRĘBIE GEODEZYJNYM LUBAŃ**

1.	NUMER	D017		POWIERZCHNIA	0,73 ha
2.	FUNKCJA	MR – teren zabudowy zagrodowej			
3.	ZASADY OCHRONY I KSZTAŁTOWANIA ŁADU PRZESTRZENNEGO Stosuje się zasady określone w pkt. 4, 8				
4.	ZASADY KSZTAŁTOWANIA ZABUDOWY I ZAGOSPODAROWANIA TERENU				
	1) linie zabudowy:	maksymalne nieprzekraczalne w odległości: 20.0m od krawędzi jezdni drogi wojewódzkiej – dla nowej zabudowy pozostałe zgodnie z przepisami budowlanymi i drogowymi			
	2) wielkość powierzchni zabudowy w stosunku do powierzchni działki:	minimalna: nie ustala się maksymalna: 20%			
	3) minimalny procent powierzchni biologicznie czynnej:	50% powierzchni działki budowlanej objętej inwestycją			
	4) intensywność zabudowy dla powierzchni działki budowlanej objętej inwestycją:	minimalna: nie ustala się maksymalna: 0,5			
	5) wysokość zabudowy:	minimalna: nie ustala się maksymalna: dla zabudowy mieszkaniowej 9,0 m dla zabudowy towarzyszącej i inwentarskiej 12,0 m			
	6) kształt dachu:	dla nowych obiektów: - dach stromy o kącie nachylenia połaci 30 ⁰ -45 ⁰ - dla obiektów z podwyższoną ścianką kolankową kąt nachylenia połaci 22°- 30°			
	7) gabaryty inne:	dowolne			
	8) formy zabudowy:	wolnostojące			
	9) inne:	nie ustala się			
5.	ZASADY I WARUNKI SCALANIA I PODZIAŁU NIERUCHOMOŚCI Zgodnie z obowiązującymi przepisami odrębnymi				
6.	ZASADY DOTYCZĄCE SYSTEMÓW KOMUNIKACJI I INFRASTRUKTURY TECHNICZNEJ				
	1) dostępność drogowa dla terenu:	D017	z ciągu pieszo-jezdnego D018-KX		
	2) parkingi:	co najmniej jedno miejsce postojowe na jedno mieszkanie na własnym terenie co najmniej dwa miejsca postojowe dla maszyn rolniczych w zabudowie zagrodowej			
	3) zaopatrzenie w wodę:	z sieci wodociągowej, dopuszcza się realizację indywidualnych ujęć wody pitnej do czasu realizacji sieci wodociągowej			
	4) odprowadzenie ścieków komunalnych:	do kanalizacji sanitarnej, dopuszcza się odprowadzenie ścieków do zbiorników bezodpływowych do czasu realizacji kanalizacji sanitarnej			
	5) odprowadzenie wód opadowych:	zagospodarowanie na terenie lub do układu odwadniającego			
	6) zaopatrzenie w energię elektryczną:	z sieci elektroenergetycznej			
	7) zaopatrzenie w gaz:	z sieci gazowej lub gaz bezprzewodowy			
	8) zaopatrzenie w ciepło:	z niskoemisyjnych źródeł lokalnych			
	9) gospodarka odpadami:	regulowana odrębnymi przepisami			
	10) telekomunikacja:	z sieci przewodowej lub bezprzewodowej			
	11) planowane urządzenia i sieci magistralne:	nie ustala się			
7.	ZASADY OCHRONY DZIEDZICTWA KULTUROWEGO, ZABYTKÓW, KRAJOBRAZU KULTUROWEGO ORAZ DÓBR KULTURY WSPÓŁCZESNEJ				

	Nie dotyczy
8.	ZASADY OCHRONY ŚRODOWISKA I PRZYRODY 1. obowiązuje poziom hałasu w środowisku jak dla terenów przeznaczonych pod zabudowę zagrodową 2. lokalizowanie zieleni w formie grup drzew i krzewów zgodnych z miejscowymi warunkami siedliskowymi 3. gromadzenie wód opadowych w celu ich późniejszego wykorzystania
9.	ZASADY KSZTAŁTOWANIA PRZESTRZENI PUBLICZNYCH Nie dotyczy
10.	SPOSOBY I TERMINY TYMCZASOWEGO ZAGOSPODAROWANIA TERENU Nie ustala się
11.	USTALENIA DOTYCZĄCE OBSZARÓW REHABILITACJI ISTNIEJĄCEJ ZABUDOWY I INFRASTRUKTURY TECHNICZNEJ, WYMAGAJĄCYCH PRZEKSZTAŁCEŃ LUB REKULTYWACJI Nie dotyczy
12.	STAWKA PROCENTOWA, NA PODSTAWIE KTÓREJ USTALA SIĘ OPLATE, O KTÓREJ MOWA W ART. 36 UST. 4 15%
13.	SPOSOBY ZAGOSPODAROWANIA TERENÓW LUB OBIEKTÓW PODLEGAJĄCYCH OCHRONIE NA PODSTAWIE ODREBNYCH PRZEPISÓW Nie dotyczy
14.	SZCZEGÓLNE WARUNKI ZAGOSPODAROWANIA TERENÓW ORAZ OGRANICZENIA W ICH UŻYTKOWANIU Nie ustala się
15.	ZALECENIA I INFORMACJE NIE BĘDĄCE PODSTAWĄ WYDAWANIA DECYZJI ADMINISTRACYJNYCH 1. dla zabudowy mieszkaniowej zaleca się: zastosowanie dachówki ceramicznej lub materiałów dachówkopodobnych w odcieniach zbliżonych do brązu, grafitu lub czerwieni 2. dla zabudowy towarzyszącej: dopuszcza się zastosowanie innych materiałów pokrycia dachu w kolorach zbliżonych do brązu, grafitu, szarości lub czerwieni 3. zaleca się zebranie wierzchniej warstwy gruntu w celu jego późniejszego wykorzystania, 4. zaleca się stosowanie nawierzchni przepuszczalnej lub półprzepuszczalnej do utwardzenia dróg dojazdowych do budynków oraz miejsc postojowych na terenie działki 5. część terenu położona w strefie uciążliwości komunikacyjnych od drogi wojewódzkiej nr 221

KARTA TERENU MIEJSCOWEGO PLANU ZAGOSPODAROWANIA PRZESTRZENNEGO GMINY NOWA KARCZMA W OBRĘBIE GEODEZYJNYM LUBAŃ

1.	NUMER	D018	POWIERZCHNIA	0,12 ha
2.	FUNKCJA	KX – teren ciągu pieszo - jezdnego		
3.	ZASADY OCHRONY I KSZTAŁTOWANIA ŁADU PRZESTRZENNEGO Stosuje się zasady określone w pkt. 4, 8			
4.	ZASADY KSZTAŁTOWANIA ZABUDOWY I ZAGOSPODAROWANIA TERENU nie dotyczy			
5.	ZASADY I WARUNKI SCALANIA I PODZIAŁU NIERUCHOMOŚCI Zgodnie z obowiązującymi przepisami odrębnymi			
6.	ZASADY DOTYCZĄCE SYSTEMÓW KOMUNIKACJI I INFRASTRUKTURY TECHNICZNEJ			
	1) dostępność drogowa dla terenu:	D018	z ulicy A034-KDZ	
	2) parkingi:	dopuszcza się		
	3) zaopatrzenie w wodę:	z sieci wodociągowej		
	4) odprowadzenie ścieków komunalnych:	nie dotyczy		
	5) odprowadzenie wód opadowych:	zagospodarowanie na terenie lub do układu odwadniającego		
	6) zaopatrzenie w energię elektryczną:	z sieci elektroenergetycznej		
	7) zaopatrzenie w gaz:	nie dotyczy		
	8) zaopatrzenie w ciepło:	nie dotyczy		
	9) gospodarka odpadami:	regulowana odrębnymi przepisami		
	10) telekomunikacja:	z sieci przewodowej lub bezprzewodowej		
11) planowane urządzenia i sieci magistralne:	nie ustala się			
7.	ZASADY OCHRONY DZIEDZICTWA KULTUROWEGO, ZABYTKÓW, KRAJOBRAZU KULTUROWEGO ORAZ DÓBR KULTURY WSPÓŁCZESNEJ Nie dotyczy			

8.	ZASADY OCHRONY ŚRODOWISKA I PRZYRODY Zgodnie z obowiązującymi przepisami odrębnymi
9.	ZASADY KSZTAŁTOWANIA PRZESTRZENI PUBLICZNYCH
	1) mała architektura: dopuszcza się
	2) nośniki reklamowe: zakaz lokalizacji
	3) tymczasowe obiekty usługowo-handlowe: zakaz lokalizacji
	4) urządzenia techniczne: dopuszcza się
	5) zieleń: dopuszcza się
10.	SPOSOBY I TERMINY TYMCZASOWEGO ZAGOSPODAROWANIA TERENU Nie ustala się
11.	USTALENIA DOTYCZĄCE OBSZARÓW REHABILITACJI ISTNIEJĄCEJ ZABUDOWY I INFRASTRUKTURY TECHNICZNEJ, WYMAGAJĄCYCH PRZEKSZTAŁCENŃ LUB REKULTYWACJI Nie dotyczy
12.	STAWKA PROCENTOWA, NA PODSTAWIE KTÓREJ USTALA SIĘ OPŁATĘ, O KTÓREJ MOWA W ART. 36 UST. 4 Nie dotyczy
13.	SPOSOBY ZAGOSPODAROWANIA TERENÓW LUB OBIEKTÓW PODLEGAJĄCYCH OCHRONIE NA PODSTAWIE ODRĘBNYCH PRZEPISÓW Nie ustala się
14.	SZCZEGÓLNE WARUNKI ZAGOSPODAROWANIA TERENÓW ORAZ OGRANICZENIA W ICH UŻYTKOWANIU Nie ustala się
15.	ZALECENIA I INFORMACJE NIE BĘDĄCE PODSTAWĄ WYDAWANIA DECYZJI ADMINISTRACYJNYCH 1. zaleca się stosowanie nawierzchni półprzepuszczalnej do utwardzenia nawierzchni 2. szerokość ciągu pieszo - jezdni wynosi minimum 6.0 m – jak na rysunku planu

KARTA TERENU MIEJSCOWEGO PLANU ZAGOSPODAROWANIA PRZESTRZENNEGO GMINY NOWA KARCZMA W OBRĘBIE GEODEZYJNYM LUBAŃ

1.	NUMER	D019	POWIERZCHNIA	3,61 ha
2.	FUNKCJA	MN – teren zabudowy mieszkaniowej jednorodzinnej		
3.	ZASADY OCHRONY I KSZTAŁTOWANIA ŁADU PRZESTRZENNEGO Stosuje się zasady określone w pkt. 4, 8			
4.	ZASADY KSZTAŁTOWANIA ZABUDOWY I ZAGOSPODAROWANIA TERENU			
	1) linie zabudowy:	maksymalne nieprzekraczalne w odległości: 20.0m od krawędzi jezdni drogi wojewódzkiej – dla nowej zabudowy pozostałe zgodnie z przepisami budowlanymi i drogowymi		
	2) wielkość powierzchni zabudowy w stosunku do powierzchni działki:	minimalna: nie ustala się maksymalna: 20%		
	3) minimalny procent powierzchni biologicznie czynnej:	50% powierzchni działki budowlanej objętej inwestycją		
	4) intensywność zabudowy dla powierzchni działki budowlanej objętej inwestycją:	minimalna: nie ustala się maksymalna: 0,5		
	5) wysokość zabudowy:	minimalna: nie ustala się maksymalna: dla zabudowy mieszkaniowej 9,0 m dla zabudowy towarzyszącej 6,0 m		
	6) kształt dachu:	dla nowych obiektów: - dach stromy o kącie nachylenia połaci 30 ⁰ -45 ⁰ - dla obiektów z podwyższoną ścianką kolankową kąt nachylenia połaci 22° - 30°,		
	7) gabaryty inne:	dowolne		
	8) formy zabudowy:	wolnostojące		

	9) inne:	nie ustala się	
5.	ZASADY I WARUNKI SCALANIA I PODZIAŁU NIERUCHOMOŚCI Wielkość działki: minimalna – 1500 m ² , maksymalna – nie ustala się		
6.	ZASADY DOTYCZĄCE SYSTEMÓW KOMUNIKACJI I INFRASTRUKTURY TECHNICZNEJ		
	1) dostępność drogowa dla terenu:	D019	z ulicy A034-KDZ poprzez istniejący zjazd oraz z ciągu pieszo-jezdnego D018-KX
	2) parkingi:	co najmniej dwa miejsca postojowe na jedno mieszkanie na własnym terenie	
	3) zaopatrzenie w wodę:	z sieci wodociągowej, dopuszcza się realizację indywidualnych ujęć wody pitnej do czasu realizacji sieci wodociągowej	
	4) odprowadzenie ścieków komunalnych:	do kanalizacji sanitarnej, dopuszcza się odprowadzenie ścieków do zbiorników bezodpływowych do czasu realizacji kanalizacji sanitarnej	
	5) odprowadzenie wód opadowych:	zagospodarowanie na terenie lub do układu odwadniającego	
	6) zaopatrzenie w energię elektryczną:	z sieci elektroenergetycznej	
	7) zaopatrzenie w gaz:	z sieci gazowej lub gaz bezprzewodowy	
	8) zaopatrzenie w ciepło:	z niskoemisyjnych źródeł lokalnych	
	9) gospodarka odpadami:	regulowana odrębnymi przepisami	
	10) telekomunikacja:	z sieci przewodowej lub bezprzewodowej	
	11) planowane urządzenia i sieci magistralne:	nie ustala się	
7.	ZASADY OCHRONY DZIEDZICTWA KULTUROWEGO, ZABYTKÓW, KRAJOBRAZU KULTUROWEGO ORAZ DÓBR KULTURY WSPÓŁCZESNEJ Nie dotyczy		
8.	ZASADY OCHRONY ŚRODOWISKA I PRZYRODY 1. obowiązuje poziom hałasu w środowisku jak dla terenów przeznaczonych pod zabudowę mieszkaniową jednorodzinną 2. lokalizowanie zieleni w formie grup drzew i krzewów zgodnych z miejscowymi warunkami siedliskowymi 3. gromadzenie wód opadowych w celu ich późniejszego wykorzystania		
9.	ZASADY KSZTAŁTOWANIA PRZESTRZENI PUBLICZNYCH Nie dotyczy		
10.	SPOSOBY I TERMINY TYMCZASOWEGO ZAGOSPODAROWANIA TERENU Nie ustala się		
11.	USTALENIA DOTYCZĄCE OBSZARÓW REHABILITACJI ISTNIEJĄCEJ ZABUDOWY I INFRASTRUKTURY TECHNICZNEJ, WYMAGAJĄCYCH PRZEKSZTAŁCEŃ LUB REKULTYWACJI Nie dotyczy		
12.	STAWKA PROCENTOWA, NA PODSTAWIE KTÓREJ USTALA SIĘ OPLATĘ, O KTÓREJ MOWA W ART. 36 UST. 4 15%		
13.	SPOSOBY ZAGOSPODAROWANIA TERENÓW LUB OBIEKTÓW PODLEGAJĄCYCH OCHRONIE NA PODSTAWIE ODRĘBNYCH PRZEPISÓW Nie dotyczy		
14.	SZCZEGÓLNE WARUNKI ZAGOSPODAROWANIA TERENÓW ORAZ OGRANICZENIA W ICH UŻYTKOWANIU Istniejącą zabudowę zagrodową uznaje się za zgodną z planem		
15.	ZALECENIA I INFORMACJE NIE BĘDĄCE PODSTAWĄ WYDAWANIA DECYZJI ADMINISTRACYJNYCH 1. dla zabudowy mieszkaniowej zaleca się: zastosowanie dachówki ceramicznej lub materiałów dachówkopodobnych w odcieniach zbliżonych do brązu, grafitu lub czerwieni 2. dla zabudowy towarzyszącej: dopuszcza się zastosowanie innych materiałów pokrycia dachu w kolorach zbliżonych do brązu, grafitu, szarości lub czerwieni 3. zaleca się zebranie wierzchniej warstwy gruntu w celu jego późniejszego wykorzystania, 4. zaleca się stosowanie nawierzchni przepuszczalnej lub półprzepuszczalnej do utwardzenia dróg dojazdowych do budynków oraz miejsc postojowych na terenie działki 5. część terenu położona w strefie uciążliwości komunikacyjnych od drogi wojewódzkiej nr 221		

**KARTA TERENU MIEJSCOWEGO PLANU ZAGOSPODAROWANIA PRZESTRZENNEGO GMINY
NOWA KARCZMA W OBRĘBIE GEODEZYJNYM LUBAŃ**

1.	NUMER	D020		POWIERZCHNIA	0,77 ha
2.	FUNKCJA	MR – teren zabudowy zagrodowej			
3.	ZASADY OCHRONY I KSZTAŁTOWANIA ŁADU PRZESTRZENNEGO Stosuje się zasady określone w pkt. 4, 8				
4.	ZASADY KSZTAŁTOWANIA ZABUDOWY I ZAGOSPODAROWANIA TERENU				
	1) linie zabudowy:	maksymalne nieprzekraczalne w odległości: 20.0m od krawędzi jezdni drogi wojewódzkiej – dla nowej zabudowy pozostałe zgodnie z przepisami budowlanymi i drogowymi			
	2) wielkość powierzchni zabudowy w stosunku do powierzchni działki:	minimalna: nie ustala się maksymalna: 20%			
	3) minimalny procent powierzchni biologicznie czynnej:	50% powierzchni działki budowlanej objętej inwestycją			
	4) intensywność zabudowy dla powierzchni działki budowlanej objętej inwestycją:	minimalna: nie ustala się maksymalna: 0,5			
	5) wysokość zabudowy:	minimalna: nie ustala się maksymalna: dla zabudowy mieszkaniowej 9,0 m dla zabudowy towarzyszącej i inwentarskiej 12,0 m			
	6) kształt dachu:	dla nowych obiektów: - dach stromy jako dwuspadowy, ewentualnie naczółkowy o kącie nachylenia połaci 30° -45° - dla obiektów z podwyższoną ścianką kolankową (do 1.20 m) kątem nachylenia połaci 22°- 30°			
	7) gabaryty inne:	dowolne			
	8) zasady kształtowania zabudowy dla obiektów o zachowanych wartościowych elementach kulturowych oraz w ich sąsiedztwie	przy kształtowaniu zabudowy należy brać pod uwagę wymogi krajobrazu kulturowego wsi Lubań i gminy Nowa Karczma oraz kontynuację miejscowej tradycji przestrzennej i budowlanej elewacje z użyciem materiałów naturalnych: cegła, kamień naturalny, tynk, drewno, dachówka ceramiczna, gont, trzcina i inne. - dopuszcza się pokrycie dachu bitumiczne w przypadku występowania takiego historycznego pokrycia \kolorystyka elewacji w barwach naturalnych pastelowych, kolorystyka dachów w kolorach zbliżonych do naturalnych elementy małej architektury oraz ogrodzenia dostosowane kolorystyką oraz materiałami do istniejącej zabudowy , zakaz stosowania prefabrykowanych ogrodzeń betonowych			
	9) inne:	nie ustala się			
5.	ZASADY I WARUNKI SCALANIA I PODZIAŁU NIERUCHOMOŚCI Zgodnie z obowiązującymi przepisami odrębnymi				
6.	ZASADY DOTYCZĄCE SYSTEMÓW KOMUNIKACJI I INFRASTRUKTURY TECHNICZNEJ				
	1) dostępność drogowa dla terenu:	D020	z ulicy A034-KDZ poprzez istniejący zjazd		
	2) parkingi:	co najmniej jedno miejsce postojowe na jedno mieszkanie na własnym terenie co najmniej dwa miejsca postojowe dla maszyn rolniczych w zabudowie zagrodowej			
	3) zaopatrzenie w wodę:	z sieci wodociągowej, dopuszcza się realizację indywidualnych ujęć wody pitnej do czasu realizacji sieci wodociągowej			
	4) odprowadzenie ścieków komunalnych:	do kanalizacji sanitarnej, dopuszcza się odprowadzenie ścieków do zbiorników bezodpływowych do czasu realizacji kanalizacji sanitarnej			
	5) odprowadzenie wód opadowych:	zagospodarowanie na terenie lub do układu odwadniającego			
	6) zaopatrzenie w energię elektryczną:	z sieci elektroenergetycznej			
	7) zaopatrzenie w gaz:	z sieci gazowej lub gaz bezprzewodowy			
	8) zaopatrzenie w ciepło:	z niskoemisyjnych źródeł lokalnych			
	9) gospodarka odpadami:	regulowana odrębnymi przepisami			
	10) telekomunikacja:	z sieci przewodowej lub bezprzewodowej			
	11) planowane urządzenia i sieci magistralne:	nie ustala się			
7.	ZASADY OCHRONY DZIEDZICTWA KULTUROWEGO, ZABYTKÓW, KRAJOBRAZU KULTUROWEGO ORAZ				

	DÓBR KULTURY WSPÓLCZESNEJ Teren stanowi zespół o zachowanych wartościach kulturowych – zagroda zawierająca elementy tradycyjnego rozplanowania. Na terenie znajdują się obiekty o zachowanych wartościach kulturowych (budynek mieszkalny i budynek gospodarczy) Stosuje się zasady określone w § 4 pkt. 1, 3.3, 5 i 6 oraz w karcie terenu pkt. 4, 8 ppkt. 2 i pkt. 15 ppkt. 1, 2
8.	ZASADY OCHRONY ŚRODOWISKA I PRZYRODY 1. obowiązuje poziom hałasu w środowisku jak dla terenów przeznaczonych pod zabudowę zagrodową 2. lokalizowanie zieleni w formie grup drzew i krzewów zgodnych z miejscowymi warunkami siedliskowymi 3. gromadzenie wód opadowych w celu ich późniejszego wykorzystania
9.	ZASADY KSZTAŁTOWANIA PRZESTRZENI PUBLICZNYCH Nie dotyczy
10.	SPOSOBY I TERMINY TYMCZASOWEGO ZAGOSPODAROWANIA TERENU Nie ustala się
11.	USTALENIA DOTYCZĄCE OBSZARÓW REHABILITACJI ISTNIEJĄCEJ ZABUDOWY I INFRASTRUKTURY TECHNICZNEJ, WYMAGAJĄCYCH PRZEKSZTAŁCENI LUB REKULTYWACJI Nie dotyczy
12.	STAWKA PROCENTOWA, NA PODSTAWIE KTÓREJ USTALA SIĘ OPLATE, O KTÓREJ MOWA W ART. 36 UST. 4 15%
13.	SPOSOBY ZAGOSPODAROWANIA TERENÓW LUB OBIEKTÓW PODLEGAJĄCYCH OCHRONIE NA PODSTAWIE ODREBNYCH PRZEPISÓW Nie dotyczy
14.	SZCZEGÓLNE WARUNKI ZAGOSPODAROWANIA TERENÓW ORAZ OGRANICZENIA W ICH UŻYTKOWANIU Nie ustala się
15.	ZALECENIA I INFORMACJE NIE BĘDĄCE PODSTAWĄ WYDAWANIA DECYZJI ADMINISTRACYJNYCH 1. dla zabudowy mieszkaniowej zaleca się: zastosowanie dachówki ceramicznej lub materiałów dachówkopodobnych w odcieniach zbliżonych do brązu, grafitu lub czerwieni 2. dla zabudowy towarzyszącej: dopuszcza się zastosowanie innych materiałów pokrycia dachu w kolorach zbliżonych do brązu, grafitu, szarości lub czerwieni 3. zaleca się zebranie wierzchniej warstwy gruntu w celu jego późniejszego wykorzystania, 4. zaleca się stosowanie nawierzchni przepuszczalnej lub półprzepuszczalnej do utwardzenia dróg dojazdowych do budynków oraz miejsc postojowych na terenie działki 5. część terenu położona w strefie uciążliwości komunikacyjnych od drogi wojewódzkiej nr 221

KARTA TERENU MIEJSCOWEGO PLANU ZAGOSPODAROWANIA PRZESTRZENNEGO GMINY NOWA KARCZMA W OBRĘBIE GEODEZYJNYM LUBAŃ

1.	NUMER	D021		POWIERZCHNIA	1,15ha
2.	FUNKCJA	ZK – teren zieleni ekologiczno-krajobrazowej			
3.	ZASADY OCHRONY I KSZTAŁTOWANIA ŁADU PRZESTRZENNEGO	Stosuje się zasady określone w pkt. 4, 8			
4.	ZASADY KSZTAŁTOWANIA ZABUDOWY I ZAGOSPODAROWANIA TERENU	nie dotyczy			
5.	ZASADY I WARUNKI SCALANIA I PODZIAŁU NIERUCHOMOŚCI	Zgodnie z obowiązującymi przepisami odrębnymi			
6.	ZASADY DOTYCZĄCE SYSTEMÓW KOMUNIKACJI I INFRASTRUKTURY TECHNICZNEJ				
	1) dostępność drogowa dla terenu:	D021	z ulicy A034-KDZ oraz poprzez tereny sąsiednie		
	2) parkingi:	wyklucza się			
	3) zaopatrzenie w wodę:	nie dotyczy			
	4) odprowadzenie ścieków komunalnych:	nie dotyczy			
	5) odprowadzenie wód opadowych:	nie dotyczy			
	6) zaopatrzenie w energię elektryczną:	nie dotyczy			
	7) zaopatrzenie w gaz:	nie dotyczy			

	8) zaopatrzenie w ciepło:	nie dotyczy
	9) gospodarka odpadami:	nie dotyczy
	10) telekomunikacja:	nie dotyczy
	11) planowane urządzenia i sieci magistralne:	nie ustala się
7.	ZASADY OCHRONY DZIEDZICTWA KULTUROWEGO, ZABYTKÓW, KRAJOBRAZU KULTUROWEGO ORAZ DÓBR KULTURY WSPÓŁCZESNEJ Fragment terenu oznaczony na rysunku planu znajduje się w strefie ochrony archeologicznej - punkt osadnictwa. Przed zainwestowaniem terenu należy wykonać wyprzedzające badania archeologiczne wraz z dokumentacją archeologiczną – konserwatorską. Wszystkie plany i projekty dotyczące stref ochrony archeologicznej muszą być uzgodnione z Pomorskim Wojewódzkim Konserwatorem Zabytków w Gdańsku i opiniowane przez Muzeum Archeologiczne w Gdańsku	
8.	ZASADY OCHRONY ŚRODOWISKA I PRZYRODY Zgodnie z obowiązującymi przepisami odrębnymi	
9.	ZASADY KSZTAŁTOWANIA PRZESTRZENI PUBLICZNYCH Nie dotyczy	
10.	SPOSOBY I TERMINY TYMCZASOWEGO ZAGOSPODAROWANIA TERENU Nie ustala się	
11.	USTALENIA DOTYCZĄCE OBSZARÓW REHABILITACJI ISTNIEJĄCEJ ZABUDOWY I INFRASTRUKTURY TECHNICZNEJ, WYMAGAJĄCYCH PRZEKSZTAŁCENI LUB REKULTYWACJI Nie dotyczy	
12.	STAWKA PROCENTOWA, NA PODSTAWIE KTÓREJ USTALA SIĘ OPLATE, O KTÓREJ MOWA W ART. 36 UST. 4 Nie dotyczy	
13.	SPOSOBY ZAGOSPODAROWANIA TERENÓW LUB OBIEKTÓW PODLEGAJĄCYCH OCHRONIE NA PODSTAWIE ODRĘBNYCH PRZEPISÓW Istniejący gazociąg wraz ze strefą kontrolowaną – zagospodarowanie zgodnie z przepisami odrębnymi	
14.	SZCZEGÓLNE WARUNKI ZAGOSPODAROWANIA TERENÓW ORAZ OGRANICZENIA W ICH UŻYTKOWANIU Dopuszcza się użytkowanie rolnicze terenu - łąki i pastwiska	
15.	ZALECENIA I INFORMACJE NIE BĘDĄCE PODSTAWĄ WYDAWANIA DECYZJI ADMINISTRACYJNYCH Nie ustala się	

KARTA TERENU MIEJSCOWEGO PLANU ZAGOSPODAROWANIA PRZESTRZENNEGO GMINY NOWA KARCZMA W OBRĘBIE GEODEZYJNYM LUBAŃ

1.	NUMER	D022		POWIERZCHNIA	0,48 ha
2.	FUNKCJA	MR – teren zabudowy zagrodowej			
3.	ZASADY OCHRONY I KSZTAŁTOWANIA ŁADU PRZESTRZENNEGO Stosuje się zasady określone w pkt. 4, 8				
4.	ZASADY KSZTAŁTOWANIA ZABUDOWY I ZAGOSPODAROWANIA TERENU				
	1) linie zabudowy:	maksymalne nieprzekraczalne w odległości: 20.0m od krawędzi jezdni drogi wojewódzkiej – dla nowej zabudowy pozostałe zgodnie z przepisami budowlanymi i drogowymi			
	2) wielkość powierzchni zabudowy w stosunku do powierzchni działki:	minimalna: nie ustala się maksymalna: 20%			
	3) minimalny procent powierzchni biologicznie czynnej:	50% powierzchni działki budowlanej objętej inwestycją			
	4) intensywność zabudowy dla powierzchni działki budowlanej objętej inwestycją:	minimalna: nie ustala się maksymalna: 0,5			
	5) wysokość zabudowy:	minimalna: nie ustala się maksymalna: dla zabudowy mieszkaniowej 9,0 m dla zabudowy towarzyszącej i inwentarskiej 12,0 m			

6) kształt dachu:	dla nowych obiektów: - dach stromy o kącie nachylenia połaci 30° -45° - dla obiektów z podwyższoną ścianką kolankową kąt nachylenia połaci 22°- 30°	
7) gabaryty inne:	dowolne	
8) formy zabudowy:	wolnostojące	
9) inne:	nie ustala się	
5.	ZASADY I WARUNKI SCALANIA I PODZIAŁU NIERUCHOMOŚCI Zgodnie z obowiązującymi przepisami odrębnymi	
6.	ZASADY DOTYCZĄCE SYSTEMÓW KOMUNIKACJI I INFRASTRUKTURY TECHNICZNEJ	
1) dostępność drogowa dla terenu:	D022	z ulicy A034-KDZ poprzez istniejący zjazd
2) parkingi:	co najmniej jedno miejsce postojowe na jedno mieszkanie na własnym terenie co najmniej dwa miejsca postojowe dla maszyn rolniczych w zabudowie zagrodowej	
3) zaopatrzenie w wodę:	z sieci wodociągowej, dopuszcza się realizację indywidualnych ujęć wody pitnej do czasu realizacji sieci wodociągowej	
4) odprowadzenie ścieków komunalnych:	do kanalizacji sanitarnej, dopuszcza się odprowadzenie ścieków do zbiorników bezodpływowych do czasu realizacji kanalizacji sanitarnej	
5) odprowadzenie wód opadowych:	zagospodarowanie na terenie lub do układu odwadniającego	
6) zaopatrzenie w energię elektryczną:	z sieci elektroenergetycznej	
7) zaopatrzenie w gaz:	z sieci gazowej lub gaz bezprzewodowy	
8) zaopatrzenie w ciepło:	z niskoemisyjnych źródeł lokalnych	
9) gospodarka odpadami:	regulowana odrębnymi przepisami	
10) telekomunikacja:	z sieci przewodowej lub bezprzewodowej	
11) planowane urządzenia i sieci magistralne:	nie ustala się	
7.	ZASADY OCHRONY DZIEDZICTWA KULTUROWEGO, ZABYTKÓW, KRAJOBRAZU KULTUROWEGO ORAZ DÓBR KULTURY WSPÓŁCZESNEJ Nie dotyczy	
8.	ZASADY OCHRONY ŚRODOWISKA I PRZYRODY 1. obowiązuje poziom hałasu w środowisku jak dla terenów przeznaczonych pod zabudowę zagrodową 2. lokalizowanie zieleni w formie grup drzew i krzewów zgodnych z miejscowymi warunkami siedliskowymi 3. gromadzenie wód opadowych w celu ich późniejszego wykorzystania	
9.	ZASADY KSZTAŁTOWANIA PRZESTRZENI PUBLICZNYCH Nie dotyczy	
10.	SPOSOBY I TERMINY TYMCZASOWEGO ZAGOSPODAROWANIA TERENU Nie ustala się	
11.	USTALENIA DOTYCZĄCE OBSZARÓW REHABILITACJI ISTNIEJĄCEJ ZABUDOWY I INFRASTRUKTURY TECHNICZNEJ, WYMAGAJĄCYCH PRZEKSZTAŁCEN LUB REKULTYWACJI Nie dotyczy	
12.	STAWKA PROCENTOWA, NA PODSTAWIE KTÓREJ USTALA SIĘ OPŁATĘ, O KTÓREJ MOWA W ART. 36 UST. 4 15%	
13.	SPOSOBY ZAGOSPODAROWANIA TERENÓW LUB OBIEKTÓW PODLEGAJĄCYCH OCHRONIE NA PODSTAWIE ODRĘBNYCH PRZEPISÓW Nie dotyczy	
14.	SZCZEGÓLNE WARUNKI ZAGOSPODAROWANIA TERENÓW ORAZ OGRANICZENIA W ICH UŻYTKOWANIU Nie ustala się	
15.	ZALECENIA I INFORMACJE NIE BĘDĄCE PODSTAWĄ WYDAWANIA DECYZJI ADMINISTRACYJNYCH 1. dla zabudowy mieszkaniowej zaleca się: zastosowanie dachówki ceramicznej lub materiałów dachówkopodobnych w odcieniach zbliżonych do brązu, grafitu lub czerwieni 2. dla zabudowy towarzyszącej: dopuszcza się zastosowanie innych materiałów pokrycia dachu w kolorach zbliżonych do brązu, grafitu, szarości lub czerwieni 3. zaleca się zebranie wierzchniej warstwy gruntu w celu jego późniejszego wykorzystania, 4. zaleca się stosowanie nawierzchni przepuszczalnej lub półprzepuszczalnej do utwardzenia dróg dojazdowych do budynków oraz miejsc postojowych na terenie działki 5. część terenu położona w strefie uciążliwości komunikacyjnych od drogi wojewódzkiej nr 221	

**KARTA TERENU MIEJSCOWEGO PLANU ZAGOSPODAROWANIA PRZESTRZENNEGO GMINY
NOWA KARCZMA W OBRĘBIE GEODEZYJNYM LUBAŃ**

1.	NUMER	D023		POWIERZCHNIA	4,49 ha
2.	FUNKCJA	MN/U – teren zabudowy mieszkaniowej jednorodzinnej i usług			
3.	ZASADY OCHRONY I KSZTAŁTOWANIA ŁADU PRZESTRZENNEGO Stosuje się zasady określone w pkt. 4, 8				
4.	ZASADY KSZTAŁTOWANIA ZABUDOWY I ZAGOSPODAROWANIA TERENU				
	1) linie zabudowy:	maksymalne nieprzekraczalne w odległości: 20.0m od krawędzi jezdni drogi wojewódzkiej – dla nowej zabudowy 10.0m od terenu zieleni ekologiczno – krajobrazowej pozostałe zgodnie z przepisami budowlanymi i drogowymi			
	2) wielkość powierzchni zabudowy w stosunku do powierzchni działki:	minimalna: nie ustala się maksymalna: dla zabudowy mieszkaniowej 20% dla usług i zabudowy mieszkaniowo - usługowej 30%			
	3) minimalny procent powierzchni biologicznie czynnej:	50% powierzchni działki budowlanej objętej inwestycją			
	4) intensywność zabudowy dla powierzchni działki budowlanej objętej inwestycją:	minimalna: nie ustala się maksymalna: dla zabudowy mieszkaniowej 0,5 dla usług i zabudowy mieszkaniowo – usługowej 0,7			
	5) wysokość zabudowy:	minimalna: nie ustala się maksymalna: dla zabudowy mieszkaniowej i usługowej 9,0 m dla zabudowy towarzyszącej 6,0 m			
	6) kształt dachu:	dla nowych obiektów: - dach stromy o kącie nachylenia połaci 30 ⁰ -45 ⁰ - dla obiektów z podwyższoną ścianką kolankową kąt nachylenia połaci 22°- 30°			
	7) gabaryty inne:	dowolne			
	8) formy zabudowy:	wolnostojące			
	9) inne:	nie ustala się			
5.	ZASADY I WARUNKI SCALANIA I PODZIAŁU NIERUCHOMOŚCI Wielkość działki: minimalna – 1500 m ² , maksymalna – nie ustala się				
6.	ZASADY DOTYCZĄCE SYSTEMÓW KOMUNIKACJI I INFRASTRUKTURY TECHNICZNEJ				
	1) dostępność drogowa dla terenu:	D023	z ulicy D024-KDD		
	2) parkingi:	co najmniej jedno miejsce postojowe na jedno mieszkanie na własnym terenie co najmniej jedno miejsce postojowe na 50m ² powierzchni użytkowej w usługach dla klientów i co najmniej jedno miejsce postojowe dla pojazdów zaopatrzenia do realizacji na własnym terenie			
	3) zaopatrzenie w wodę:	z sieci wodociągowej, dopuszcza się realizację indywidualnych ujęć wody pitnej do czasu realizacji sieci wodociągowej			
	4) odprowadzenie ścieków komunalnych:	do kanalizacji sanitarnej, dopuszcza się odprowadzenie ścieków do zbiorników bezodpływowych do czasu realizacji kanalizacji sanitarnej			
	5) odprowadzenie wód opadowych:	zagospodarowanie na terenie lub do układu odwadniającego			
	6) zaopatrzenie w energię elektryczną:	z sieci elektroenergetycznej			
	7) zaopatrzenie w gaz:	z sieci gazowej lub gaz bezprzewodowy			
	8) zaopatrzenie w ciepło:	z niskoemisyjnych źródeł lokalnych			
	9) gospodarka odpadami:	regulowana odrębnymi przepisami			
	10) telekomunikacja:	z sieci przewodowej lub bezprzewodowej			
	11) planowane urządzenia i sieci magistralne:	nie ustala się			
7.	ZASADY OCHRONY DZIEDZICTWA KULTUROWEGO, ZABYTKÓW, KRAJOBRAZU KULTUROWEGO ORAZ DÓBR KULTURY WSPÓŁCZESNEJ				

	Fragment terenu oznaczony na rysunku planu znajduje się w strefie ochrony archeologicznej - punkt osadnictwa. Przed zainwestowaniem terenu należy wykonać wyprzedzające badania archeologiczne wraz z dokumentacją archeologiczno – konserwatorską. Wszystkie plany i projekty dotyczące stref ochrony archeologicznej muszą być uzgodnione z Pomorskim Wojewódzkim Konserwatorem Zabytków w Gdańsku i opiniowane przez Muzeum Archeologiczne w Gdańsku
8.	ZASADY OCHRONY ŚRODOWISKA I PRZYRODY 1. obowiązuje poziom hałasu w środowisku jak dla terenów przeznaczonych na cele mieszkaniowo - usługowe 2. lokalizowanie zieleni w formie grup drzew i krzewów zgodnych z miejscowymi warunkami siedliskowymi 3. gromadzenie wód opadowych w celu ich późniejszego wykorzystania 4. w przypadku realizacji parkingu terenowego lokalizacja zadrzewień w stosunku jedno drzewo na pięć miejsc postojowych
9.	ZASADY KSZTAŁTOWANIA PRZESTRZENI PUBLICZNYCH Nie dotyczy
10.	SPOSOBY I TERMINY TYMCZASOWEGO ZAGOSPODAROWANIA TERENU Nie ustala się
11.	USTALENIA DOTYCZĄCE OBSZARÓW REHABILITACJI ISTNIEJĄCEJ ZABUDOWY I INFRASTRUKTURY TECHNICZNEJ, WYMAGAJĄCYCH PRZEKSZTAŁCEN LUB REKULTYWACJI Nie dotyczy
12.	STAWKA PROCENTOWA, NA PODSTAWIE KTÓREJ USTALA SIĘ OPLATĘ, O KTÓREJ MOWA W ART. 36 UST. 4 15%
13.	SPOSOBY ZAGOSPODAROWANIA TERENÓW LUB OBIEKTÓW PODLEGAJĄCYCH OCHRONIE NA PODSTAWIE ODRĘBNYCH PRZEPISÓW 1. Istniejąca linia wysokiego napięcia wraz ze strefą ograniczeń – zagospodarowanie zgodnie z przepisami odrębnymi 2. Istniejący gazociąg wraz ze strefą kontrolowaną – zagospodarowanie zgodnie z przepisami odrębnymi
14.	SZCZEGÓLNE WARUNKI ZAGOSPODAROWANIA TERENÓW ORAZ OGRANICZENIA W ICH UŻYTKOWANIU Nie ustala się
15.	ZALECENIA I INFORMACJE NIE BĘDĄCE PODSTAWĄ WYDAWANIA DECYZJI ADMINISTRACYJNYCH 1. dla zabudowy mieszkaniowej i usługowej zaleca się: zastosowanie dachówki ceramicznej lub materiałów dachówkopodobnych w odcieniach zbliżonych do brązu, grafitu lub czerwieni 2. dla zabudowy towarzyszącej: dopuszcza się zastosowanie innych materiałów pokrycia dachu w kolorach zbliżonych do brązu, grafitu, szarości lub czerwieni 3. zaleca się zebranie wierzchniej warstwy gruntu w celu jego późniejszego wykorzystania, 4. zaleca się stosowanie nawierzchni przepuszczalnej lub półprzepuszczalnej do utwardzenia dróg dojazdowych do budynków oraz miejsc postojowych na terenie działki 5. część terenu położona w strefie uciążliwości komunikacyjnych od drogi wojewódzkiej nr 221

KARTA TERENU MIEJSCOWEGO PLANU ZAGOSPODAROWANIA PRZESTRZENNEGO GMINY NOWA KARCZMA W OBRĘBIE GEODEZYJNYM LUBAŃ

1.	NUMER	D024		POWIERZCHNIA	0,17 ha
2.	KLASA I NAZWA ULICY				
	oznaczenie	KDD	Droga dojazdowa		
3.	PARAMETRY I WYPOSAŻENIE				
	1) szerokość w liniach rozgraniczających:	jak na rysunku planu, nie mniej niż 10,0m			
	2) przekrój:	jedna jezdnia, dwa pasy ruchu			
	3) dostępność do terenów przyległych:	bez ograniczeń			
	4) wyposażenie:	chodnik lub chodniki, ścieżka rowerowa			
4.	POWIĄZANIA Z UKŁADEM ZEWNĘTRZNYM Poprzez skrzyżowanie z ulicą A034-KDZ (droga wojewódzka nr 221)				
5.	ZASADY OCHRONY DZIEDZICTWA KULTUROWEGO, ZABYTEKÓW, KRAJOBRAZU KULTUROWEGO ORAZ DÓBR KULTURY WSPÓLCZESNEJ Nie dotyczy				
6.	ZASADY OCHRONY ŚRODOWISKA I PRZYRODY Odprowadzanie wód opadowych powierzchniowo do gruntu lub do układu odwadniającego				
7.	USTALENIA DOTYCZĄCE OBSZARÓW REHABILITACJI ISTNIEJĄCEJ ZABUDOWY I INFRASTRUKTURY TECHNICZNEJ, WYMAGAJĄCYCH PRZEKSZTAŁCEN LUB REKULTYWACJI Nie dotyczy				
8.	SPOSOBY I TERMINY TYMCZASOWEGO ZAGOSPODAROWANIA TERENU Zakaz tymczasowego zagospodarowania				

9.	ZASADY KSZTAŁTOWANIA PRZESTRZENI PUBLICZNYCH	
	1) mała architektura:	dopuszcza się
	2) nośniki reklamowe:	dopuszcza się, za wyjątkiem lokalizacji reklam w obrębie skrzyżowań
	3) tymczasowe obiekty usługowo-handlowe:	zakaz lokalizacji
	4) urządzenia techniczne:	dopuszcza się
	5) zieleń:	dowolnie kształtowana
10.	STAWKA PROCENTOWA, NA PODSTAWIE KTÓREJ USTALA SIĘ OPŁATĘ, O KTÓREJ MOWA W ART. 36 UST. 4 Nie dotyczy	
11.	SPOSOBY ZAGOSPODAROWANIA TERENÓW LUB OBIEKTÓW PODLEGAJĄCYCH OCHRONIE NA PODSTAWIE ODREBNYCH PRZEPISÓW Istniejąca linia wysokiego napięcia wraz ze strefą ograniczeń – zagospodarowanie zgodnie z przepisami odrębnymi Istniejący gazociąg wraz ze strefą kontrolowaną – zagospodarowanie zgodnie z przepisami odrębnymi	
12.	SZCZEGÓLNE WARUNKI ZAGOSPODAROWANIA TERENÓW ORAZ OGRANICZENIA W ICH UŻYTKOWANIU Nie ustala się	
13.	ZALECENIA I INFORMACJE NIE BĘDĄCE PODSTAWĄ WYDAWANIA DECYZJI ADMINISTRACYJNYCH zaleca się nawierzchnię półprzepuszczalną zaleca się szpaler drzew	

KARTA TERENU MIEJSCOWEGO PLANU ZAGOSPODAROWANIA PRZESTRZENNEGO GMINY NOWA KARCZMA W OBRĘBIE GEODEZYJNYM LUBAŃ

1.	NUMER	D025		POWIERZCHNIA	1,19 ha
2.	FUNKCJA	MN – teren zabudowy mieszkaniowej jednorodzinnej			
3.	ZASADY OCHRONY I KSZTAŁTOWANIA ŁADU PRZESTRZENNEGO Stosuje się zasady określone w pkt. 4, 8				
4.	ZASADY KSZTAŁTOWANIA ZABUDOWY I ZAGOSPODAROWANIA TERENU				
	1) linie zabudowy:	maksymalne nieprzekraczalne w odległości: 20.0m od krawędzi jezdni drogi wojewódzkiej – dla nowej zabudowy pozostałe zgodnie z przepisami budowlanymi i drogowymi			
	2) wielkość powierzchni zabudowy w stosunku do powierzchni działki:	minimalna: nie ustala się maksymalna: 20%			
	3) minimalny procent powierzchni biologicznie czynnej:	50% powierzchni działki budowlanej objętej inwestycją			
	4) intensywność zabudowy dla powierzchni działki budowlanej objętej inwestycją:	minimalna: nie ustala się maksymalna: 0,5			
	5) wysokość zabudowy:	minimalna: nie ustala się maksymalna: dla zabudowy mieszkaniowej 9,0 m dla zabudowy towarzyszącej 6,0 m			
	6) kształt dachu:	dla nowych obiektów: - dach stromy o kącie nachylenia połaci 30 ⁰ -45 ⁰ - dla obiektów z podwyższoną ścianką kolankową kąt nachylenia połaci 22 ⁰ - 30 ⁰ ,			
	7) gabaryty inne:	dowolne			
	8) formy zabudowy:	wolnostojące			
	9) inne:	nie ustala się			
5.	ZASADY I WARUNKI SCALANIA I PODZIAŁU NIERUCHOMOŚCI Wielkość działki: minimalna – 1500 m ² , maksymalna – nie ustala się				
6.	ZASADY DOTYCZĄCE SYSTEMÓW KOMUNIKACJI I INFRASTRUKTURY TECHNICZNEJ				
	1) dostępność drogowa dla terenu:	D025		z ulicy D024-KDD	

	2) parkingi:	co najmniej dwa miejsca postojowe na jedno mieszkanie na własnym terenie
	3) zaopatrzenie w wodę:	z sieci wodociągowej,
	4) odprowadzenie ścieków komunalnych:	do kanalizacji sanitarnej, dopuszcza się odprowadzenie ścieków do zbiorników bezodpływowych do czasu realizacji kanalizacji sanitarnej
	5) odprowadzenie wód opadowych:	zagospodarowanie na terenie lub do układu odwadniającego
	6) zaopatrzenie w energię elektryczną:	z sieci elektroenergetycznej
	7) zaopatrzenie w gaz:	z sieci gazowej lub gaz bezprzewodowy
	8) zaopatrzenie w ciepło:	z niskoemisyjnych źródeł lokalnych
	9) gospodarka odpadami:	regulowana odrębnymi przepisami
	10) telekomunikacja:	z sieci przewodowej lub bezprzewodowej
	11) planowane urządzenia i sieci magistralne:	nie ustala się
7.	ZASADY OCHRONY DZIEDZICTWA KULTUROWEGO, ZABYTKÓW, KRAJOBRAZU KULTUROWEGO ORAZ DÓBR KULTURY WSPÓŁCZESNEJ Nie dotyczy	
8.	ZASADY OCHRONY ŚRODOWISKA I PRZYRODY 1. obowiązuje poziom hałasu w środowisku jak dla terenów przeznaczonych pod zabudowę mieszkaniową jednorodzinną 2. lokalizowanie zieleni w formie grup drzew i krzewów zgodnych z miejscowymi warunkami siedliskowymi 3. gromadzenie wód opadowych w celu ich późniejszego wykorzystania	
9.	ZASADY KSZTAŁTOWANIA PRZESTRZENI PUBLICZNYCH Nie dotyczy	
10.	SPOSOBY I TERMINY TYMCZASOWEGO ZAGOSPODAROWANIA TERENU Nie ustala się	
11.	USTALENIA DOTYCZĄCE OBSZARÓW REHABILITACJI ISTNIEJĄCEJ ZABUDOWY I INFRASTRUKTURY TECHNICZNEJ, WYMAGAJĄCYCH PRZEKSZTAŁCEN LUB REKULTYWACJI Nie dotyczy	
12.	STAWKA PROCENTOWA, NA PODSTAWIE KTÓREJ USTALA SIĘ OPLATE, O KTÓREJ MOWA W ART. 36 UST. 4 15%	
13.	SPOSOBY ZAGOSPODAROWANIA TERENÓW LUB OBIEKTÓW PODLEGAJĄCYCH OCHRONIE NA PODSTAWIE ODRĘBNYCH PRZEPISÓW 1. Istniejąca linia wysokiego napięcia wraz ze strefą ograniczeń – zagospodarowanie zgodnie z przepisami odrębnymi 2. Istniejący gazociąg wraz ze strefą kontrolowaną – zagospodarowanie zgodnie z przepisami odrębnymi	
14.	SZCZEGÓLNE WARUNKI ZAGOSPODAROWANIA TERENÓW ORAZ OGRANICZENIA W ICH UŻYTKOWANIU Nie ustala się	
15.	ZALECENIA I INFORMACJE NIE BĘDĄCE PODSTAWĄ WYDAWANIA DECYZJI ADMINISTRACYJNYCH 1. dla zabudowy mieszkaniowej zaleca się: zastosowanie dachówki ceramicznej lub materiałów dachówkopodobnych w odcieniach zbliżonych do brązu, grafitu lub czerwieni 2. dla zabudowy towarzyszącej: dopuszcza się zastosowanie innych materiałów pokrycia dachu w kolorach zbliżonych do brązu, grafitu, szarości lub czerwieni 3. zaleca się zebranie wierzchniej warstwy gruntu w celu jego późniejszego wykorzystania, 4. zaleca się stosowanie nawierzchni przepuszczalnej lub półprzepuszczalnej do utwardzenia dróg dojazdowych do budynków oraz miejsc postojowych na terenie działki 5. część terenu położona w strefie uciążliwości komunikacyjnych od drogi wojewódzkiej nr 221	

KARTA TERENU MIEJSCOWEGO PLANU ZAGOSPODAROWANIA PRZESTRZENNEGO GMINY NOWA KARCZMA W OBRĘBIE GEODEZYJNYM LUBAŃ

1.	NUMER	D026		POWIERZCHNIA	1,64 ha
2.	FUNKCJA	ZL – teren leśny			
3.	ZASADY OCHRONY I KSZTAŁTOWANIA ŁADU PRZESTRZENNEGO Stosuje się zasady określone w pkt. 4, 8				

4.	ZASADY KSZTAŁTOWANIA ZABUDOWY I ZAGOSPODAROWANIA TERENU nie dotyczy		
5.	ZASADY I WARUNKI SCALANIA I PODZIAŁU NIERUCHOMOŚCI Zgodnie z obowiązującymi przepisami odrębnymi		
6.	ZASADY DOTYCZĄCE SYSTEMÓW KOMUNIKACJI I INFRASTRUKTURY TECHNICZNEJ		
	1) dostępność drogowa dla terenu:	D026	poprzez tereny sąsiednie
	2) parkingi:	wyklucza się	
	3) zaopatrzenie w wodę:	nie dotyczy	
	4) odprowadzenie ścieków komunalnych:	nie dotyczy	
	5) odprowadzenie wód opadowych:	nie ustala się	
	6) zaopatrzenie w energię elektryczną:	nie dotyczy	
	7) zaopatrzenie w gaz:	nie dotyczy	
	8) zaopatrzenie w ciepło:	nie dotyczy	
	9) gospodarka odpadami:	nie dotyczy	
	10) telekomunikacja:	nie dotyczy	
	11) planowane urządzenia i sieci magistralne:	nie ustala się	
7.	ZASADY OCHRONY DZIEDZICTWA KULTUROWEGO, ZABYTKÓW, KRAJOBRAZU KULTUROWEGO ORAZ DÓBR KULTURY WSPÓŁCZESNEJ Nie dotyczy		
8.	ZASADY OCHRONY ŚRODOWISKA I PRZYRODY Zgodnie z obowiązującymi przepisami odrębnymi		
9.	ZASADY KSZTAŁTOWANIA PRZESTRZENI PUBLICZNYCH Nie dotyczy		
10.	SPOSOBY I TERMINY TYMCZASOWEGO ZAGOSPODAROWANIA TERENU Nie ustala się		
11.	USTALENIA DOTYCZĄCE OBSZARÓW REHABILITACJI ISTNIEJĄCEJ ZABUDOWY I INFRASTRUKTURY TECHNICZNEJ, WYMAGAJĄCYCH PRZEKSZTAŁCENÍ LUB REKULTYWACJI Nie dotyczy		
12.	STAWKA PROCENTOWA, NA PODSTAWIE KTÓREJ USTALA SIĘ OPLATĘ, O KTÓREJ MOWA W ART. 36 UST. 4 Nie dotyczy		
13.	SPOSOBY ZAGOSPODAROWANIA TERENÓW LUB OBIEKTÓW PODLEGAJĄCYCH OCHRONIE NA PODSTAWIE ODRĘBNYCH PRZEPISÓW Nie dotyczy		
14.	SZCZEGÓLNE WARUNKI ZAGOSPODAROWANIA TERENÓW ORAZ OGRANICZENIA W ICH UŻYTKOWANIU Nie ustala się		
15.	ZALECENIA I INFORMACJE NIE BĘDĄCE PODSTAWĄ WYDAWANIA DECYZJI ADMINISTRACYJNYCH Nie ustala się		

KARTA TERENU MIEJSCOWEGO PLANU ZAGOSPODAROWANIA PRZESTRZENNEGO GMINY NOWA KARCZMA W OBRĘBIE GEODEZYJNYM LUBAŃ

1.	NUMER	D027		POWIERZCHNIA	7,46 ha
2.	FUNKCJA	ZL – teren leśny			
3.	ZASADY OCHRONY I KSZTAŁTOWANIA ŁADU PRZESTRZENNEGO Stosuje się zasady określone w pkt. 4, 8				
4.	ZASADY KSZTAŁTOWANIA ZABUDOWY I ZAGOSPODAROWANIA TERENU nie dotyczy				
5.	ZASADY I WARUNKI SCALANIA I PODZIAŁU NIERUCHOMOŚCI				

	Zgodnie z obowiązującymi przepisami odrębnymi	
6.	ZASADY DOTYCZĄCE SYSTEMÓW KOMUNIKACJI I INFRASTRUKTURY TECHNICZNEJ	
	1) dostępność drogowa dla terenu:	D027 poprzez tereny sąsiednie
	2) parkingi:	wyklucza się
	3) zaopatrzenie w wodę:	nie dotyczy
	4) odprowadzenie ścieków komunalnych:	nie dotyczy
	5) odprowadzenie wód opadowych:	nie ustala się
	6) zaopatrzenie w energię elektryczną:	nie dotyczy
	7) zaopatrzenie w gaz:	nie dotyczy
	8) zaopatrzenie w ciepło:	nie dotyczy
	9) gospodarka odpadami:	nie dotyczy
	10) telekomunikacja:	nie dotyczy
	11) planowane urządzenia i sieci magistralne:	nie ustala się
7.	ZASADY OCHRONY DZIEDZICTWA KULTUROWEGO, ZABYTKÓW, KRAJOBRAZU KULTUROWEGO ORAZ DÓBR KULTURY WSPÓŁCZESNEJ Nie dotyczy	
8.	ZASADY OCHRONY ŚRODOWISKA I PRZYRODY Zgodnie z obowiązującymi przepisami odrębnymi	
9.	ZASADY KSZTAŁTOWANIA PRZESTRZENI PUBLICZNYCH Nie dotyczy	
10.	SPOSOBY I TERMINY TYMCZASOWEGO ZAGOSPODAROWANIA TERENU Nie ustala się	
11.	USTALENIA DOTYCZĄCE OBSZARÓW REHABILITACJI ISTNIEJĄCEJ ZABUDOWY I INFRASTRUKTURY TECHNICZNEJ, WYMAGAJĄCYCH PRZEKSZTAŁCENŃ LUB REKULTYWACJI Nie dotyczy	
12.	STAWKA PROCENTOWA, NA PODSTAWIE KTÓREJ USTALA SIĘ OPLATE, O KTÓREJ MOWA W ART. 36 UST. 4 Nie dotyczy	
13.	SPOSOBY ZAGOSPODAROWANIA TERENÓW LUB OBIEKTÓW PODLEGAJĄCYCH OCHRONIE NA PODSTAWIE ODRĘBNYCH PRZEPISÓW Nie dotyczy	
14.	SZCZEGÓLNE WARUNKI ZAGOSPODAROWANIA TERENÓW ORAZ OGRANICZENIA W ICH UŻYTKOWANIU Nie ustala się	
15.	ZALECENIA I INFORMACJE NIE BĘDĄCE PODSTAWĄ WYDAWANIA DECYZJI ADMINISTRACYJNYCH Nie ustala się	

KARTA TERENU MIEJSCOWEGO PLANU ZAGOSPODAROWANIA PRZESTRZENNEGO GMINY NOWA KARCZMA W OBRĘBIE GEODEZYJNYM LUBAŃ

1.	NUMER	D028		POWIERZCHNIA	2,10 ha
2.	FUNKCJA	ZL – teren leśny			
3.	ZASADY OCHRONY I KSZTAŁTOWANIA ŁADU PRZESTRZENNEGO Stosuje się zasady określone w pkt. 4, 8				
4.	ZASADY KSZTAŁTOWANIA ZABUDOWY I ZAGOSPODAROWANIA TERENU nie dotyczy				
5.	ZASADY I WARUNKI SCALANIA I PODZIAŁU NIERUCHOMOŚCI Zgodnie z obowiązującymi przepisami odrębnymi				
6.	ZASADY DOTYCZĄCE SYSTEMÓW KOMUNIKACJI I INFRASTRUKTURY TECHNICZNEJ				

	1) dostępność drogowa dla terenu:	D028	poprzez tereny sąsiednie
	2) parkingi:	wyklucza się	
	3) zaopatrzenie w wodę:	nie dotyczy	
	4) odprowadzenie ścieków komunalnych:	nie dotyczy	
	5) odprowadzenie wód opadowych:	nie ustala się	
	6) zaopatrzenie w energię elektryczną:	nie dotyczy	
	7) zaopatrzenie w gaz:	nie dotyczy	
	8) zaopatrzenie w ciepło:	nie dotyczy	
	9) gospodarka odpadami:	nie dotyczy	
	10) telekomunikacja:	nie dotyczy	
	11) planowane urządzenia i sieci magistralne:	nie ustala się	
7.	ZASADY OCHRONY DZIEDZICTWA KULTUROWEGO, ZABYTKÓW, KRAJOBRAZU KULTUROWEGO ORAZ DÓBR KULTURY WSPÓŁCZESNEJ Nie dotyczy		
8.	ZASADY OCHRONY ŚRODOWISKA I PRZYRODY Zgodnie z obowiązującymi przepisami odrębnymi		
9.	ZASADY KSZTAŁTOWANIA PRZESTRZENI PUBLICZNYCH Nie dotyczy		
10.	SPOSOBY I TERMINY TYMCZASOWEGO ZAGOSPODAROWANIA TERENU Nie ustala się		
11.	USTALENIA DOTYCZĄCE OBSZARÓW REHABILITACJI ISTNIEJĄCEJ ZABUDOWY I INFRASTRUKTURY TECHNICZNEJ, WYMAGAJĄCYCH PRZEKSZTAŁCENŃ LUB REKULTYWACJI Nie dotyczy		
12.	STAWKA PROCENTOWA, NA PODSTAWIE KTÓREJ USTALA SIĘ OPLATE, O KTÓREJ MOWA W ART. 36 UST. 4 Nie dotyczy		
13.	SPOSOBY ZAGOSPODAROWANIA TERENÓW LUB OBIEKTÓW PODLEGAJĄCYCH OCHRONIE NA PODSTAWIE ODRĘBNYCH PRZEPISÓW Nie dotyczy		
14.	SZCZEGÓLNE WARUNKI ZAGOSPODAROWANIA TERENÓW ORAZ OGRANICZENIA W ICH UŻYTKOWANIU Nie ustala się		
15.	ZALECENIA I INFORMACJE NIE BĘDĄCE PODSTAWĄ WYDAWANIA DECYZJI ADMINISTRACYJNYCH Nie ustala się		

KARTA TERENU MIEJSCOWEGO PLANU ZAGOSPODAROWANIA PRZESTRZENNEGO GMINY NOWA KARCZMA W OBRĘBIE GEODEZYJNYM LUBAŃ

1.	NUMER	D029		POWIERZCHNIA	0,86 ha
2.	FUNKCJA	ZL – teren leśny			
3.	ZASADY OCHRONY I KSZTAŁTOWANIA ŁADU PRZESTRZENNEGO Stosuje się zasady określone w pkt. 4, 8				
4.	ZASADY KSZTAŁTOWANIA ZABUDOWY I ZAGOSPODAROWANIA TERENU nie dotyczy				
5.	ZASADY I WARUNKI SCALANIA I PODZIAŁU NIERUCHOMOŚCI Zgodnie z obowiązującymi przepisami odrębnymi				
6.	ZASADY DOTYCZĄCE SYSTEMÓW KOMUNIKACJI I INFRASTRUKTURY TECHNICZNEJ				
	1) dostępność drogowa dla terenu:	D029	poprzez tereny sąsiednie		
	2) parkingi:	wyklucza się			
	3) zaopatrzenie w wodę:	nie dotyczy			
	4) odprowadzenie ścieków komunalnych:	nie dotyczy			

	5) odprowadzenie wód opadowych:	nie ustala się
	6) zaopatrzenie w energię elektryczną:	nie dotyczy
	7) zaopatrzenie w gaz:	nie dotyczy
	8) zaopatrzenie w ciepło:	nie dotyczy
	9) gospodarka odpadami:	nie dotyczy
	10) telekomunikacja:	nie dotyczy
	11) planowane urządzenia i sieci magistralne:	nie ustala się
7.	ZASADY OCHRONY DZIEDZICTWA KULTUROWEGO, ZABYTKÓW, KRAJOBRAZU KULTUROWEGO ORAZ DÓBR KULTURY WSPÓLczesnej Nie dotyczy	
8.	ZASADY OCHRONY ŚRODOWISKA I PRZYRODY Zgodnie z obowiązującymi przepisami odrębnymi	
9.	ZASADY KSZTAŁTOWANIA PRZESTRZENI PUBLICZNYCH Nie dotyczy	
10.	SPOSOBY I TERMINY TYMCZASOWEGO ZAGOSPODAROWANIA TERENU Nie ustala się	
11.	USTALENIA DOTYCZĄCE OBSZARÓW REHABILITACJI ISTNIEJĄCEJ ZABUDOWY I INFRASTRUKTURY TECHNICZNEJ, WYMAGAJĄCYCH PRZEKSZTAŁCENI LUB REKULTYWACJI Nie dotyczy	
12.	STAWKA PROCENTOWA, NA PODSTAWIE KTÓREJ USTALA SIĘ OPŁATĘ, O KTÓREJ MOWA W ART. 36 UST. 4 Nie dotyczy	
13.	SPOSOBY ZAGOSPODAROWANIA TERENÓW LUB OBIEKTÓW PODLEGAJĄCYCH OCHRONIE NA PODSTAWIE ODREBNYCH PRZEPISÓW Nie dotyczy	
14.	SZCZEGÓLNE WARUNKI ZAGOSPODAROWANIA TERENÓW ORAZ OGRANICZENIA W ICH UŻYTKOWANIU Nie ustala się	
15.	ZALECENIA I INFORMACJE NIE BĘDĄCE PODSTAWĄ WYDAWANIA DECYZJI ADMINISTRACYJNYCH Nie ustala się	

§ 7.

Załącznikami do niniejszej uchwały, stanowiącymi jej integralne części są:

- 1) część graficzna – rysunek planu zagospodarowania przestrzennego Gminy Nowa Karczma w obrębie geodezyjnym Lubań w skali 1 : 1000 (załącznik nr 1 – 25 ponumerowanych arkuszy)
- 2) rozstrzygnięcie o sposobie rozpatrzenia uwag do projektu planu (załącznik nr 2)
- 3) rozstrzygnięcie o sposobie realizacji, zapisanych w planie, inwestycji z zakresu infrastruktury technicznej, które należą do zadań własnych gminy oraz zasadach ich finansowania (załącznik nr 3)

§ 8.

Zobowiązuje się Wójta Gminy Nowa Karczma do:

- 1) przedstawienia Wojewodzie Pomorskiemu niniejszej uchwały wraz z dokumentacją planistyczną w celu oceny zgodności z prawem,
- 2) publikacji niniejszej uchwały na stronie internetowej Gminy Nowa Karczma.

§ 9.

Uchwała wchodzi w życie z upływem 30 dni od ogłoszenia jej w Dzienniku Urzędowym Województwa Pomorskiego z wyjątkiem § 8, który wchodzi w życie z dniem podjęcia uchwały.

Przewodniczący Rady Gminy
Nowa Karczma

Marek Wołoszyk

Załącznik Nr 1 do Uchwały Nr XXVIII/177/2013
RADY GMINY NOWA KARCZMA
z dnia 25 lutego 2013 r. w sprawie uchwalenia miejscowego
planu zagospodarowania przestrzennego obejmującego obszar
obrębu geodezyjnego wsi Lubań

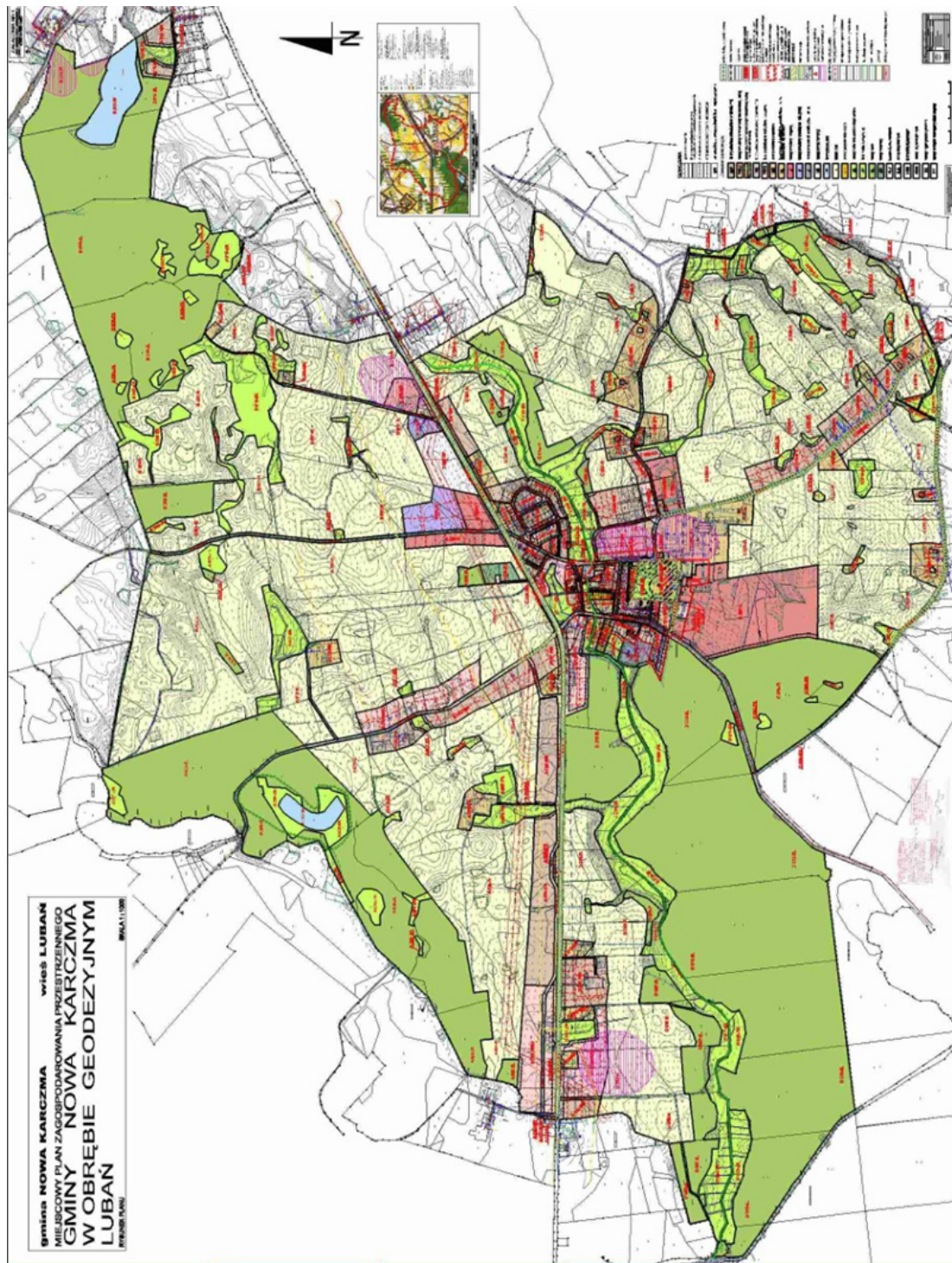

Załącznik Nr 2 do Uchwały Nr XXVIII/177/2013
RADY GMINY NOWA KARCZMA
z dnia 25 lutego 2013 r. w sprawie uchwalenia miejscowego
planu zagospodarowania przestrzennego obejmującego obszar
obrębu geodezyjnego wsi Lubań

Rozstrzygnięcie o sposobie rozpatrzenia uwag do projektu planu

UWAG NIE WNIESIONO

Rozstrzygnięcie o sposobie realizacji zapisanych w planie inwestycji z zakresu infrastruktury technicznej, które należą do zadań własnych gminy oraz zasadach ich finansowania

I. BUDOWA DRÓG I URZĄDZEŃ KOMUNIKACYJNYCH:

STREFA A

1. **Karta terenu nr A011-KDD**, teren ulicy dojazdowej o przekroju: jedna jezdnia, dwa pasy ruchu, z chodnikami lub chodnikiem, ścieżką rowerową oraz uzbrojeniem – długość ok. 1680 m,

- realizacja finansowana z budżetu gminy

- istnieją możliwości współfinansowania na podstawie umowy z zainteresowanym inwestorem, a w zakresie uzbrojenia wodociągowo, kanalizacyjnego i odwodnienia – ze środków NFOŚiGW i WFOŚiGW

2. **karta terenu nr A033-KDL**, teren ulicy lokalnej o przekroju jedna jezdnia, dwa pasy ruchu, z chodnikami lub chodnikiem, ścieżką rowerową oraz uzbrojeniem – długość ok. 1440 m,

- realizacja finansowana z budżetu gminy,

- istnieją możliwości współfinansowania na podstawie umowy z zainteresowanym inwestorem, a w zakresie uzbrojenia wodociągowo, kanalizacyjnego i odwodnienia – ze środków NFOŚiGW i WFOŚiGW

3. **Karta terenu nr A037-KDD**, teren ulicy dojazdowej o przekroju: jedna jezdnia, dwa pasy ruchu, z chodnikami lub chodnikiem, ścieżką rowerową oraz uzbrojeniem – długość ok. 150 m,

- realizacja finansowana z budżetu gminy,

- istnieją możliwości współfinansowania na podstawie umowy z zainteresowanym inwestorem, a w zakresie uzbrojenia wodociągowo, kanalizacyjnego i odwodnienia – ze środków NFOŚiGW i WFOŚiGW

4. **karta terenu nr A044-KDD**, teren ulicy lokalnej o przekroju jedna jezdnia, dwa pasy ruchu, z chodnikami lub chodnikiem, ścieżką rowerową oraz uzbrojeniem – długość ok. 1970 m,

- realizacja finansowana z budżetu gminy,

- istnieją możliwości współfinansowania na podstawie umowy z zainteresowanym inwestorem, a w zakresie uzbrojenia wodociągowo, kanalizacyjnego i odwodnienia – ze środków NFOŚiGW i WFOŚiGW

5. **karta terenu nr A045-KX i A046-KX**, tereny ciągów rowerowych o łącznej długości ok. 430m

- realizacja finansowana z budżetu gminy,

- istnieją możliwości współfinansowania na podstawie umowy z zainteresowanym inwestorem, a w zakresie odwodnienia – ze środków NFOŚiGW i WFOŚiGW

W obszarze planu występuje ciąg pieszo-jezdny A031-KX o długości ok. 140m, o sporadycznym ruchu pojazdów, który stanowi obecnie dojazd do cmentarza. Jego przejezdność będzie zabezpieczona staraniem gminy w ramach bieżącego utrzymania, oraz ciągu pieszo-jezdne A043-KX i A048-KX, które stanowią obecnie dojazdy do pojedynczych nieruchomości, pól i terenów zieleni krajobrazowej, ich przejezdność będzie zabezpieczona staraniem gminy w ramach bieżącego utrzymania.

STREFA B

1. **karta terenu nr B021-KDD** , teren ulicy dojazdowej o przekroju: jedna jezdnia, dwa pasy ruchu , z chodnikami lub chodnikiem, placem do zawracania oraz uzbrojeniem – długość ok. 650m

- realizacja ulicy finansowana z budżetu gminy,

- istnieją możliwości współfinansowania na podstawie umowy z zainteresowanym inwestorem, a w zakresie uzbrojenia wodociągowo, kanalizacyjnego i odwodnienia– ze środków NFOŚiGW i WFOŚiGW

2. **karta terenu nr B033-KDD** , fragment ulicy dojazdowej o przekroju: jedna jezdnia, dwa pasy ruchu , z chodnikami lub chodnikiem, oraz uzbrojeniem – długość 270 m

- realizacja finansowana z budżetu gminy,

- uwarunkowaniem zewnętrznym jest realizacja fragmentu układu komunikacyjnego poza południową granicą planu (obręb geodezyjny Zielona Wieś),

- istnieją możliwości współfinansowania na podstawie umowy z zainteresowanym inwestorem, a w zakresie uzbrojenia wodociągowo, kanalizacyjnego i odwodnienia– ze środków NFOŚiGW i WFOŚiGW

3. **karta terenu nr B038-KX** , teren ciągu rowerowego o łącznej długości ok. 490m

- realizacja finansowana z budżetu gminy,

- istnieją możliwości współfinansowania na podstawie umowy z zainteresowanym inwestorem, a w zakresie odwodnienia– ze środków NFOŚiGW i WFOŚiGW

W obszarze planu występuje ciąg pieszo-jezdny B037-KX o długości ok. 410m, który stanowi obecnie dojazd do jednej nieruchomości, pól i terenów zieleni krajobrazowej. Jego przejezdność będzie zabezpieczona staraniem gminy w ramach bieżącego utrzymania.

STREFA C

1. **karta terenu nr C014-KDD** , teren ulicy dojazdowej o przekroju jedna jezdnia, dwa pasy ruchu, z chodnikami lub chodnikiem– długość ok. 730 m,

- realizacja i poprawa parametrów technicznych finansowana z budżetu gminy,

- istnieją możliwości współfinansowania na podstawie umowy z zainteresowanym inwestorem, a w zakresie uzbrojenia wodociągowo, kanalizacyjnego i odwodnienia– ze środków NFOŚiGW i WFOŚiGW

2. **karta terenu nr C023-KDL** , teren ulicy lokalnej o przekroju jedna jezdnia, dwa pasy ruchu, z chodnikami lub chodnikiem, ścieżką rowerową oraz uzbrojeniem – długość ok. 1750 m,

- realizacja i poprawa parametrów technicznych finansowana z budżetu gminy,

- istnieją możliwości współfinansowania na podstawie umowy z zainteresowanym inwestorem, a w zakresie uzbrojenia wodociągowo, kanalizacyjnego i odwodnienia– ze środków NFOŚiGW i WFOŚiGW

- uwarunkowaniem zewnętrznym jest realizacja fragmentu układu komunikacyjnego poza południowo-wschodnią granicą planu (obręb Liniewko),

3. **karta terenu nr C033-KDD** , teren ulicy dojazdowej o przekroju jedna jezdnia, dwa pasy ruchu, z chodnikami lub chodnikiem, ścieżką rowerową oraz uzbrojeniem – długość ok. 780 m,

- realizacja i poprawa parametrów technicznych finansowana z budżetu gminy,

- istnieją możliwości współfinansowania na podstawie umowy z zainteresowanym inwestorem, a w zakresie uzbrojenia wodociągowo, kanalizacyjnego i odwodnienia– ze środków NFOŚiGW i WFOŚiGW

4. **karta terenu nr C088-KDL** , fragment ulicy lokalnej o przekroju jedna jezdnia, dwa pasy ruchu, z chodnikami lub chodnikiem, ścieżką rowerową oraz uzbrojeniem – długość ok. 1960 m,

- realizacja i poprawa parametrów technicznych finansowana z budżetu gminy,

- istnieją możliwości współfinansowania na podstawie umowy z zainteresowanym inwestorem, a w zakresie uzbrojenia wodociągowo, kanalizacyjnego i odwodnienia– ze środków NFOŚiGW i WFOŚiGW

- uwarunkowaniem zewnętrznym jest realizacja fragmentu układu komunikacyjnego poza południową granicą planu (obręb Nowy Barkoczyn),

5. **karta terenu nr C096-KDL** , teren ulicy lokalnej o przekroju jedna jezdnia, dwa pasy ruchu, z chodnikami lub chodnikiem, ścieżką rowerową oraz uzbrojeniem – długość ok. 1180 m,

- realizacja i poprawa parametrów technicznych finansowana z budżetu gminy,
- istnieją możliwości współfinansowania na podstawie umowy z zainteresowanym inwestorem, a w zakresie uzbrojenia wodociągowo, kanalizacyjnego i odwodnienia – ze środków NFOŚiGW i WFOŚiGW

6. **karta terenu nr C101-KDL** , teren ulicy lokalnej o przekroju jedna jezdnia, dwa pasy ruchu, z chodnikami lub chodnikiem, ścieżką rowerową oraz uzbrojeniem – długość ok. 780 m,

- realizacja i poprawa parametrów technicznych finansowana z budżetu gminy,
- istnieją możliwości współfinansowania na podstawie umowy z zainteresowanym inwestorem, a w zakresie uzbrojenia wodociągowo, kanalizacyjnego i odwodnienia– ze środków NFOŚiGW i WFOŚiGW

7. **karta terenu nr C102-KDD** , teren ulicy dojazdowej o przekroju jedna jezdnia, dwa pasy ruchu, z chodnikami lub chodnikiem, ścieżką rowerową oraz uzbrojeniem – długość ok. 220 m,

- realizacja i poprawa parametrów technicznych finansowana z budżetu gminy,
- istnieją możliwości współfinansowania na podstawie umowy z zainteresowanym inwestorem, a w zakresie uzbrojenia wodociągowo, kanalizacyjnego i odwodnienia– ze środków NFOŚiGW i WFOŚiGW

8. **karta terenu nr C125-KX** , teren ciągu rowerowego o długości ok. 450m

- realizacja finansowana z budżetu gminy,
- istnieją możliwości współfinansowania na podstawie umowy z zainteresowanym inwestorem, a w zakresie odwodnienia– ze środków NFOŚiGW i WFOŚiGW

W obszarze planu występują:

- ciągi pieszo-jezdne C011-KX, C013-KX, C034-KX, C109-KX, C114-KX o łącznej długości ok. 1070m,
- droga wewnętrzna C094-KDW o długości ok. 400m,

o bardzo małym natężeniu ruchu, których przejezdność będzie zabezpieczona staraniem gminy w ramach bieżącego utrzymania.

STREFA D

1. **karta terenu nr D024-KDD** , teren ulicy dojazdowej o przekroju jedna jezdnia, dwa pasy ruchu, z chodnikami lub chodnikiem, ścieżką rowerową oraz uzbrojeniem – długość ok. 170 m,

- realizacja finansowana z budżetu gminy,
- istnieją możliwości współfinansowania na podstawie umowy z zainteresowanym inwestorem, a w zakresie uzbrojenia wodociągowo, kanalizacyjnego i odwodnienia– ze środków NFOŚiGW i WFOŚiGW

W obszarze planu występują:

- ciągi pieszo-jezdne D008-KX, D018-KX, o łącznej długości ok. 290m,

o bardzo małym natężeniu ruchu, których, przejezdność będzie zabezpieczona staraniem gminy w ramach bieżącego utrzymania.

W skład uzbrojenia dróg (w miarę potrzeb) wchodzi:

- wodociągi (ok. 3,8 km),
- przewody kanalizacji sanitarnej (grawit. ok. 3,9 km, tłoczna – ok. 0,9 km), uwarunkowaniem zewnętrznym jest budowa przepompowni ścieków poza granicami planu,
- układy odwadniające (ok. 8,4 km),
- linie elektroenergetyczne,
- ciepłociągi,
- gazociągi,

- sieci telekomunikacyjne

wraz z urządzeniami sieciowymi.

Realizacja finansowana przez zarządcę dróg oraz odpowiednich właścicieli sieci z możliwością finansowania lub współfinansowania ze środków zewnętrznych na podstawie umowy, w sposób określony w warunkach technicznych.

II. BUDOWA SIECI INFRASTRUKTURY ZLOKALIZOWANEJ POZA LINIAMI ROZGRANICZAJĄCYMI DRÓG

1. Budowa kanalizacji grawitacyjnej w drogach wewnętrznych (ok. 160 m) w terenie

C 094-KDW.

Realizacja finansowana przez właściciela sieci z możliwością finansowania lub współfinansowania ze środków zewnętrznych na podstawie umowy, w sposób określony w warunkach technicznych.